О Г Л А В Л Е Н И Е

РАЗДЕЛ ПЕРВЫЙ
ПРАВОВЫЕ АКТЫ

ПОСТАНОВЛЕНИЯ ГЛАВЫ ГОРОДА ПЕРМИ

04.07.2022 № 103
О назначении общественных обсуждений по рассмотрению проекта решения о предоставлении разрешения на условно разрешенный вид использования земельного участка с кадастровым номером 59:01:4219248:751 – «магазины (не более 400 кв. м)» в территориальной зоне малоэтажной многоквартирной жилой застройки, индивидуального жилищного строительства и блокированной жилой застройки (Ж-3) по ул. Сухоложской, 3 в Мотовилихинском районе города Перми 5

04.07.2022 № 104
О назначении общественных обсуждений по рассмотрению проекта решения о предоставлении разрешения на условно разрешенный вид использования земельного участка с кадастровым номером 59:01:1717040:154 – «общественное питание (4.6)» в территориальной зоне парков (Р-1) по ул. Маршала Рыбалко в Кировском районе города Перми 7

04.07.2022 № 105
О назначении общественных обсуждений по рассмотрению проекта решения о предоставлении разрешения на условно разрешенный вид использования земельного участка с кадастровым номером 59:01:2118001:1896 – «магазины (4.4)» в территориальной зоне высших, средних специальных учебных заведений и научных комплексов (ЦС-2) по ул. Профессора Поздеева, 12 в Ленинском районе города Перми 9

05.07.2022 № 106
О назначении общественных обсуждений по рассмотрению проекта решения о предоставлении разрешения на условно разрешенный вид использования земельного участка с кадастровым номером 59:01:4416028:1 – «ремонт автомобилей (4.9.1.4)», расположенного в территориальной зоне оптовой торговли, открытых рынков (Ц-5) по ул. Космонавта Леонова, 82а в Индустриальном районе города Перми 11

05.07.2022 № 107
О назначении общественных обсуждений по рассмотрению проекта решения о предоставлении разрешения на условно разрешенный вид использования земельного участка с кадастровым номером 59:01:4019052:249 – «магазины (4.4)», расположенного в территориальной зоне индивидуальной жилой застройки городского типа (Ж-4) по ул. Чермозской в Мотовилихинском районе города Перми 13

05.07.2022 № 108
О назначении общественных обсуждений по рассмотрению проекта решения о предоставлении разрешения на условно разрешенный вид использования земельного участка с кадастровым номером 59:01:4311953:629 – «магазины (4.4)», расположенного в территориальной зоне индивидуальной жилой застройки городского типа (Ж-4) по ул. Запорожской, з/у 196 в Свердловском районе города Перми 15

05.07.2022 № 109
О назначении общественных обсуждений по рассмотрению проекта решения о предоставлении разрешения на условно разрешенный вид использования земельного участка с кадастровым номером 59:01:0000000:77813 – «коммунальное обслуживание (3.1)», расположенного в территориальной зоне парков (Р-1) по ул. Ландышевой, 31 в Свердловском районе города Перми 17

06.07.2022 № 110
О назначении общественных обсуждений по рассмотрению проекта решения о предоставлении разрешения на условно разрешенный вид использования земельного участка с кадастровым номером 59:01:1713180:180 – «рынки (4.3)», расположенного в территориальной зоне обслуживания и деловой активности местного значения (Ц-2) по ул. Генерала Панфилова в Кировском районе города Перми 19

ПОСТАНОВЛЕНИЯ ПРЕДСЕДАТЕЛЯ ПЕРМСКОЙ ГОРОДСКОЙ ДУМЫ

01.07.2022 № 18-1
О внесении изменений в Положение о Благодарственном письме председателя Пермской городской Думы, утвержденное постановлением председателя Пермской городской Думы от 21.04.2017 № 9-1 21

ПОСТАНОВЛЕНИЯ АДМИНИСТРАЦИИ ГОРОДА ПЕРМИ

01.07.2022 № 563
О внесении изменений в Порядок принятия решений о разработке муниципальных программ, их формирования и реализации, утвержденный постановлением администрации города Перми от 25.09.2013 № 781 23

01.07.2022 № 564
О внесении изменений в пункт 1 постановления администрации города Перми от 24.11.2011 № 772 «О создании муниципального казенного учреждения «Пермблагоустройство» путем изменения типа муниципального учреждения «Пермблагоустройство» 36

01.07.2022 № 565
О внесении изменений в Перечень многоквартирных домов города Перми, в отношении которых планируется предоставление мер финансовой поддержки капитального ремонта фасадов, утвержденный постановлением администрации города Перми от 30.06.2021 № 486 37

01.07.2022 № 566
О внесении изменений в отдельные правовые акты администрации города Перми по вопросам подготовки и оформления правовых актов 42

01.07.2022 № 567
О внесении изменений в отдельные постановления администрации города Перми 44

01.07.2022 № 568
О внесении изменений в Порядок предоставления субсидий юридическим лицам (за исключением субсидий государственным (муниципальным) учреждениям), индивидуальным предпринимателям, физическим лицам – производителям товаров, работ, услуг по подключению к системе газоснабжения жилых домов в зонах индивидуальной жилой застройки, утвержденный постановлением администрации города Перми от 24.08.2017 № 651 46

01.07.2022 № 569
О внесении изменений в Порядок предоставления субсидий на обустройство детских игровых и (или) детских спортивных площадок на земельных участках, находящихся в общей долевой собственности собственников помещений многоквартирных домов города Перми, и на территориях индивидуальной жилой застройки города Перми на земельных участках, находящихся в муниципальной собственности, и землях или земельных участках, государственная собственность на которые не разграничена, утвержденный постановлением администрации города Перми от 29.07.2011 № 382 48

01.07.2022 № 570
О внесении изменений в состав рабочей группы по подведению итогов соревнования за звание «Лучший район города Перми по уборке объектов улично-дорожной сети», утвержденный постановлением администрации города Перми от 11.06.2015 № 373 «Об утверждении Положения о проведении соревнования за звание «Лучший район города Перми по уборке объектов улично-дорожной сети» и состава рабочей группы по подведению итогов соревнования за звание «Лучший район города Перми по уборке объектов улично-дорожной сети» 49

04.07.2022 № 571
О внесении изменений в приложения 1, 2 к Положению о системе оплаты труда работников муниципального учреждения в сфере содержания и эксплуатации имущественного комплекса административных зданий города Перми, утвержденному постановлением администрации города Перми от 27.12.2011 № 46, и об отмене постановления администрации города Перми от 03.11.2021 № 981 «О внесении изменений в приложение 1 к Положению о системе оплаты труда работников муниципального учреждения в сфере содержания и эксплуатации имущественного комплекса административных зданий города Перми, утвержденному постановлением администрации города Перми от 27.12.2011 № 46» 51

04.07.2022 № 573
О внесении изменений в муниципальную программу «Молодежь города Перми», утвержденную постановлением администрации города Перми от 14.10.2021 № 858 56

04.07.2022 № 574
О внесении изменений в состав комиссии по проведению аукциона в электронной форме на право заключения договора на установку и эксплуатацию рекламной конструкции на земельном участке, здании или ином недвижимом имуществе, находящемся в муниципальной собственности, либо на земельном участке, государственная собственность на который не разграничена, утвержденный постановлением администрации города Перми от 20.12.2018 № 1009 59

04.07.2022 № 575
О внесении изменений в отдельные постановления администрации города Перми об утверждении типовых положений об отделах (секторах) территориального органа администрации города Перми 60

05.07.2022 № 576
О внесении изменений в приложение к Положению о системе оплаты труда работников муниципального учреждения в сфере транспорта, утвержденному постановлением администрации города Перми от 24.12.2009 № 1018 65

05.07.2022 № 577
Об установлении публичного сервитута в целях обеспечения прохода и проезда на часть земельного участка с кадастровым номером 59:01:4410923:2351, расположенного по адресу: г. Пермь, Свердловский район, ул. Льва Шатрова, и земли, государственная собственность на которые не разграничена 67

05.07.2022 № 578
Об утверждении границ территории туристского центра города Перми 70

РАСПОРЯЖЕНИЯ АДМИНИСТРАЦИИ ГОРОДА ПЕРМИ

01.07.2022 № 77
О назначении уполномоченного представителя администрации города Перми в целях оказания организатору публичного мероприятия содействия в проведении публичного мероприятия 72

01.07.2022 № 80
Об утверждении Регламента рассмотрения в администрации города Перми предложений о награждении юбилейными наградами к 300-летию города Перми 73

ПРАВОВЫЕ АКТЫ ФУНКЦИОНАЛЬНЫХ ОРГАНОВ АДМИНИСТРАЦИИ ГОРОДА ПЕРМИ

Распоряжение начальника управления капитального строительства администрации города Перми от 27.06.2022 № 059-34-01-08-25 «Об утверждении Перечня должностей муниципальной службы в управлении капитального строительства администрации города Перми, при назначении на которые граждане обязаны представлять сведения о своих доходах, об имуществе и обязательствах имущественного характера, а также сведения о доходах, об имуществе и обязательствах имущественного характера своих супруги (супруга) и несовершеннолетних детей и при замещении которых муниципальные служащие обязаны представлять сведения о своих доходах, расходах, об имуществе и обязательствах имущественного характера, а также сведения о доходах, расходах, об имуществе и обязательствах имущественного характера своих супруги (супруга) и несовершеннолетних детей» 75

Распоряжение начальника департамента жилищно-коммунального хозяйства администрации города Перми от 01.07.2022 № 059-04-03-37 «О внесении изменений в Перечень многоквартирных домов в городе Перми, формирующих фонд капитального ремонта на специальном счете, владельцем которого является некоммерческая организация «Фонд капитального ремонта общего имущества в многоквартирных домах в Пермском крае», утвержденный распоряжением начальника департамента жилищно-коммунального хозяйства администрации города Перми от 01.04.2022 № 059-04-03-9» 77

Распоряжение начальника департамента жилищно-коммунального хозяйства администрации города Перми от 01.07.2022 № 059-04-03-38 «О внесении изменений в Перечень многоквартирных домов в городе Перми, формирующих фонд капитального ремонта на счете регионального оператора Некоммерческой организации «Фонд капитального ремонта общего имущества в многоквартирных домах в Пермском крае» утвержденный распоряжением начальника департамента жилищно-коммунального хозяйства администрации города Перми от 02.06.2022 № 059-04-03-27 79

Распоряжение начальника департамента жилищно-коммунального хозяйства администрации города Перми от 01.07.2022 № 059-04-03-39 «О внесении изменений в Перечень многоквартирных домов в городе Перми, формирующих фонд капитального ремонта на счете регионального оператора Некоммерческой организации «Фонд капитального ремонта общего имущества в многоквартирных домах в Пермском крае», утвержденный распоряжением начальника департамента жилищно-коммунального хозяйства администрации города Перми от 07.04.2022 № 059-04-03-12» 84

ПРАВОВЫЕ АКТЫ ТЕРРИТОРИАЛЬНЫХ ОРГАНОВ АДМИНИСТРАЦИИ ГОРОДА ПЕРМИ

Распоряжение главы администрации Свердловского района города Перми от 05.07.2022 № 059-39-01-01-295 «О внесении изменений в состав административной комиссии Свердловского района города Перми, утвержденный распоряжением главы администрации Свердловского района города Перми от 01.08.2016 № СЭД-39-01-01-271 «Об утверждении состава административной комиссии Свердловского района города Перми»» 121

РАЗДЕЛ ВТОРОЙ ОФИЦИАЛЬНАЯ ИНФОРМАЦИЯ

Сообщение о проведении публичных слушаний по теме «Обсуждение проекта решения Пермской городской Думы «О внесении изменений в Правила благоустройства территории города Перми, утвержденные решением Пермской городской Думы от 15.12.2020 № 277, в части установления требований к местам (площадкам) накопления отходов» 123

Распоряжение Правительства Пермского края от 22.06.2022 № 198-рп «Об изъятии объектов недвижимого имущества для государственных нужд Пермского края» 128

Распоряжение Правительства Пермского края от 22.06.2022 № 200-рп «Об изъятии объекта недвижимого имущества для государственных нужд Пермского края» 133

Распоряжение Правительства Пермского края от 29.06.2022 № 206-рп «О внесении изменений в распоряжение Правительства Пермского края от 24.02.2022 № 43-рп «Об изъятии земельных участков и объектов недвижимого имущества для государственных нужд Пермского края» 137

Распоряжение Правительства Пермского края от 29.06.2022 № 207-рп «О несении изменения в приложение к распоряжению Правительства Пермского края от 17.02.2021 № 40-рп «Об изъятии объектов недвижимого имущества для государственных нужд Пермского края» 139

Распоряжение Правительства Пермского края от 29.06.2022 № 209-рп «О внесении изменений в распоряжение Правительства Пермского края от 29.04.2022 № 117-рп «Об изъятии земельных участков и объектов недвижимого имущества для государственных нужд Пермского края» 141

Изменения, которые вносятся в Правила землепользования и застройки города Перми, утвержденные решением Пермской городской Думы от 26 июня 2007 г. № 143 142

Информация о возможном установлении публичных сервитутов в отдельных целях в соответствии со статьей 39.42 Земельного кодекса Российской Федерации 146

Извещение о проведении 11.08.2022 аукциона на право заключения договоров аренды земельных участков (лоты №№ 1-3) 209

Сообщение о размещении соглашения на официальном сайте администрации города Перми 232

Информационное сообщение 233

Реестр вывесок, подлежащих принудительному демонтажу на территории Орджоникидзевского района города Перми 234

Информация о проведении публичных слушаний по обсуждению проекта решения Пермской городской Думы «О внесении изменений в Правила благоустройства территории города Перми, утвержденные решением Пермской городской Думы от 15.12.2022 № 277, в части установления Требований к благоустройству организованных мест отдыха у воды»..... 298

Извещения о проведении собрания о согласовании местоположения границ земельных участков 299

РАЗДЕЛ ПЕРВЫЙ
ПРАВОВЫЕ АКТЫ

ПОСТАНОВЛЕНИЯ ГЛАВЫ ГОРОДА ПЕРМИ

ГЛАВА ГОРОДА ПЕРМИ

ПОСТАНОВЛЕНИЕ

04.07.2022 № 103

О назначении общественных обсуждений по рассмотрению проекта решения о предоставлении разрешения на условно разрешенный вид использования земельного участка с кадастровым номером 59:01:4219248:751 – «магазины (не более 400 кв. м)» в территориальной зоне малоэтажной многоквартирной жилой застройки, индивидуального жилищного строительства и блокированной жилой застройки (Ж-3) по ул. Сухоложской, 3 в Мотовилихинском районе города Перми

На основании Градостроительного кодекса Российской Федерации, Федерального закона от 06 октября 2003 г. № 131-ФЗ «Об общих принципах организации местного самоуправления в Российской Федерации», Регламента работы комиссии по подготовке проекта правил землепользования и застройки Пермского городского округа, утвержденного приказом Министерства по управлению имуществом и градостроительной деятельности Пермского края от 30 декабря 2020 г. № 31-02-1-4-1037, Устава города Перми, решения Пермской городской Думы от 26 июня 2007 г. № 143 «Об утверждении Правил землепользования и застройки города Перми», Положения о порядке организации и проведения общественных обсуждений, публичных слушаний по вопросам градостроительной деятельности в городе Перми, утвержденного решением Пермской городской Думы от 26 апреля 2022 г. № 83, письма комиссии по подготовке проекта правил землепользования и застройки Пермского городского округа от 27 мая 2022 г. № 31-07-1-3исх-230
ПОСТАНОВЛЯЮ:

1. Назначить общественные обсуждения по рассмотрению проекта решения о предоставлении разрешения на условно разрешенный вид использования земельного участка с кадастровым номером 59:01:4219248:751 – «магазины (не более 400 кв. м)» в территориальной зоне малоэтажной многоквартирной жилой застройки, индивидуального жилищного строительства и блокированной жилой застройки (Ж-3) по ул. Сухоложской, 3 в Мотовилихинском районе города Перми (далее − Проект).

2. Департаменту градостроительства и архитектуры администрации города Перми:

2.1. обеспечить размещение Проекта с информационными материалами к нему, направленных комиссией по подготовке проекта правил землепользования и застройки Пермского городского округа, в течение 10, но не ранее 7 дней со дня опубликования настоящего постановления одновременно:

в муниципальной информационной системе, обеспечивающей проведение общественных обсуждений с использованием информационно-телекоммуникационной сети Интернет, размещенной по адресу: isogd.gorodperm.ru (далее – Информационная система);

на официальном сайте муниципального образования город Пермь в информационно-телекоммуникационной сети Интернет www.gorodperm.ru (далее – Официальный сайт);

2.2. направить Проект с перечнем информационных материалов к нему в Территориальный организационный комитет по проведению общественных обсуждений, публичных слушаний по вопросам градостроительной деятельности при администрации Мотовилихинского района города Перми (далее – Территориальный организационный комитет) для организации проведения общественных обсуждений по Проекту;

2.3. осуществить сбор предложений и замечаний участников общественных обсуждений по Проекту;

2.4. осуществить идентификацию участников общественных обсуждений при подготовке протокола общественных обсуждений по Проекту при представлении предложений и замечаний участниками общественных обсуждений в случаях, указанных в пункте 6.2 настоящего постановления;

2.5. подготовить протокол участников общественных обсуждений, заключение о результатах общественных об-

суждений по Проекту;

2.6. обеспечить опубликование заключения о результатах общественных обсуждений в печатном средстве массовой информации «Официальный бюллетень органов местного самоуправления муниципального образования город Пермь» и размещение на Официальном сайте;

2.7. разместить заключение о результатах общественных обсуждений в Информационной системе;

2.8. направить протокол общественных обсуждений, заключение о результатах общественных обсуждений в комиссию по подготовке проекта правил землепользования и застройки Пермского городского округа в установленные сроки.

3. Территориальному организационному комитету:

3.1. распространить информацию о начале общественных обсуждений по Проекту, в том числе путем размещения на информационных стендах и иными способами, обеспечивающими доступ участников общественных обсужденийк указанной информации;

3.2. распространить информационные материалы о Проекте в период проведения экспозиции (экспозиций) Проекта посредством направления их в органы территориального общественного самоуправления;

3.3. организовать проведение экспозиции Проекта с перечнем информационных материалов к нему (далее − экспозиция) с 15 июля 2022 г. по 21 июля 2022 г.: понедельник-четверг: с 09.00 час. до 18.00 час., пятница: с 09.00 час. до 17.00 час. по адресу: 614014, г. Пермь, ул. Уральская, 36, администрация Мотовилихинского района гоода Перми;

3.4. организовать консультирование посетителей экспозиции Проекта 20 июля 2022 г. с 17.00 час. до 17.20 час. по адресу: 614014, г. Пермь, ул. Уральская*, 36*, администрация Мотовилихинского района города Перми;

3.5. осуществить ведение книги (журнала) учета посетителей экспозиции Проекта при проведении экспозиции (экспозиций) Проекта и консультирования посетителей экспозиции Проекта;

3.6. провести идентификацию участников общественных обсуждений при организации проведения экспозиции Проекта и консультирования посетителей экспозиции Проекта, при представлении предложений и замечаний участниками общественных обсуждений в случае, указанном в пункте 6.1 настоящего постановления;

3.7. осуществить сбор замечаний и предложений участников общественных обсуждений по Проекту, поступающих в ходе проведения экспозиции Проекта;

3.8. направить документы, предусмотренные пунктами 3.5-3.7 настоящего постановления, в департамент градостроительства и архитектуры администрации города Перми в установленные сроки.

4. Срок проведения общественных обсуждений составляет не более 1 месяца со дня опубликования настоящего постановления до дня опубликования заключения о результатах общественных обсуждений в печатном средстве массовой информации «Официальный бюллетень органов местного самоуправления муниципального образования город Пермь».

5. Участникам общественных обсуждений по Проекту в соответствии с требованиями статьи 5.1 Градостроительного кодекса Российской Федерации обеспечить:

5.1. представление в целях идентификации сведений о себе (фамилию, имя, отчество (при наличии), дату рождения, адрес места жительства (регистрации) − для физических лиц; наименование, основной государственный регистрационный номер, место нахождения и адрес − для юридических лиц) с приложением документов, подтверждающих такие сведения;

5.2. представление сведений о правах на земельные участки, объекты капитального строительства, помещения, являющиеся частью указанных объектов капитального строительства, из Единого государственного реестра недвижимости и иных документов, устанавливающих или удостоверяющих их права на такие земельные участки, объекты капитального строительства, помещения, являющиеся частью указанных объектов капитального строительства.

6. Участникам общественных обсуждений, прошедшим идентификацию в соответствии с пунктом 5 настоящего постановления, представить предложения и замечания (при наличии) по Проекту по форме, утвержденной решением Пермской городской Думы от 26 апреля 2022 г. № 83:

6.1. в Территориальный организационный комитет по адресу, указанному в пункте 3.3 настоящего постановления, посредством записи в книге (журнале) учета посетителей экспозиции Проекта и информационных материалов к нему в период проведения экспозиции с 15 июля 2022 г. по 21 июля 2022 г.;

6.2. в департамент градостроительства и архитектуры администрации города Перми со дня размещения Проекта с перечнем информационных материалов к нему на Официальном сайте по 21 июля 2022 г.:

6.2.1. посредством Информационной системы;

6.2.2. в форме электронного документа по электронной почте по адресу: dga@gorodperm.ru;

6.2.3. в письменной форме путем личного обращения и (или) по почте по адресу: 614000, г. Пермь, ул. Сибирская, д. 15, каб. 003.

7. Настоящее постановление вступает в силу со дня официального опубликования в печатном средстве массовой информации «Официальный бюллетень органов местного самоуправления муниципального образования город Пермь».

8. Управлению по общим вопросам администрации города Перми обеспечить опубликование настоящего постановления в печатном средстве массовой информации «Официальный бюллетень органов местного самоуправления муниципального образования город Пермь».

9. Информационно-аналитическому управлению администрации города Перми обеспечить опубликование (обнародование) настоящего постановления на официальном сайте муниципального образования город Пермь в информационно-телекоммуникационной сети Интернет.

10. Контроль за исполнением настоящего постановления возложить на заместителя главы администрации города Перми Гонцову Е.Н.

А.Н. Дёмкин

ГЛАВА ГОРОДА ПЕРМИ

ПОСТАНОВЛЕНИЕ

04.07.2022 № 104

О назначении общественных обсуждений по рассмотрению проекта решения о предоставлении разрешения на условно разрешенный вид использования земельного участка с кадастровым номером 59:01:1717040:154 – «общественное питание (4.6)» в территориальной зоне парков (Р-1) по ул. Маршала Рыбалко в Кировском районе города Перми

На основании Градостроительного кодекса Российской Федерации, Федерального закона от 06 октября 2003 г. № 131-ФЗ «Об общих принципах организации местного самоуправления в Российской Федерации», Регламента работы комиссии по подготовке проекта правил землепользования и застройки Пермского городского округа, утвержденного приказом Министерства по управлению имуществом и градостроительной деятельности Пермского края от 30 декабря 2020 г. № 31-02-1-4-1037, Устава города Перми, решения Пермской городской Думы от 26 июня 2007 г. № 143 «Об утверждении Правил землепользования и застройки города Перми», Положения о порядке организации и проведения общественных обсуждений, публичных слушаний по вопросам градостроительной деятельности в городе Перми, утвержденного решением Пермской городской Думы от 26 апреля 2022 г. № 83, письма комиссии по подготовке проекта правил землепользования и застройки Пермского городского округа от 25 мая 2022 г. № 31-07-1-3исх-227
ПОСТАНОВЛЯЮ:

1. Назначить общественные обсуждения по рассмотрению проекта решения о предоставлении разрешения на условно разрешенный вид использования земельного участка с кадастровым номером 59:01:1717040:154 – «общественное питание (4.6)» в территориальной зоне парков (Р-1) по ул. Маршала Рыбалко в Кировском районе города Перми (далее − Проект).

2. Департаменту градостроительства и архитектуры администрации города Перми:

2.1. обеспечить размещение Проекта с информационными материалами к нему, направленных комиссией по подготовке проекта правил землепользования и застройки Пермского городского округа, в течение 10, но не ранее 7 дней со дня опубликования настоящего постановления одновременно:

в муниципальной информационной системе, обеспечивающей проведение общественных обсуждений с использованием информационно-телекоммуникационной сети Интернет, размещенной по адресу: isogd.gorodperm.ru (далее – Информационная система);

на официальном сайте муниципального образования город Пермь в информационно-телекоммуникационной сети Интернет www.gorodperm.ru (далее – Официальный сайт);

2.2. направить Проект с перечнем информационных материалов к нему в Территориальный организационный комитет по проведению общественных обсуждений, публичных слушаний по вопросам градостроительной деятельности при администрации Кировского района города Перми (далее – Территориальный организационный комитет) для организации проведения общественных обсуждений по Проекту;

2.3. осуществить сбор предложений и замечаний участников общественных обсуждений по Проекту;

2.4. осуществить идентификацию участников общественных обсуждений при подготовке протокола общественных обсуждений по Проекту при представлении предложений и замечаний участниками общественных обсуждений в случаях, указанных в пункте 6.2 настоящего постановления;

2.5. подготовить протокол участников общественных обсуждений, заключение о результатах общественных обсуждений по Проекту;

2.6. обеспечить опубликование заключения о результатах общественных обсуждений в печатном средстве массовой информации «Официальный бюллетень органов местного самоуправления муниципального образования город Пермь» и размещение на Официальном сайте;

2.7. разместить заключение о результатах общественных обсуждений в Информационной системе;

2.8. направить протокол общественных обсуждений, заключение о результатах общественных обсуждений в комиссию по подготовке проекта правил землепользования и застройки Пермского городского округав установленные сроки.

3. Территориальному организационному комитету:

3.1. распространить информацию о начале общественных обсуждений по Проекту, в том числе путем размещения на информационных стендах и иными способами, обеспечивающими доступ участников общественных обсуждениймк указанной информации;

3.2. распространить информационные материалы о Проекте в период проведения экспозиции (экспозиций) Проекта посредством направления их в органы территориального общественного самоуправления;

3.3. организовать проведение экспозиции Проекта с перечнем информационных материалов к нему (далее − экспозиция) с 15 июля 2022 г. по 21 июля 2022 г.: понедельник-четверг: с 09.00 час. до 18.00 час., пятница: с 09.00 час. до 17.00 час. по адресу: 614113, г. Пермь, ул. Кировоградская, 33, администрация Кировского района города Перми;

3.4. организовать консультирование посетителей экспозиции Проекта 20 июля 2022 г. с 17.00 час. до 17.20 час. по адресу: 614113, г. Пермь, ул. Кировоградская, 33, администрация Кировского района города Перми;

3.5. осуществить ведение книги (журнала) учета посетителей экспозиции Проекта при проведении экспозиции (экспозиций) Проекта и консультирования посетителей экспозиции Проекта;

3.6. провести идентификацию участников общественных обсуждений при организации проведения экспозиции Проекта и консультирования посетителей экспозиции Проекта, при представлении предложений и замечаний участниками общественных обсуждений в случае, указанном в пункте 6.1 настоящего постановления;

3.7. осуществить сбор замечаний и предложений участников общественных обсуждений по Проекту, поступающих в ходе проведения экспозиции Проекта;

3.8. направить документы, предусмотренные пунктами 3.5-3.7 настоящего постановления, в департамент градостроительства и архитектуры администрации города Перми в установленные сроки.

4. Срок проведения общественных обсуждений составляет не более 1 месяца со дня опубликования настоящего постановления до дня опубликования заключения о результатах общественных обсуждений в печатном средстве массовой информации «Официальный бюллетень органов местного самоуправления муниципального образования город Пермь».

5. Участникам общественных обсуждений по Проекту в соответствии с требованиями статьи 5.1 Градостроительного кодекса Российской Федерации обеспечить:

5.1. представление в целях идентификации сведений о себе (фамилию, имя, отчество (при наличии), дату рождения, адрес места жительства (регистрации) − для физических лиц; наименование, основной государственный регистрационный номер, место нахождения и адрес − для юридических лиц) с приложением документов, подтверждающих такие сведения;

5.2. представление сведений о правах на земельные участки, объекты капитального строительства, помещения, являющиеся частью указанных объектов капитального строительства, из Единого государственного реестра недвижимости и иных документов, устанавливающих или удостоверяющих их права на такие земельные участки, объекты капитального строительства, помещения, являющиеся частью указанных объектов капитального строительства.

6. Участникам общественных обсуждений, прошедшим идентификацию в соответствии с пунктом 5 настоящего постановления, представить предложения и замечания (при наличии) по Проекту по форме, утвержденной решением Пермской городской Думы от 26 апреля 2022 г. № 83:

6.1. в Территориальный организационный комитет по адресу, указанному в пункте 3.3 настоящего постановления, посредством записи в книге (журнале) учета посетителей экспозиции Проекта и информационных материалов к нему в период проведения экспозиции с 15 июля 2022 г. по 21 июля 2022 г.;

6.2. в департамент градостроительства и архитектуры администрации города Перми со дня размещения Проекта с перечнем информационных материалов к нему на Официальном сайте по 21 июля 2022 г.:

6.2.1. посредством Информационной системы;

6.2.2. в форме электронного документа по электронной почте по адресу: dga@gorodperm.ru;

6.2.3. в письменной форме путем личного обращения и (или) по почте по адресу: 614000, г. Пермь, ул. Сибирская, д. 15, каб. 003.

7. Настоящее постановление вступает в силу со дня официального опубликования в печатном средстве массовой информации «Официальный бюллетень органов местного самоуправления муниципального образования город Пермь».

8. Управлению по общим вопросам администрации города Перми обеспечить опубликование настоящего постановления в печатном средстве массовой информации «Официальный бюллетень органов местного самоуправления муниципального образования город Пермь».

9. Информационно-аналитическому управлению администрации города Перми обеспечить опубликование (об-

народование) настоящего постановления на официальном сайте муниципального образования город Пермь в информационно-телекоммуникационной сети Интернет.

10. Контроль за исполнением настоящего постановления возложить на заместителя главы администрации города Перми Гонцову Е.Н.

А.Н. Дёмкин

ГЛАВА ГОРОДА ПЕРМИ

ПОСТАНОВЛЕНИЕ

04.07.2022 № 105

О назначении общественных обсуждений по рассмотрению проекта решения о предоставлении разрешения на условно разрешенный вид использования земельного участка с кадастровым номером 59:01:2118001:1896 – «магазины (4.4)» в территориальной зоне высших, средних специальных учебных заведений и научных комплексов (ЦС-2) по ул. Профессора Поздеева, 12 в Ленинском районе города Перми

На основании Градостроительного кодекса Российской Федерации, Федерального закона от 06 октября 2003 г. № 131-ФЗ «Об общих принципах организации местного самоуправления в Российской Федерации», Регламента работы комиссии по подготовке проекта правил землепользования и застройки Пермского городского округа, утвержденного приказом Министерства по управлению имуществом и градостроительной деятельности Пермского края от 30 декабря 2020 г. № 31-02-1-4-1037, Устава города Перми, решения Пермской городской Думы от 26 июня 2007 г. № 143 «Об утверждении Правил землепользования и застройки города Перми», Положения о порядке организации и проведения общественных обсуждений, публичных слушаний по вопросам градостроительной деятельности в городе Перми, утвержденного решением Пермской городской Думы от 26 апреля 2022 г. № 83, письма комиссии по подготовке проекта правил землепользования и застройки Пермского городского округа от 03 июня 2022 г. № 31-07-1-3исх-249
ПОСТАНОВЛЯЮ:

1. Назначить общественные обсуждения по рассмотрению проекта решения о предоставлении разрешения на условно разрешенный вид использования земельного участка с кадастровым номером 59:01:2118001:1896 – «магазины (4.4)» в территориальной зоне высших, средних специальных учебных заведений и научных комплексов (ЦС-2) по ул. Профессора Поздеева, 12 в Ленинском районе города Перми (далее − Проект).

2. Департаменту градостроительства и архитектуры администрации города Перми:

2.1. обеспечить размещение Проекта с информационными материалами к нему, направленных комиссией по подготовке проекта правил землепользования и застройки Пермского городского округа, в течение 10, но не ранее 7 дней со дня опубликования настоящего постановления одновременно:

в муниципальной информационной системе, обеспечивающей проведение общественных обсуждений с использованием информационно-телекоммуникационной сети Интернет, размещенной по адресу: isogd.gorodperm.ru (далее – Информационная система);

на официальном сайте муниципального образования город Пермь в информационно-телекоммуникационной сети Интернет www.gorodperm.ru (далее – Официальный сайт);

2.2. направить Проект с перечнем информационных материалов к нему в территориальный организационный комитет по проведению общественных обсуждений, публичных слушаний по вопросам градостроительной деятельности при администрации Ленинского района города Перми (далее – Территориальный организационный комитет) для организации проведения общественных обсуждений по Проекту;

2.3. осуществить сбор предложений и замечаний участников общественных обсуждений по Проекту;

2.4. осуществить идентификацию участников общественных обсуждений при подготовке протокола общественных обсуждений по Проекту при представлении предложений и замечаний участниками общественных обсуждений в случаях, указанных в пункте 6.2 настоящего постановления;

2.5. подготовить протокол участников общественных обсуждений, заключение о результатах общественных обсуждений по Проекту;

2.6. обеспечить опубликование заключения о результатах общественных обсуждений в печатном средстве массовой информации «Официальный бюллетень органов местного самоуправления муниципального образования город Пермь»

и размещение на Официальном сайте;

2.7. разместить заключение о результатах общественных обсуждений в Информационной системе;

2.8. направить протокол общественных обсуждений, заключение о результатах общественных обсуждений в комиссию по подготовке проекта правил землепользования и застройки Пермского городского округа в установленные сроки.

3. Территориальному организационному комитету:

3.1. распространить информацию о начале общественных обсужденийпо Проекту, в том числе путем размещения на информационных стендах и иными способами, обеспечивающими доступ участников общественных обсуждений к указанной информации;

3.2. распространить информационные материалы о Проекте в период проведения экспозиции (экспозиций) Проекта посредством направления их в органы территориального общественного самоуправления;

3.3. организовать проведение экспозиции Проекта с перечнем информационных материалов к нему (далее − экспозиция) с 15 июля 2022 г. по 21 июля 2022 г.: понедельник-четверг: с 09.00 час. до 18.00 час., пятница: с 09.00 час. до 17.00 час. по адресу: 614000, г. Пермь, ул. Пермская, 82, каб. 5, администрация Ленинского района города Перми;

3.4. организовать консультирование посетителей экспозиции Проекта 20 июля 2022 г. с 17.00 час. до 17.20 час. по адресу: 614000, г. Пермь, ул. Пермская, 82, каб. 5, администрация Ленинского района города Перми;

3.5. осуществить ведение книги (журнала) учета посетителей экспозиции Проекта при проведении экспозиции (экспозиций) Проекта и консультирования посетителей экспозиции Проекта;

3.6. провести идентификацию участников общественных обсуждений при организации проведения экспозиции Проекта и консультирования посетителей экспозиции Проекта, при представлении предложений и замечаний участниками общественных обсуждений в случае, указанном в пункте 6.1 настоящего постановления;

3.7. осуществить сбор замечаний и предложений участников общественных обсуждений по Проекту, поступающих в ходе проведения экспозиции Проекта;

3.8. направить документы, предусмотренные пунктами 3.5-3.7 настоящего постановления, в департамент градостроительства и архитектуры администрации города Перми в установленные сроки.

4. Срок проведения общественных обсуждений составляет не более 1 месяца со дня опубликования настоящего постановления до дня опубликования заключения о результатах общественных обсуждений в печатном средстве массовой информации «Официальный бюллетень органов местного самоуправления муниципального образования город Пермь».

5. Участникам общественных обсуждений по Проекту в соответствии с требованиями статьи 5.1 Градостроительного кодекса Российской Федерации обеспечить:

5.1. представление в целях идентификации сведений о себе (фамилию, имя, отчество (при наличии), дату рождения, адрес места жительства (регистрации) − для физических лиц; наименование, основной государственный регистрационный номер, место нахождения и адрес − для юридических лиц) с приложением документов, подтверждающих такие сведения;

5.2. представление сведений о правах на земельные участки, объекты капитального строительства, помещения, являющиеся частью указанных объектов капитального строительства, из Единого государственного реестра недвижимости и иных документов, устанавливающих или удостоверяющих их права на такие земельные участки, объекты капитального строительства, помещения, являющиеся частью указанных объектов капитального строительства.

6. Участникам общественных обсуждений, прошедшим идентификацию в соответствии с пунктом 5 настоящего постановления, представить предложения и замечания (при наличии) по Проекту по форме, утвержденной решением Пермской городской Думы от 26 апреля 2022 г. № 83:

6.1. в Территориальный организационный комитет по адресу, указанному в пункте 3.3 настоящего постановления, посредством записи в книге (журнале) учета посетителей экспозиции Проекта и информационных материалов к нему в период проведения экспозиции с 15 июля 2022 г. по 21 июля 2022 г.;

6.2. в департамент градостроительства и архитектуры администрации города Перми со дня размещения Проекта с перечнем информационных материалов к нему на Официальном сайте по 21 июля 2022 г.:

6.2.1. посредством Информационной системы;

6.2.2. в форме электронного документа по электронной почте по адресу: dga@gorodperm.ru;

6.2.3. в письменной форме путем личного обращения и (или) по почте по адресу: 614000, г. Пермь, ул. Сибирская, д. 15, каб. 003.

7. Настоящее постановление вступает в силу со дня официального опубликования в печатном средстве массовой информации «Официальный бюллетень органов местного самоуправления муниципального образования город Пермь».

8. Управлению по общим вопросам администрации города Перми обеспечить опубликование настоящего постановления в печатном средстве массовой информации «Официальный бюллетень органов местного самоуправления муниципального образования город Пермь».

9. Информационно-аналитическому управлению администрации города Перми обеспечить опубликование (обнародование) настоящего постановления на официальном сайте муниципального образования город Пермь в информационно-телекоммуникационной сети Интернет.

10. Контроль за исполнением настоящего постановления возложить на заместителя главы администрации города Перми Гонцову Е.Н.

А.Н. Дёмкин

ГЛАВА ГОРОДА ПЕРМИ

ПОСТАНОВЛЕНИЕ

05.07.2022 № 106

О назначении общественных обсуждений по рассмотрению проекта решения о предоставлении разрешения на условно разрешенный вид использования земельного участка с кадастровым номером 59:01:4416028:1 – «ремонт автомобилей (4.9.1.4)», расположенного в территориальной зоне оптовой торговли, открытых рынков (Ц-5) по ул. Космонавта Леонова, 82а в Индустриальном районе города Перми

На основании Градостроительного кодекса Российской Федерации, Федерального закона от 06 октября 2003 г. № 131-ФЗ «Об общих принципах организации местного самоуправления в Российской Федерации», Регламента работы комиссии по подготовке проекта правил землепользования и застройки Пермского городского округа, утвержденного приказом Министерства по управлению имуществом и градостроительной деятельности Пермского края от 30 декабря 2020 г. № 31-02-1-4-1037, Устава города Перми, решения Пермской городской Думы от 26 июня 2007 г. № 143 «Об утверждении Правил землепользования и застройки города Перми», Положения о порядке организации и проведения общественных обсуждений, публичных слушаний по вопросам градостроительной деятельности в городе Перми, утвержденного решением Пермской городской Думы от 26 апреля 2022 г. № 83, письма комиссии по подготовке проекта правил землепользования и застройки Пермского городского округа от 17 июня 2022 г. № 31-07-1-3исх-273
ПОСТАНОВЛЯЮ:

1. Назначить общественные обсуждения по рассмотрению проекта решения о предоставлении разрешения на условно разрешенный вид использования земельного участка с кадастровым номером 59:01:4416028:1 – «ремонт автомобилей (4.9.1.4)», расположенного в территориальной зоне оптовой торговли, открытых рынков (Ц-5) по ул. Космонавта Леонова, 82а в Индустриальном районе города Перми (далее − Проект).

2. Департаменту градостроительства и архитектуры администрации города Перми:

2.1. обеспечить размещение Проекта с информационными материалами к нему, направленных комиссией по подготовке проекта правил землепользования и застройки Пермского городского округа, в течение 10, но не ранее 7 дней со дня опубликования настоящего постановления одновременно:

в муниципальной информационной системе, обеспечивающей проведение общественных обсуждений с использованием информационно-телекоммуникационной сети Интернет, размещенной по адресу: isogd.gorodperm.ru (далее – Информационная система);

на официальном сайте муниципального образования город Пермьв информационно-телекоммуникационной сети Интернет www.gorodperm.ru (далее – Официальный сайт);

2.2. направить Проект с перечнем информационных материалов к нему в территориальный организационный комитет по проведению общественных обсуждений, публичных слушаний по вопросам градостроительной деятельности при администрации Индустриального района города Перми (далее – Территориальный организационный комитет) для организации проведения общественных обсуждений по Проекту;

2.3. осуществить сбор предложений и замечаний участников общественных обсуждений по Проекту;

2.4. осуществить идентификацию участников общественных обсуждений при подготовке протокола общественных обсуждений по Проекту при представлении предложений и замечаний участниками общественных обсуждений в случаях, указанных в пункте 6.2 настоящего постановления;

2.5. подготовить протокол участников общественных обсуждений, заключение о результатах общественных обсуждений по Проекту;

2.6. обеспечить опубликование заключения о результатах общественных обсуждений в печатном средстве массовой информации «Официальный бюллетень органов местного самоуправления муниципального образования город Пермь» и размещение на Официальном сайте;

2.7. разместить заключение о результатах общественных обсужденийв Информационной системе;

2.8. направить протокол общественных обсуждений, заключение о результатах общественных обсуждений в комиссию по подготовке проекта правил землепользования и застройки Пермского городского округа в установленные сроки.

3. Территориальному организационному комитету:

3.1. распространить информацию о начале общественных обсуждений по Проекту, в том числе путем размещения на информационных стендах и иными способами, обеспечивающими доступ участников общественных обсужденийк указанной информации;

3.2. распространить информационные материалы о Проекте в период проведения экспозиции (экспозиций) Проекта посредством направления их в органы территориального общественного самоуправления;

3.3. организовать проведение экспозиции Проекта с перечнем информационных материалов к нему (далее − экспозиция) с 15 июля 2022 г. по 21 июля 2022 г.: понедельник-четверг: с 09.00 час. до 18.00 час., пятница: с 09.00 час. до 17.00 час. по адресу: 614095, г. Пермь, ул. Мира, 15, администрация Индустриального района города Перми;

3.4. организовать консультирование посетителей экспозиции Проекта 19 июля 2022 г. с 17.00 час. до 17.20 час. по адресу: 614095, г. Пермь, ул. Мира, 15, администрация Индустриального района города Перми;

3.5. осуществить ведение книги (журнала) учета посетителей экспозиции Проекта при проведении экспозиции (экспозиций) Проекта и консультирования посетителей экспозиции Проекта;

3.6. провести идентификацию участников общественных обсуждений при организации проведения экспозиции Проекта и консультирования посетителей экспозиции Проекта, при представлении предложений и замечаний участниками общественных обсуждений в случае, указанном в пункте 6.1 настоящего постановления;

3.7. осуществить сбор замечаний и предложений участников общественных обсуждений по Проекту, поступающих в ходе проведения экспозиции Проекта;

3.8. направить документы, предусмотренные пунктами 3.5-3.7 настоящего постановления, в департамент градостроительства и архитектуры администрации города Перми в установленные сроки.

4. Срок проведения общественных обсуждений составляет не более 1 месяца со дня опубликования настоящего постановления до дня опубликования заключения о результатах общественных обсуждений в печатном средстве массовой информации «Официальный бюллетень органов местного самоуправления муниципального образования город Пермь».

5. Участникам общественных обсуждений по Проекту в соответствии с требованиями статьи 5.1 Градостроительного кодекса Российской Федерации обеспечить:

5.1. представление в целях идентификации сведений о себе (фамилию, имя, отчество (при наличии), дату рождения, адрес места жительства (регистрации) − для физических лиц; наименование, основной государственный регистрационный номер, место нахождения и адрес − для юридических лиц) с приложением документов, подтверждающих такие сведения;

5.2. представление сведений о правах на земельные участки, объекты капитального строительства, помещения, являющиеся частью указанных объектов капитального строительства, из Единого государственного реестра недвижимости и иных документов, устанавливающих или удостоверяющих их права на такие земельные участки, объекты капитального строительства, помещения, являющиеся частью указанных объектов капитального строительства.

6. Участникам общественных обсуждений, прошедшим идентификацию в соответствии с пунктом 5 настоящего постановления, представить предложения и замечания (при наличии) по Проекту по форме, утвержденной решением Пермской городской Думы от 26 апреля 2022 г. № 83:

6.1. в Территориальный организационный комитет по адресу, указанному в пункте 3.3 настоящего постановления, посредством записи в книге (журнале) учета посетителей экспозиции Проекта и информационных материалов к нему в период проведения экспозиции с 15 июля 2022 г. по 21 июля 2022 г.;

6.2. в департамент градостроительства и архитектуры администрации города Перми со дня размещения Проекта с перечнем информационных материалов к нему на Официальном сайте по 21 июля 2022 г.:

6.2.1. посредством Информационной системы;

6.2.2. в форме электронного документа по электронной почте по адресу: dga@gorodperm.ru;

6.2.3. в письменной форме путем личного обращения и (или) по почте по адресу: 614000, г. Пермь, ул. Сибирская, д. 15, каб. 003.

7. Настоящее постановление вступает в силу со дня официального опубликования в печатном средстве массовой информации «Официальный бюллетень органов местного самоуправления муниципального образования город Пермь».

8. Управлению по общим вопросам администрации города Перми обеспечить опубликование настоящего постановления в печатном средстве массовой информации «Официальный бюллетень органов местного самоуправления муниципального образования город Пермь».

9. Информационно-аналитическому управлению администрации города Перми обеспечить опубликование (обнародование) настоящего постановления на официальном сайте муниципального образования город Пермь в информационно-телекоммуникационной сети Интернет.

10. Контроль за исполнением настоящего постановления возложить на заместителя главы администрации города Перми Гонцову Е.Н.

А.Н. Дёмкин

ГЛАВА ГОРОДА ПЕРМИ

ПОСТАНОВЛЕНИЕ

05.07.2022 № 107

О назначении общественных обсуждений по рассмотрению проекта решения о предоставлении разрешения на условно разрешенный вид использования земельного участка с кадастровым номером 59:01:4019052:249 – «магазины (4.4)», расположенного в территориальной зоне индивидуальной жилой застройки городского типа (Ж-4) по ул. Чермозской в Мотовилихинском районе города Перми

На основании Градостроительного кодекса Российской Федерации, Федерального закона от 06 октября 2003 г. № 131-ФЗ «Об общих принципах организации местного самоуправления в Российской Федерации», Регламента работы комиссии по подготовке проекта правил землепользования и застройки Пермского городского округа, утвержденного приказом Министерства по управлению имуществом и градостроительной деятельности Пермского края от 30 декабря 2020 г. № 31-02-1-4-1037, Устава города Перми, решения Пермской городской Думы от 26 июня 2007 г. № 143 «Об утверждении Правил землепользования и застройки города Перми», Положения о порядке организации и проведения общественных обсуждений, публичных слушаний по вопросам градостроительной деятельности в городе Перми, утвержденного решением Пермской городской Думы от 26 апреля 2022 г. № 83, письма комиссии по подготовке проекта правил землепользования и застройки Пермского городского округа от 10 июня 2022 г. № 31-07-1-3исх-263
ПОСТАНОВЛЯЮ:

1. Назначить общественные обсуждения по рассмотрению проекта решения о предоставлении разрешения на условно разрешенный вид использования земельного участка с кадастровым номером 59:01:4019052:249 – «магазины (4.4)», расположенного в территориальной зоне индивидуальной жилой застройки городского типа (Ж-4) по ул. Чермозской в Мотовилихинском районе города Перми (далее − Проект).

2. Департаменту градостроительства и архитектуры администрации города Перми:

2.1. обеспечить размещение Проекта с информационными материалами к нему, направленных комиссией по подготовке проекта правил землепользования и застройки Пермского городского округа, в течение 10, но не ранее 7 дней со дня опубликования настоящего постановления одновременно:

в муниципальной информационной системе, обеспечивающей проведение общественных обсуждений с использованием информационно-телекоммуникационной сети Интернет, размещенной по адресу: isogd.gorodperm.ru (далее – Информационная система);

на официальном сайте муниципального образования город Пермьв информационно-телекоммуникационной сети Интернет www.gorodperm.ru (далее – Официальный сайт);

2.2. направить Проект с перечнем информационных материалов к немув территориальный организационный комитет по проведению общественных обсуждений, публичных слушаний по вопросам градостроительной деятельности при администрации Мотовилихинского района города Перми (далее – Территориальный организационный комитет) для организации проведения общественных обсуждений по Проекту;

2.3. осуществить сбор предложений и замечаний участников общественных обсуждений по Проекту;

2.4. осуществить идентификацию участников общественных обсуждений при подготовке протокола общественных обсуждений по Проекту при представлении предложений и замечаний участниками общественных обсуждений в случаях, указанных в пункте 6.2 настоящего постановления;

2.5. подготовить протокол участников общественных обсуждений, заключение о результатах общественных обсуждений по Проекту;

2.6. обеспечить опубликование заключения о результатах общественных обсуждений в печатном средстве массовой информации «Официальный бюллетень органов местного самоуправления муниципального образования город Пермь» и размещение на Официальном сайте;

2.7. разместить заключение о результатах общественных обсуждений в Информационной системе;

2.8. направить протокол общественных обсуждений, заключение о результатах общественных обсуждений в комиссию по подготовке проекта правил землепользования и застройки Пермского городского округа в установленные сроки.

3. Территориальному организационному комитету:

3.1. распространить информацию о начале общественных обсужденийпо Проекту, в том числе путем размещения на информационных стендах и иными способами, обеспечивающими доступ участников общественных обсужденийк указанной информации;

3.2. распространить информационные материалы о Проекте в период проведения экспозиции (экспозиций) Проекта посредством направления их в органы территориального общественного самоуправления;

3.3. организовать проведение экспозиции Проекта с перечнем информационных материалов к нему (далее − экспозиция) с 15 июля 2022 г. по 21 июля 2022 г.: понедельник-четверг: с 09.00 час. до 18.00 час., пятница: с 09.00 час. до 17.00 час. по адресу: 614014, г. Пермь, ул. Уральская, 36, администрация Мотовилихинского района города Перми;

3.4. организовать консультирование посетителей экспозиции Проекта 20 июля 2022 г. с 17.20 час. до 17.40 час. по адресу: 614014, г. Пермь,ул. Уральская, 36, администрация Мотовилихинского района города Перми;

3.5. осуществить ведение книги (журнала) учета посетителей экспозиции Проекта при проведении экспозиции (экспозиций) Проекта и консультирования посетителей экспозиции Проекта;

3.6. провести идентификацию участников общественных обсуждений при организации проведения экспозиции Проекта и консультирования посетителей экспозиции Проекта, при представлении предложений и замечаний участниками общественных обсуждений в случае, указанном в пункте 6.1 настоящего постановления;

3.7. осуществить сбор замечаний и предложений участников общественных обсуждений по Проекту, поступающих в ходе проведения экспозиции Проекта;

3.8. направить документы, предусмотренные пунктами 3.5-3.7 настоящего постановления, в департамент градостроительства и архитектуры администрации города Перми в установленные сроки.

4. Срок проведения общественных обсуждений составляет не более 1 месяца со дня опубликования настоящего постановления до дня опубликования заключения о результатах общественных обсуждений в печатном средстве массовой информации «Официальный бюллетень органов местного самоуправления муниципального образования город Пермь».

5. Участникам общественных обсуждений по Проекту в соответствии с требованиями статьи 5.1 Градостроительного кодекса Российской Федерации обеспечить:

5.1. представление в целях идентификации сведений о себе (фамилию, имя, отчество (при наличии), дату рождения, адрес места жительства (регистрации) − для физических лиц; наименование, основной государственный регистрационный номер, место нахождения и адрес − для юридических лиц) с приложением документов, подтверждающих такие сведения;

5.2. представление сведений о правах на земельные участки, объекты капитального строительства, помещения, являющиеся частью указанных объектов капитального строительства, из Единого государственного реестра недвижимости и иных документов, устанавливающих или удостоверяющих их права на такие земельные участки, объекты капитального строительства, помещения, являющиеся частью указанных объектов капитального строительства.

6. Участникам общественных обсуждений, прошедшим идентификацию в соответствии с пунктом 5 настоящего постановления, представить предложения и замечания (при наличии) по Проекту по форме, утвержденной решением Пермской городской Думы от 26 апреля 2022 г. № 83:

6.1. в Территориальный организационный комитет по адресу, указанному в пункте 3.3 настоящего постановления, посредством записи в книге (журнале) учета посетителей экспозиции Проекта и информационных материалов к нему в период проведения экспозиции с 15 июля 2022 г. по 21 июля 2022 г.;

6.2. в департамент градостроительства и архитектуры администрации города Перми со дня размещения Проекта с перечнем информационных материалов к нему на Официальном сайте по 21 июля 2022 г.:

6.2.1. посредством Информационной системы;

6.2.2. в форме электронного документа по электронной почте по адресу: dga@gorodperm.ru;

6.2.3. в письменной форме путем личного обращения и (или) по почте по адресу: 614000, г. Пермь, ул. Сибирская, д. 15, каб. 003.

7. Настоящее постановление вступает в силу со дня официального опубликования в печатном средстве массовой информации «Официальный бюллетень органов местного самоуправления муниципального образования город Пермь».

8. Управлению по общим вопросам администрации города Перми обеспечить опубликование настоящего постановления в печатном средстве массовой информации «Официальный бюллетень органов местного самоуправления муниципального образования город Пермь».

9. Информационно-аналитическому управлению администрации города Перми обеспечить опубликование (обнародование) настоящего постановления на официальном сайте муниципального образования город Пермь в информационно-телекоммуникационной сети Интернет.

10. Контроль за исполнением настоящего постановления возложить на заместителя главы администрации города Перми Гонцову Е.Н.

А.Н. Дёмкин

ГЛАВА ГОРОДА ПЕРМИ

ПОСТАНОВЛЕНИЕ

05.07.2022 № 108

О назначении общественных обсуждений по рассмотрению проекта решения о предоставлении разрешения на условно разрешенный вид использования земельного участка с кадастровым номером 59:01:4311953:629 – «магазины (4.4)», расположенного в территориальной зоне индивидуальной жилой застройки городского типа (Ж-4) по ул. Запорожской, з/у 196 в Свердловском районе города Перми

На основании Градостроительного кодекса Российской Федерации, Федерального закона от 06 октября 2003 г. № 131-ФЗ «Об общих принципах организации местного самоуправления в Российской Федерации», Регламента работы комиссии по подготовке проекта правил землепользования и застройки Пермского городского округа, утвержденного приказом Министерства по управлению имуществом и градостроительной деятельности Пермского края от 30 декабря 2020 г. № 31-02-1-4-1037, Устава города Перми, решения Пермской городской Думы от 26 июня 2007 г. № 143 «Об утверждении Правил землепользования и застройки города Перми», Положения о порядке организации и проведения общественных обсуждений, публичных слушаний по вопросам градостроительной деятельности в городе Перми, утвержденного решением Пермской городской Думы от 26 апреля 2022 г. № 83, письма комиссии по подготовке проекта правил землепользования и застройки Пермского городского округа от 20 июня 2022 г. № 31-07-1-3исх-276
ПОСТАНОВЛЯЮ:

1. Назначить общественные обсуждения по рассмотрению проекта решения о предоставлении разрешения на условно разрешенный вид использования земельного участка с кадастровым номером 59:01:4311953:629 – «магазины (4.4)», расположенного в территориальной зоне индивидуальной жилой застройки городского типа (Ж-4) по ул. Запорожской, з/у 196 в Свердловском районе города Перми (далее − Проект).

2. Департаменту градостроительства и архитектуры администрации города Перми:

2.1. обеспечить размещение Проекта с информационными материалами к нему, направленных комиссией по подготовке проекта правил землепользования и застройки Пермского городского округа, в течение 10, но не ранее 7 дней со дня опубликования настоящего постановления одновременно:

в муниципальной информационной системе, обеспечивающей проведение общественных обсуждений с использованием информационно-телекоммуникационной сети Интернет, размещенной по адресу: isogd.gorodperm.ru (далее – Информационная система);

на официальном сайте муниципального образования город Пермь в информационно-телекоммуникационной сети Интернет www.gorodperm.ru (далее – Официальный сайт);

2.2. направить Проект с перечнем информационных материалов к нему в территориальный организационный комитет по проведению общественных обсуждений, публичных слушаний по вопросам градостроительной деятельности при администрации Свердловского района города Перми (далее – Территориальный организационный комитет) для организации проведения общественных обсуждений по Проекту;

2.3. осуществить сбор предложений и замечаний участников общественных обсуждений по Проекту;

2.4. осуществить идентификацию участников общественных обсуждений при подготовке протокола общественных обсуждений по Проекту при представлении предложений и замечаний участниками общественных обсуждений в случаях, указанных в пункте 6.2 настоящего постановления;

2.5. подготовить протокол участников общественных обсуждений, заключение о результатах общественных обсуждений по Проекту;

2.6. обеспечить опубликование заключения о результатах общественных обсуждений в печатном средстве массовой информации «Официальный бюллетень органов местного самоуправления муниципального образования город Пермь» и размещение на Официальном сайте;

2.7. разместить заключение о результатах общественных обсуждений в Информационной системе;

2.8. направить протокол общественных обсуждений, заключение о результатах общественных обсуждений в комиссию по подготовке проекта правил землепользования и застройки Пермского городского округа в установленные сроки.

3. Территориальному организационному комитету:

3.1. распространить информацию о начале общественных обсуждений по Проекту, в том числе путем размеще-

ния на информационных стендах и иными способами, обеспечивающими доступ участников общественных обсуждений к указанной информации;

3.2. распространить информационные материалы о Проекте в период проведения экспозиции (экспозиций) Проекта посредством направления их в органы территориального общественного самоуправления;

3.3. организовать проведение экспозиции Проекта с перечнем информационных материалов к нему (далее − экспозиция) с 15 июля 2022 г. по 21 июля 2022 г.: понедельник-четверг: с 09.00 час. до 18.00 час., пятница: с 09.00 час. до 17.00 час. по адресу: 614990, г. Пермь, ул. Сибирская, 58, администрация Свердловского района города Перми;

3.4. организовать консультирование посетителей экспозиции Проекта 20 июля 2022 г. с 17.20 час. до 17.40 час. по адресу: 614990, г. Пермь, ул. Сибирская, 58, администрация Свердловского района города Перми;

3.5. осуществить ведение книги (журнала) учета посетителей экспозиции Проекта при проведении экспозиции (экспозиций) Проекта и консультирования посетителей экспозиции Проекта;

3.6. провести идентификацию участников общественных обсуждений при организации проведения экспозиции Проекта и консультирования посетителей экспозиции Проекта, при представлении предложений и замечаний участниками общественных обсуждений в случае, указанном в пункте 6.1 настоящего постановления;

3.7. осуществить сбор замечаний и предложений участников общественных обсуждений по Проекту, поступающих в ходе проведения экспозиции Проекта;

3.8. направить документы, предусмотренные пунктами 3.5-3.7 настоящего постановления, в департамент градостроительства и архитектуры администрации города Перми в установленные сроки.

4. Срок проведения общественных обсуждений составляет не более 1 месяца со дня опубликования настоящего постановления до дня опубликования заключения о результатах общественных обсуждений в печатном средстве массовой информации «Официальный бюллетень органов местного самоуправления муниципального образования город Пермь».

5. Участникам общественных обсуждений по Проекту в соответствии с требованиями статьи 5.1 Градостроительного кодекса Российской Федерации обеспечить:

5.1. представление в целях идентификации сведений о себе (фамилию, имя, отчество (при наличии), дату рождения, адрес места жительства (регистрации) − для физических лиц; наименование, основной государственный регистрационный номер, место нахождения и адрес − для юридических лиц) с приложением документов, подтверждающих такие сведения;

5.2. представление сведений о правах на земельные участки, объекты капитального строительства, помещения, являющиеся частью указанных объектов капитального строительства, из Единого государственного реестра недвижимости и иных документов, устанавливающих или удостоверяющих их права на такие земельные участки, объекты капитального строительства, помещения, являющиеся частью указанных объектов капитального строительства.

6. Участникам общественных обсуждений, прошедшим идентификацию в соответствии с пунктом 5 настоящего постановления, представить предложения и замечания (при наличии) по Проекту по форме, утвержденной решением Пермской городской Думы от 26 апреля 2022 г. № 83:

6.1. в Территориальный организационный комитет по адресу, указанному в пункте 3.3 настоящего постановления, посредством записи в книге (журнале) учета посетителей экспозиции Проекта и информационных материалов к нему в период проведения экспозиции с 15 июля 2022 г. по 21 июля 2022 г.;

6.2. в департамент градостроительства и архитектуры администрации города Перми со дня размещения Проекта с перечнем информационных материалов к нему на Официальном сайте по 21 июля 2022 г.:

6.2.1. посредством Информационной системы;

6.2.2. в форме электронного документа по электронной почте по адресу: dga@gorodperm.ru;

6.2.3. в письменной форме путем личного обращения и (или) по почте по адресу: 614000, г. Пермь, ул. Сибирская, д. 15, каб. 003.

7. Настоящее постановление вступает в силу со дня официального опубликования в печатном средстве массовой информации «Официальный бюллетень органов местного самоуправления муниципального образования город Пермь».

8. Управлению по общим вопросам администрации города Перми обеспечить опубликование настоящего постановления в печатном средстве массовой информации «Официальный бюллетень органов местного самоуправления муниципального образования город Пермь».

9. Информационно-аналитическому управлению администрации города Перми обеспечить опубликование (обнародование) настоящего постановления на официальном сайте муниципального образования город Пермь в информационно-телекоммуникационной сети Интернет.

10. Контроль за исполнением настоящего постановления возложить на заместителя главы администрации города Перми Гонцову Е.Н.

А.Н. Дёмкин

ГЛАВА ГОРОДА ПЕРМИ

ПОСТАНОВЛЕНИЕ

05.07.2022 № 109

О назначении общественных обсуждений по рассмотрению проекта решения о предоставлении разрешения на условно разрешенный вид использования земельного участка с кадастровым номером 59:01:0000000:77813 – «коммунальное обслуживание (3.1)», расположенного в территориальной зоне парков (Р-1) по ул. Ландышевой, 31 в Свердловском районе города Перми

На основании Градостроительного кодекса Российской Федерации, Федерального закона от 06 октября 2003 г. № 131-ФЗ «Об общих принципах организации местного самоуправления в Российской Федерации», Регламента работы комиссии по подготовке проекта правил землепользования и застройки Пермского городского округа, утвержденного приказом Министерства по управлению имуществом и градостроительной деятельности Пермского края от 30 декабря 2020 г. № 31-02-1-4-1037, Устава города Перми, решения Пермской городской Думы от 26 июня 2007 г. № 143 «Об утверждении Правил землепользования и застройки города Перми», Положения о порядке организации и проведения общественных обсуждений, публичных слушаний по вопросам градостроительной деятельности в городе Перми, утвержденного решением Пермской городской Думы от 26 апреля 2022 г. № 83, письма комиссии по подготовке проекта правил землепользования и застройки Пермского городского округа от 03 июня 2022 г. № 31-07-1-3исх-250
ПОСТАНОВЛЯЮ:

1. Назначить общественные обсуждения по рассмотрению проекта решения о предоставлении разрешения на условно разрешенный вид использования земельного участка с кадастровым номером 59:01:0000000:77813 – «коммунальное обслуживание (3.1)», расположенного в территориальной зоне парков (Р-1) по ул. Ландышевой, 31 в Свердловском районе города Перми (далее − Проект).

2. Департаменту градостроительства и архитектуры администрации города Перми:

2.1. обеспечить размещение Проекта с информационными материалами к нему, направленных комиссией по подготовке проекта правил землепользования и застройки Пермского городского округа, в течение 10, но не ранее 7 дней со дня опубликования настоящего постановления одновременно:

в муниципальной информационной системе, обеспечивающей проведение общественных обсуждений с использованием информационно-телекоммуникационной сети Интернет, размещенной по адресу: isogd.gorodperm.ru (далее – Информационная система);

на официальном сайте муниципального образования город Пермь в информационно-телекоммуникационной сети Интернет www.gorodperm.ru (далее – Официальный сайт);

2.2. направить Проект с перечнем информационных материалов к нему в территориальный организационный комитет по проведению общественных обсуждений, публичных слушаний по вопросам градостроительной деятельности при администрации Свердловского района города Перми (далее – Территориальный организационный комитет) для организации проведения общественных обсуждений по Проекту;

2.3. осуществить сбор предложений и замечаний участников общественных обсуждений по Проекту;

2.4. осуществить идентификацию участников общественных обсуждений при подготовке протокола общественных обсуждений по Проекту при представлении предложений и замечаний участниками общественных обсуждений в случаях, указанных в пункте 6.2 настоящего постановления;

2.5. подготовить протокол участников общественных обсуждений, заключение о результатах общественных обсуждений по Проекту;

2.6. обеспечить опубликование заключения о результатах общественных обсуждений в печатном средстве массовой информации «Официальный бюллетень органов местного самоуправления муниципального образования город Пермь» и размещение на Официальном сайте;

2.7. разместить заключение о результатах общественных обсуждений в Информационной системе;

2.8. направить протокол общественных обсуждений, заключение о результатах общественных обсуждений в комиссию по подготовке проекта правил землепользования и застройки Пермского городского округа в установленные сроки.

3. Территориальному организационному комитету:

3.1. распространить информацию о начале общественных обсуждений по Проекту, в том числе путем размещения на информационных стендах и иными способами, обеспечивающими доступ участников общественных обсуждениийк указанной информации;

3.2. распространить информационные материалы о Проекте в период проведения экспозиции (экспозиций) Проекта посредством направления их в органы территориального общественного самоуправления;

3.3. организовать проведение экспозиции Проекта с перечнем информационных материалов к нему (далее − экспозиция) с 15 июля 2022 г. по 21 июля 2022 г.: понедельник-четверг: с 09.00 час. до 18.00 час., пятница: с 09.00 час. до 17.00 час. по адресу: 614990, г. Пермь, ул. Сибирская, 58, администрация Свердловского района города Перми;

3.4. организовать консультирование посетителей экспозиции Проекта20 июля 2022 г. с 17.00 час. до 17.20 час. по адресу: 614990, г. Пермь, ул. Сибирская, 58, администрация Свердловского района города Перми;

3.5. осуществить ведение книги (журнала) учета посетителей экспозиции Проекта при проведении экспозиции (экспозиций) Проекта и консультирования посетителей экспозиции Проекта;

3.6. провести идентификацию участников общественных обсуждений при организации проведения экспозиции Проекта и консультирования посетителей экспозиции Проекта, при представлении предложений и замечаний участниками общественных обсуждений в случае, указанном в пункте 6.1 настоящего постановления;

3.7. осуществить сбор замечаний и предложений участников общественных обсуждений по Проекту, поступающих в ходе проведения экспозиции Проекта;

3.8. направить документы, предусмотренные пунктами 3.5-3.7 настоящего постановления, в департамент градостроительства и архитектуры администрации города Перми в установленные сроки.

4. Срок проведения общественных обсуждений составляет не более 1 месяца со дня опубликования настоящего постановления до дня опубликования заключения о результатах общественных обсуждений в печатном средстве массовой информации «Официальный бюллетень органов местного самоуправления муниципального образования город Пермь».

5. Участникам общественных обсуждений по Проекту в соответствии с требованиями статьи 5.1 Градостроительного кодекса Российской Федерации обеспечить:

5.1. представление в целях идентификации сведений о себе (фамилию, имя, отчество (при наличии), дату рождения, адрес места жительства (регистрации) − для физических лиц; наименование, основной государственный регистрационный номер, место нахождения и адрес − для юридических лиц) с приложением документов, подтверждающих такие сведения;

5.2. представление сведений о правах на земельные участки, объекты капитального строительства, помещения, являющиеся частью указанных объектов капитального строительства, из Единого государственного реестра недвижимости и иных документов, устанавливающих или удостоверяющих их права на такие земельные участки, объекты капитального строительства, помещения, являющиеся частью указанных объектов капитального строительства.

6. Участникам общественных обсуждений, прошедшим идентификацию в соответствии с пунктом 5 настоящего постановления, представить предложения и замечания (при наличии) по Проекту по форме, утвержденной решением Пермской городской Думы от 26 апреля 2022 г. № 83:

6.1. в Территориальный организационный комитет по адресу, указанному в пункте 3.3 настоящего постановления, посредством записи в книге (журнале) учета посетителей экспозиции Проекта и информационных материалов к нему в период проведения экспозиции с 15 июля 2022 г. по 21 июля 2022 г.;

6.2. в департамент градостроительства и архитектуры администрации города Перми со дня размещения Проекта с перечнем информационных материалов к нему на Официальном сайте по 21 июля 2022 г.:

6.2.1. посредством Информационной системы;

6.2.2. в форме электронного документа по электронной почте по адресу: dga@gorodperm.ru;

6.2.3. в письменной форме путем личного обращения и (или) по почте по адресу: 614000, г. Пермь, ул. Сибирская, д. 15, каб. 003.

7. Настоящее постановление вступает в силу со дня официального опубликования в печатном средстве массовой информации «Официальный бюллетень органов местного самоуправления муниципального образования город Пермь».

8. Управлению по общим вопросам администрации города Перми обеспечить опубликование настоящего постановления в печатном средстве массовой информации «Официальный бюллетень органов местного самоуправления муниципального образования город Пермь».

9. Информационно-аналитическому управлению администрации города Перми обеспечить опубликование (обнародование) настоящего постановления на официальном сайте муниципального образования город Пермь в информационно-телекоммуникационной сети Интернет.

10. Контроль за исполнением настоящего постановления возложить на заместителя главы администрации города Перми Гонцову Е.Н.

А.Н. Дёмкин

ГЛАВА ГОРОДА ПЕРМИ

ПОСТАНОВЛЕНИЕ

06.07.2022 № 110

О назначении общественных обсуждений по рассмотрению проекта решения о предоставлении разрешения на условно разрешенный вид использования земельного участка с кадастровым номером 59:01:1713180:180 – «рынки (4.3)», расположенного в территориальной зоне обслуживания и деловой активности местного значения (Ц-2) по ул. Генерала Панфилова в Кировском районе города Перми

На основании Градостроительного кодекса Российской Федерации, Федерального закона от 06 октября 2003 г. № 131-ФЗ «Об общих принципах организации местного самоуправления в Российской Федерации», Регламента работы комиссии по подготовке проекта правил землепользования и застройки Пермского городского округа, утвержденного приказом Министерства по управлению имуществом и градостроительной деятельности Пермского края от 30 декабря 2020 г. № 31-02-1-4-1037, Устава города Перми, решения Пермской городской Думы от 26 июня 2007 г. № 143 «Об утверждении Правил землепользования и застройки города Перми», Положения о порядке организации и проведения общественных обсуждений, публичных слушаний по вопросам градостроительной деятельности в городе Перми, утвержденного решением Пермской городской Думы от 26 апреля 2022 г. № 83, письма комиссии по подготовке проекта правил землепользования и застройки Пермского городского округа от 08 июня 2022 г. № 31-07--3исх-258
ПОСТАНОВЛЯЮ:

1. Назначить общественные обсуждения по рассмотрению проекта решения о предоставлении разрешения на условно разрешенный вид использования земельного участка с кадастровым номером 59:01:1713180:180 – «рынки (4.3)», расположенного в территориальной зоне обслуживания и деловой активности местного значения (Ц-2) по ул. Генерала Панфилова в Кировском районе города Перми (далее − Проект).

2. Департаменту градостроительства и архитектуры администрации города Перми:

2.1. обеспечить размещение Проекта с информационными материалами к нему, направленных комиссией по подготовке проекта правил землепользования и застройки Пермского городского округа, в течение 10, но не ранее 7 дней со дня опубликования настоящего постановления одновременно:

в муниципальной информационной системе, обеспечивающей проведение общественных обсуждений с использованием информационно-телекоммуникационной сети Интернет, размещенной по адресу: isogd.gorodperm.ru (далее – Информационная система);

на официальном сайте муниципального образования город Пермь в информационно-телекоммуникационной сети Интернет www.gorodperm.ru (далее – Официальный сайт);

2.2. направить Проект с перечнем информационных материалов к нему в территориальный организационный комитет по проведению общественных обсуждений, публичных слушаний по вопросам градостроительной деятельности при администрации Кировского района города Перми (далее – Территориальный организационный комитет) для организации проведения общественных обсуждений по Проекту;

2.3. осуществить сбор предложений и замечаний участников общественных обсуждений по Проекту;

2.4. осуществить идентификацию участников общественных обсуждений при подготовке протокола общественных обсуждений по Проекту при представлении предложений и замечаний участниками общественных обсуждений в случаях, указанных в пункте 6.2 настоящего постановления;

2.5. подготовить протокол участников общественных обсуждений, заключение о результатах общественных обсуждений по Проекту;

2.6. обеспечить опубликование заключения о результатах общественных обсуждений в печатном средстве массовой информации «Официальный бюллетень органов местного самоуправления муниципального образования город Пермь» и размещение на Официальном сайте;

2.7. разместить заключение о результатах общественных обсуждений в Информационной системе;

2.8. направить протокол общественных обсуждений, заключение о результатах общественных обсуждений в комиссию по подготовке проекта правил землепользования и застройки Пермского городского округа в установленные сроки.

3. Территориальному организационному комитету:

3.1. распространить информацию о начале общественных обсуждений по Проекту, в том числе путем размещения на информационных стендах и иными способами, обеспечивающими доступ участников общественных обсужденийк указанной информации;

3.2. распространить информационные материалы о Проекте в период проведения экспозиции (экспозиций) Про-

екта посредством направлениях в органы территориального общественного самоуправления;

3.3. организовать проведение экспозиции Проекта с перечнем информационных материалов к нему (далее − экспозиция) с 15 июля 2022 г. по 21 июля 2022 г.: понедельник-четверг: с 09.00 час. до 18.00 час., пятница: с 09.00 час. до 17.00 час. по адресу: 614113, г. Пермь, ул. Кировоградская, 33, администрация Кировского района города Перми;

3.4. организовать консультирование посетителей экспозиции Проекта 20 июля 2022 г. с 17.20 час. до 17.40 час. по адресу: 614113, г. Пермь, ул. Кировоградская, 33, администрация Кировского района города Перми;

3.5. осуществить ведение книги (журнала) учета посетителей экспозиции Проекта при проведении экспозиции (экспозиций) Проекта и консультирования посетителей экспозиции Проекта;

3.6. провести идентификацию участников общественных обсуждений при организации проведения экспозиции Проекта и консультирования посетителей экспозиции Проекта, при представлении предложений и замечаний участниками общественных обсуждений в случае, указанном в пункте 6.1 настоящего постановления;

3.7. осуществить сбор замечаний и предложений участников общественных обсуждений по Проекту, поступающих в ходе проведения экспозиции Проекта;

3.8. направить документы, предусмотренные пунктами 3.5-3.7 настоящего постановления, в департамент градостроительства и архитектуры администрации города Перми в установленные сроки.

4. Срок проведения общественных обсуждений составляет не более 1 месяца со дня опубликования настоящего постановления до дня опубликования заключения о результатах общественных обсуждений в печатном средстве массовой информации «Официальный бюллетень органов местного самоуправления муниципального образования город Пермь».

5. Участникам общественных обсуждений по Проекту в соответствиис требованиями статьи 5.1 Градостроительного кодекса Российской Федерации обеспечить:

5.1. представление в целях идентификации сведений о себе (фамилию, имя, отчество (при наличии), дату рождения, адрес места жительства (регистрации) − для физических лиц; наименование, основной государственный регистрационный номер, место нахождения и адрес − для юридических лиц) с приложением документов, подтверждающих такие сведения;

5.2. представление сведений о правах на земельные участки, объекты капитального строительства, помещения, являющиеся частью указанных объектов капитального строительства, из Единого государственного реестра недвижимости и иных документов, устанавливающих или удостоверяющих их права на такие земельные участки, объекты капитального строительства, помещения, являющиеся частью указанных объектов капитального строительства.

6. Участникам общественных обсуждений, прошедшим идентификацию в соответствии с пунктом 5 настоящего постановления, представить предложения и замечания (при наличии) по Проекту по форме, утвержденной решением Пермской городской Думы от 26 апреля 2022 г. № 83:

6.1. в Территориальный организационный комитет по адресу, указанному в пункте 3.3 настоящего постановления, посредством записи в книге (журнале) учета посетителей экспозиции Проекта и информационных материалов к нему в период проведения экспозиции с 15 июля 2022 г. по 21 июля 2022 г.;

6.2. в департамент градостроительства и архитектуры администрации города Перми со дня размещения Проекта с перечнем информационных материалов к нему на Официальном сайте по 21 июля 2022 г.:

6.2.1. посредством Информационной системы;

6.2.2. в форме электронного документа по электронной почте по адресу: dga@gorodperm.ru;

6.2.3. в письменной форме путем личного обращения и (или) по почте по адресу: 614000, г. Пермь, ул. Сибирская, д. 15, каб. 003.

7. Настоящее постановление вступает в силу со дня официального опубликования в печатном средстве массовой информации «Официальный бюллетень органов местного самоуправления муниципального образования город Пермь».

8. Управлению по общим вопросам администрации города Перми обеспечить опубликование настоящего постановления в печатном средстве массовой информации «Официальный бюллетень органов местного самоуправления муниципального образования город Пермь».

9. Информационно-аналитическому управлению администрации города Перми обеспечить опубликование (обнародование) настоящего постановленияна официальном сайте муниципального образования город Пермь в информационно-телекоммуникационной сети Интернет.

10. Контроль за исполнением настоящего постановления возложить на заместителя главы администрации города Перми Гонцову Е.Н.

И.о. Главы города Перми Э.А. Хайруллин

ПОСТАНОВЛЕНИЯ ПРЕДСЕДАТЕЛЯ ПЕРМСКОЙ ГОРОДСКОЙ ДУМЫ

Пермская городская Дума VII созыва

Председатель Пермской городской Думы

ПОСТАНОВЛЕНИЕ

01.07.2022 № 18-1

О внесении изменений в Положение о Благодарственном письме председателя Пермской городской Думы, утвержденное постановлением председателя Пермской городской Думы от 21.04.2017 № 9-1

В соответствии с Федеральным законом от 27.07.2006 № 152-ФЗ «О персональных данных», Уставом города Перми
ПОСТАНОВЛЯЮ:

1. Внести в Положение о Благодарственном письме председателя Пермской городской Думы, утвержденное постановлением председателя Пермской городской Думы от 21.04.2017 № 9-1 (в редакции постановлений председателя Пермской городской Думы от 19.09.2018 № 19-1, от 28.02.2020 № 2-1, от 03.02.2022 № 4-1), изменения:

1.1 подпункт 1.6.1 признать утратившим силу;

1.2 в пункте 1.10 слова «отдел по вопросам муниципальной службы и кадров аппарата Пермской городской Думы» заменить словами «структурное подразделение аппарата Думы, осуществляющее функции по обеспечению прохождения муниципальной службы (далее - Кадровая служба)»;

1.3 подпункт 2.1.1.4 изложить в редакции:

«2.1.1.4 согласие на обработку персональных данных. Согласиена обработку персональных данных может быть представлено по форме согласно приложению 2 к настоящему Положению (далее – Типовая форма) либо в иной форме, соответствующей законодательству о персональных данных, содержащей объем сведений, предусмотренных Типовой формой, необходимых для обработки персональных данных в целях награждения Благодарственным письмом;»;

1.4 пункт 2.2 изложить в редакции:

«2.2. Председатель Думы вправе принять решение о награждении Благодарственным письмом без Предложения о награждении.

В вышеуказанном случае структурное подразделение аппарата Думы, осуществляющее функции обеспечения взаимодействия в сфере общественных отношений, (далее – управление общественных отношений) по своей инициативе или по поручению председателя Думы готовит служебную записку о целесообразности награждения Благодарственным письмом физического лица, организации, в которой излагается в том числе проект текста Благодарственного письма, с приложением документов, предусмотренных подпунктами 2.1.1.3, 2.1.1.4, 2.1.2.3, 2.1.2.4 настоящего Положения (в соответствующих случаях), на основании которой председатель Думы принимает решение о награждении Благодарственным письмом.

Указанные в абзаце втором настоящего пункта решение председателя Думы и иные документы направляются в Кадровую службу.

Для целей реализации действий, предусмотренных настоящим пунктом, пункты 2.3 - 2.4 настоящего Положения не применяются.»;

1.5 Согласие физического лица, представляемого к награждению Благодарственным письмом председателя Пермской городской Думы, на обработку информации (персональных данных) (приложение 2) изложить в редакции согласно приложению к настоящему постановлению.

2. Настоящее постановление вступает в силу со дня его опубликования в печатном средстве массовой информации «Официальный бюллетень органов местного самоуправления муниципального образования город Пермь».

3. Опубликовать настоящее постановление в печатном средстве массовой информации «Официальный бюллетень органов местного самоуправления муниципального образования город Пермь», а также опубликовать (обнародовать) настоящее постановление на официальном сайте муниципального образования город Пермь в информационно-телекоммуникационной сети Интернет.

4. Контроль за исполнением настоящего постановления возложить на руководителя аппарата Пермской городской Думы Романюту С.Е.

Д.В. Малютин

ПРИЛОЖЕНИЕ
к постановлению
председателя Пермской
городской Думы
от 01.07.2022 № 18-1

ТИПОВАЯ ФОРМА

СОГЛАСИЕ
физического лица, представляемого к награждению
Благодарственным письмом председателя Пермской городской
Думы, на обработку информации (персональных данных) <*>

Я,_____,
дата рождения_____,
проживающий по адресу:_____,
документ, удостоверяющий личность: _____
серия_____номер_____
кем и когда выдан_____
_____,
место работы, должность (иной статус)_____,

даю согласие Пермской городской Думе (614015, г. Пермь, ул. Ленина, 23) в целях награждения Благодарственным письмом председателя Пермской городской Думы на обработку информации, содержащей мои персональные данные:

1) указанные в настоящем согласии и представлении к награждению Благодарственным письмом председателя Пермской городской Думы,

2) указанные в настоящем согласии (в случае отсутствия представления к награждению Благодарственным письмом председателя Пермской городской Думы). <**>

Согласен (согласна) на совершение следующих действий:

сбор, запись, систематизация, накопление, хранение, уточнение, извлечение, использование, передача, обезличивание, удаление, уничтожение персональных данных следующими способами: с использованием средств автоматизации и без использования средств автоматизации.

Срок действия настоящего согласия с _____ по _____ <***>

Настоящее согласие может быть отозвано мной в письменной форме.

/_____/_____
(подпись, расшифровка подписи)
«___» _____ 20___

_____

<*> Представляется подлинник согласия.

*<**> В Пермскую городскую Думу представляется согласие:*
указанное в пункте 1 настоящей Типовой формы - инициатором награждения в соответствии с пунктом 2.1 Положения о Благодарственном письме председателя Пермской городской Думы, утвержденного постановлением председателя Пермской городской Думы от 21.04.2017 № 9-1 (далее – Положение),
указанное в пункте 2 настоящей Типовой формы - награждаемым физическим лицом в случае принятия решения о награждении председателем Пермской городской Думы (в соответствии с пунктом 2.2 Положения).

*<***>Срок действия: с даты подписания согласия на обработку информации (персональных данных) - не менее 60 календарных*

ПОСТАНОВЛЕНИЯ АДМИНИСТРАЦИИ ГОРОДА ПЕРМИ

АДМИНИСТРАЦИЯ ГОРОДА ПЕРМИ
ПОСТАНОВЛЕНИЕ

01.07.2022 № 563

О внесении изменений в Порядок принятия решений о разработке муниципальных программ, их формирования и реализации, утвержденный постановлением администрации города Перми от 25.09.2013 № 781

В целях актуализации правовых актов администрации города Перми
администрация города Перми ПОСТАНОВЛЯЕТ:

1. Внести в Порядок принятия решений о разработке муниципальных программ, их формирования и реализации, утвержденный постановлением администрации города Перми от 25 сентября 2013 г. № 781 (в ред. от 31.12.2013 № 1283, от 28.02.2014 № 129, от 01.07.2014 № 433, от 16.12.2014 № 986, от 28.01.2015№ 52, от 29.06.2015 № 423, от 19.08.2015 № 576, от 30.09.2015 № 697,от 21.03.2016 № 185, от 27.07.2016 № 535, от 06.12.2016 № 1080, от 12.01.2017 № 24, от 26.07.2017 № 578, от 25.12.2017 № 1187, от 09.08.2018 № 527, от 19.10.2018 № 766, от 17.12.2018 № 992, от 21.01.2019 № 27, от 20.03.2019 № 23-П, от 22.04.2019 № 113-П, от 24.06.2019 № 301, от 27.08.2019 № 506, от 20.11.2019 № 916, от 10.01.2020 № 17, от 26.03.2020 № 275, от 24.08.2020 № 733, от 25.08.2020 № 739, от 19.01.2021 № 13, от 27.04.2021 № 305, от 06.07.2021 № 507, от 08.12.2021 № 1131, от 13.01.2022 № 15, от 25.03.2022 № 221), следующие изменения:

1.1. пункт 1.6.4 изложить в следующей редакции:

«1.6.4. показатели непосредственного результата – показатели, характеризующие объем выполненных или предполагаемых к выполнению в рамках мероприятий подпрограммы работ, связанные с направленным на выполнение таких работ финансовым ресурсом. При планировании работ, не предусматривающих финансовых затрат, показатель непосредственного результата отражает объем выполненных или предполагаемых к выполнению работ без указания финансового ресурса. Показатели непосредственного результата направлены на достижение показателей конечного результата;»;

1.2. пункт 1.6.7 изложить в следующей редакции:

«1.6.7. целевые показатели плана мероприятий по реализации стратегии социально-экономического развития города Перми – показатели, характеризующие ожидаемые социально-экономические результаты реализации плана мероприятий по реализации стратегии социально-экономического развития города Перми, устанавливаемые Пермской городской Думой.

Целевые показатели плана мероприятий по реализации стратегии социально-экономического развития города Перми отражаются в программе в качестве показателей конечного результата;»;

1.3. абзац седьмой пункта 3.2 после слов «национальные проекты» дополнить словами «, региональные проекты»;

1.4. дополнить пунктом 3.53 следующего содержания:

«3.53. Информация о мероприятиях, проводимых в городе Перми исполнительными органами государственной власти Пермского края в рамках национальных и (или) федеральных проектов Российской Федерации, отражается в муниципальной программе при наличии договора (соглашения) о реализации мероприятий национального и (или) федерального проекта, заключенного между участниками государственной программы и участниками программы.»;

1.5. в абзаце втором пункта 5.4 цифры «1-5» заменить цифрами «1-7»;

1.6. в абзаце втором пункта 5.8 цифры «1-5» заменить цифрами «1-7»;

1.7. пункт 5.18 после абзаца второго дополнить абзацем следующего содержания:

«расчет значений показателей конечных результатов муниципальных программ;»;

1.8. в пункте 5.19 слова «Управление экономикой и муниципальным имуществом» заменить словами «Управление планированием, финансами и транспортом»;

1.9. пункт 6.3 изложить в следующей редакции:

«6.3. При внесении изменений в программу в течение срока реализации программы исполнитель программы, в том числе с учетом предложений участников программы, обеспечивает соответствие объема финансирования программы (подпрограммы) сводной бюджетной росписи бюджета города Перми.

Объем финансирования программы (подпрограммы) отличается от показателей финансового обеспечения про-

граммы, в том числе ее подпрограмм, основных мероприятий и мероприятий, утвержденных решением Пермской городской Думы о бюджете города Перми, в случаях внесения изменений в сводную бюджетную роспись бюджета города Перми в пределах и по основаниям, которые предусмотрены бюджетным законодательством Российской Федерации для внесения изменений в сводную бюджетную роспись бюджета города Перми без внесения изменений в решение Пермской городской Думы о бюджете города Перми.

Участники программы направляют исполнителю программы предложения по внесению изменений в программу в течение срока реализации программы не позднее 10 числа текущего месяца. Исполнитель программы не позднее 15 числа текущего месяца направляет предложения по внесению изменений в программу, в том числе с учетом информации, полученной от участников программы, в департамент финансов.

При необходимости внесения изменений в программу, связанных с увеличением сметной стоимости строительства (реконструкции) или стоимости приобретения объекта муниципальной собственности города Перми, увеличением срока осуществления капитальных вложений в объект муниципальной собственности города Перми, изменением объема капитальных вложений в объект муниципальной собственности города Перми в случае изменения его технико-экономических показателей и функциональных параметров (далее – объект, изменения в объект), участник программы направляет Главе города Перми для рассмотрения и принятия решения согласованную ответственным руководителем, исполнителем программы и руководителем управления капитального строительства администрации города Перми (при внесении изменений в объекты капитального строительства, за исключением объектов дорожного строительства и благоустройства города Перми) следующую информацию об изменениях в объект с приложением обосновывающих документов об:

увеличении сметной стоимости строительства (реконструкции) или стоимости приобретения объекта, срока осуществления капитальных вложений в объект, подготовленную по форме согласно приложению 101 к настоящему Порядку;

изменении технико-экономических показателей и функциональных параметров объекта, подготовленную по форме согласно приложению 102 к настоящему Порядку.

Глава города Перми после рассмотрения информации об изменениях в объект принимает следующее решение:

не осуществлять внесение изменений;

направить информацию на рассмотрение инвестиционной комиссии;

отложить принятие решения до дополнительного обсуждения с ответственным руководителем.

По итогам дополнительного обсуждения Глава города Перми принимает следующее решение:

не осуществлять внесение изменений;

направить информацию на рассмотрение инвестиционной комиссии;

направить информацию на доработку.

В отношении объекта, по которому представлена информация об изменениях в объект, инвестиционная комиссия принимает решение (решения) о (об):

изменении сметной стоимости строительства (реконструкции) или стоимости приобретения объекта;

изменении срока осуществления капитальных вложений в объект;

изменении техническо-экономических показателей и функциональных параметров объекта.

В случае принятия инвестиционной комиссией решения об изменении сметной стоимости строительства (реконструкции) или стоимости приобретения объекта, срока осуществления капитальных вложений в объект и (или) изменении технико-экономических показателей и функциональных параметров участник программы подготавливает предложения по внесению изменений в программу в соответствии с настоящим Порядком.»;

1.10. пункт 6.31 изложить в следующей редакции:

«6.31. По предложению ответственного руководителя о приостановлении осуществления капитальных вложений в объект исполнитель программы подготавливает и направляет Главе города Перми для рассмотрения и принятия решения согласованную ответственным руководителем следующую информацию по объекту с приложением обосновывающих документов:

обоснование необходимости приостановления осуществления капитальных вложений в объект;

информацию о плановых и фактических сроках осуществления капитальных вложений в объект, фактических объемах бюджетных ассигнований, направленных на осуществление капитальных вложений в объект и выполненных работах при строительстве (реконструкции) объекта.

Глава города Перми после рассмотрения информации о приостановлении осуществления капитальных вложений в объект принимает следующее решение:

не приостанавливать осуществление капитальных вложений;

направить информацию на рассмотрение инвестиционной комиссии;

отложить решение до дополнительного обсуждения с ответственным руководителем.

По итогам дополнительного обсуждения Глава города Перми принимает следующее решение:

не приостанавливать осуществление капитальных вложений;

направить информацию на рассмотрение инвестиционной комиссии;

направить информацию на доработку.

В отношении объекта, на который подготовлена информация с обосновывающими документами, инвестиционная комиссия принимает решение о приостановлении (невозможности приостановления) осуществления капитальных вложений в объект.

После принятия инвестиционной комиссией решения о приостановлении осуществления капитальных вложений в объект исполнитель программы подготавливает предложения по внесению изменений в программу в части исключения из программы мероприятий программы по осуществлению капитальных вложений в данный объект в текущем году и плановом периоде.»;

1.11. пункт 6.32 изложить в следующей редакции:

«6.32. По предложению ответственного руководителя о возобновлении осуществления капитальных вложений в объект, по которому инвестиционной комиссией принято решение о приостановлении осуществления капитальных вложений в объект не более трех лет назад, исполнитель программы подготавливает и направляет Главе города Перми для рассмотрения и принятия решения согласованную ответственным руководителем следующую информацию о возобновлении осуществления капитальных вложений в объект с приложением обосновывающих документов:

обоснование необходимости возобновления осуществления капитальных вложений в объект;

информация об изменении сметной стоимости строительства (реконструкции) или стоимости приобретения объекта, подготовленная по форме согласно приложению 101 к настоящему Порядку (при наличии изменений);

информация об изменении сроков осуществления капитальных вложенийв объект, подготовленная по форме согласно приложению 101 к настоящему Порядку (при наличии изменений);

информация об изменении технического-экономических показателей и функциональных параметров объекта, подготовленная по форме согласно приложению 102 к настоящему Порядку (при наличии изменений).

Для получения информации о наличии (отсутствии) изменений сметной стоимости строительства (реконструкции) объекта, сроков осуществления капитальных вложений в объект, технического-экономических показателей и функциональных параметров объекта:

в случае осуществления капитальных вложений в строительство (реконструкцию) объекта, в отношении которого функцию обеспечения комплексного подхода при осуществлении строительства (реконструкции) объекта выполняет управление капитального строительства, исполнитель программы направляет запрос в управление капитального строительства;

в случае осуществления капитальных вложений в строительство (реконструкцию) объекта дорожного строительства и благоустройства информацию о наличии (отсутствии) изменений сметной стоимости строительства (реконструкции) объекта, сроков осуществления капитальных вложений в объект, технического-экономических показателей и функциональных параметров объекта подготавливает исполнитель программы;

в случае осуществления капитальных вложений в объект недвижимого имущества, приобретаемый в муниципальную собственность города Перми, информацию о наличии (отсутствии) изменений стоимости приобретения объекта, сроков осуществления капитальных вложений в объект, технического-экономических показателей и функциональных параметров объекта подготавливает исполнитель программы.

Глава города Перми после рассмотрения информации о возобновлении осуществления капитальных вложений в объект принимает следующее решение:

не возобновлять осуществление капитальных вложений;

направить информацию на рассмотрение инвестиционной комиссии;

отложить решение до дополнительного обсуждения с ответственным руководителем.

По итогам дополнительного обсуждения Глава города Перми принимает следующее решение:

не возобновлять осуществление капитальных вложений;

направить информацию на рассмотрение инвестиционной комиссии;

направить информацию на доработку.

В отношении объекта, по которому представлена информация о возобновлении осуществления капитальных вложений в объект, инвестиционная комиссия принимает решение (решения) о (об):

возобновлении (невозможности возобновления) осуществления капитальных вложений в объект;

изменении сметной стоимости строительства (реконструкции) или стоимости приобретения объекта;

изменении срока осуществления капитальных вложений в объект;

изменении технического-экономических показателей и функциональных параметров объекта.

После принятия инвестиционной комиссией решения о возобновлении осуществления капитальных вложений в объект исполнитель программы подготавливает предложения по внесению изменений в программу в соответствии с настоящим Порядком.

В отношении объекта, по которому инвестиционной комиссией принято решение о приостановлении осуществления капитальных вложений в объект более трех лет назад, исполнитель программы имеет право направлять на рассмотрение инвестиционной комиссии документы, подготовленные в соответствии с пунктами 2.3-2.23 Порядка принятия решений, установленного администрацией города Перми.»;

1.12. дополнить пунктом 6.33 следующего содержания:

«6.33. По предложению ответственного руководителя о прекращении осуществления капитальных вложений в

объект исполнитель программы подготавливает и направляет Главе города Перми для рассмотрения и принятия решения согласованную ответственным руководителем следующую информацию по объекту с приложением обосновывающих документов:

обоснование необходимости прекращения осуществления капитальных вложений в объект;

информация о плановых и фактических сроках осуществления капитальных вложений в объект, фактических объемах бюджетных ассигнований, направленных на осуществление капитальных вложений в объект и выполненных работах при строительстве (реконструкции) объекта.

Глава города Перми после рассмотрения информации о прекращении осуществления капитальных вложений в объект принимает следующее решение:

не прекращать осуществление капитальных вложений;

направить информацию на рассмотрение инвестиционной комиссии;

отложить решение до дополнительного обсуждения с ответственным руководителем.

По итогам дополнительного обсуждения Глава города Перми принимает следующее решение:

не прекращать осуществление капитальных вложений;

направить информацию на рассмотрение инвестиционной комиссии;

направить информацию на доработку.

В отношении объекта, на который подготовлена информация по объектус приложением обосновывающих документов, инвестиционная комиссия принимает решение о прекращении (невозможности прекращения) осуществления капитальных вложений в объект.

После принятия инвестиционной комиссией решения о прекращении осуществления капитальных вложений в объект исполнитель программы подготавливает предложения по внесению изменений в программу в части исключения из программы мероприятий программы по осуществлению капитальных вложений в данный объект в текущем году и плановом периоде.»;

1.13. в приложении 6:

1.13.1. заголовочную часть таблицы изложить в следующей редакции:

№	Наименование показателя конечного результата	Ед. изм.	НПА, определяющий методику расчета показателя конечного результата	Формула расчета показателя конечного результата	Буквенное обозначение переменной в формуле расчета показателя конечного результата	Исходные данные для расчета значений показателя конечного результата		
						источник исходных данных	метод сбора исходных данных	периодичность сбора и срок представления исходных данных
1	2	3	4	5	6	7	8	9

1.13.2. после таблицы дополнить абзацем следующего содержания:

«Графа 2 – приводятся показатели конечного результата целей и задач программы. При наличии «обратного» показателя, когда увеличение значения данного показателя свидетельствует о негативной тенденции (или уменьшение значения данного показателя свидетельствует о положительной тенденции), после наименования показателя указывается: «Обратный» показатель.»;

1.14. в приложении 11:

1.14.1. таблицу 5 признать утратившей силу;

1.14.2. дополнить таблицей 6 согласно приложению 1 к настоящему постановлению;

1.14.3. дополнить таблицей 7 согласно приложению 2 к настоящему постановлению;

1.15. приложение 12 изложить в редакции согласно приложению 3 к настоящему постановлению.

2. Настоящее постановление вступает в силу со дня официального опубликования в печатном средстве массовой информации «Официальный бюллетень органов местного самоуправления муниципального образования город Пермь».

3. Управлению по общим вопросам администрации города Перми обеспечить опубликование настоящего постановления в печатном средстве массовой информации «Официальный бюллетень органов местного самоуправления муниципального образования город Пермь».

4. Информационно-аналитическому управлению администрации города Перми обеспечить опубликование (обнародование) настоящего постановления на официальном сайте муниципального образования город Пермь в информационно-телекоммуникационной сети Интернет.

5. Контроль за исполнением настоящего постановления возложить на первого заместителя главы администрации города Перми Хайруллина Э.А.

Глава города Перми А.Н. Дёмкин

Приложение 1
к постановлению администрации
города Перми
от 01.07.2022 № 563

Таблица 6

ИНФОРМАЦИЯ
об освоении планового объема финансирования муниципальной программы

_____
(наименование программы)
за _____ год
(отчетный год)

Код	Наименование цели программы, подпрограммы, задачи	Источник финансирования	Объем финансирования, тыс. руб.			Причины неосвоения средств
			план	факт	% освоения	
1	2	3	4	5	6	7
1.1	Подпрограмма. Наименование подпрограммы					X
1.1.1	Задача. Наименование задачи					X
1.1.2	Задача. Наименование задачи					X
1.2	Подпрограмма. Наименование подпрограммы					X
1.2.1	Задача. Наименование задачи					X
1.2.2	Задача. Наименование задачи					X
Всего по программе, в том числе по источникам финансирования						

Графа 1 – указывается код подпрограммы, задачи подпрограммы, который должен соответствовать коду подпрограммы, задачи подпрограммы отчета о выполнении подпрограммы муниципальной программы (таблица 2 годового отчета).
Графа 3 – указывается источник финансирования: бюджет города Перми, бюджет города Перми*, бюджет Пермского края, бюджет Российской Федерации, внебюджетные источники;
«бюджет города Перми*» – указывается объем налоговых расходов города Перми. Объем налоговых расходов не учитывается в общем объеме финансирования подпрограммы, программы.
Графа 6 – указываются значения с одним знаком после запятой.
При источнике финансирования «бюджет города Перми*» в графе 6 проставляется прочерк (-).
Графа 7 – указываются причины неосвоения объема бюджетных ассигнований, информация о принятых мерах для достижения плановых значений финансирования каждой подпрограммы, программы в целом.
По строке «Всего» указывается общий объем финансовых ресурсов и объем финансовых ресурсов по каждому источнику финансирования в разных строках.
При источнике финансирования «бюджет города Перми*» в графе 7 проставляется прочерк (-).

Приложение 2
к постановлению администрации
города Перми
от 01.07.2022 № 563

Таблица 7

РАСЧЕТ
значений показателей конечного результата муниципальной программы

_____
(наименование программы)
за _____ год
(отчетный год)

№	Наименование показателя конечного результата	Ед. изм.	Формула расчета показателя конечного результата	Буквенное обозначение переменной в формуле расчета показателя конечного результата	Расчет значения показателя конечного результата
1	2	3	4	5	6

Приложение 3
к постановлению администрации
города Перми
от 01.07.2022 № 563

ПОРЯДОК
проведения и критерии оценки эффективности реализации программы

1. Настоящий Порядок определяет правила оценки эффективности реализации муниципальных программ города Перми (далее – оценка эффективности реализации программы), позволяющие оценить степень достижения целей и решения задач муниципальных программ в зависимости от степени достижения показателей конечных результатов и показателей непосредственного результата с учетом степени освоения финансовых средств и оценки эффективности налоговых расходов города Перми.

2. По итогам реализации программы за отчетный финансовый год Исполнитель программы в установленные Порядком принятия решений о разработке муниципальных программ, их формирования и реализации сроки и по установленным формам формирует годовой отчет.

3. Оценка эффективности реализации программы осуществляется департаментом планирования и мониторинга администрации города Перми на основании информации, представленной в годовом отчете и пояснительной записке к годовому отчету.

4. Оценка эффективности реализации программы производится с учетом следующих составляющих:

оценки степени достижения целей программы;

оценки степени решения задач подпрограмм, входящих в программу;

оценки степени достижения показателей программы с учетом степени освоения финансовых средств;

оценки степени освоения планового объема финансирования программы;

оценки влияния изменений, внесенных в программу по показателям конечного результата, в том числе по показателям конечного результата по осуществлению капитальных вложений в объекты;

оценки эффективности налоговых расходов программы.

5. Критериями оценки эффективности реализации программы являются:

степень достижения показателей конечного результата (далее – ПКР);

степень достижения показателей непосредственного результата задач программы (далее – ПНР) при фактически достигнутом уровне освоения планового объема финансирования за отчетный год;

оценки эффективности налоговых расходов.

6. Оценка эффективности реализации программы осуществляется в четыре этапа.

6.1. На первом этапе осуществляется оценка эффективности реализации подпрограмм программы (далее – подпрограммы) с учетом оценки степени решения задач подпрограмм, оценки степени достижения всех ПКР и всех ПНР

подпрограммы и освоенного объема финансирования (далее – первый этап).

6.2. На втором этапе осуществляется оценка достижения целей программы с учетом оценки достижения ПКР целей программы (далее – второй этап).

6.3. На третьем этапе осуществляется оценка эффективности налоговых расходов программы (далее – третий этап).

6.3. На четвертом этапе осуществляется оценка эффективности реализации программы с учетом оценки достижения целей программы, оценки эффективности реализации подпрограмм и оценки эффективности налоговых расходов программы (далее – четвертый этап).

7. На первом этапе оценка степени решения задачи подпрограммы формируется из оценок достижения плановых значений всех ПКР данной задачи подпрограммы, оценок достижения плановых значений всех ПНР данной задачи подпрограммы и освоенного объема финансирования.

7.1. Источником информации о плановых и фактических значениях ПНР программы, а также плановых и фактических объемах финансирования мероприятий программы является отчет о выполнении подпрограммы (таблица 2 годового отчета).

Расчет оценки ПНР производится по показателям непосредственного результата каждого участника программы, итоговые показатели непосредственного результата в расчете не участвуют.

Показатели непосредственного результата с источником финансирования «бюджет города Перми*» в расчете не участвуют.

7.2. Оценка достижения планового значения каждого ПНР задачи подпрограммы при наличии финансирования в отчетном периоде определяется путем установления соотношения между степенью освоения планового объема финансирования в отчетном периоде и степенью достижения планового значения ПНР задачи подпрограммы по таблице 1:

Таблица 1

ОЦЕНКА
достижения планового значения показателя непосредственного результата задачи подпрограммы при наличии финансирования (Опнр)

\ Степень освоения \ планового объема \ финансирования, % \ Степень \ достижения \ планового значения \ ПНР задачи \ подпрограммы, % \	Ниже 100	100
99,5 и выше	3	3
94,5-99,4	2	1
80,5-94,4	1	0
ниже 80,5	0	0

ПНР задачи подпрограммы считается достигнутым, если значение оценки достижения планового значения ПНР задачи подпрограммы равно трем баллам.

7.3. Оценка достижения планового значения каждого ПНР задачи подпрограммы при отсутствии финансирования в отчетном периоде определяется в зависимости от степени достижения планового значения ПНР задачи подпрограммы по таблице 2:

Таблица 2

ОЦЕНКА
достижения планового значения показателя
непосредственного результата задачи подпрограммы
при отсутствии финансирования

Степень достижения планового значения ПНР задачи подпрограммы, %	Оценка достижения планового значения ПНР задачи подпрограммы (Опнр), баллы
99,5 и выше	3

94,5-99,4	2
80,5-94,4	1
ниже 80,5	0

ПНР задачи подпрограммы считается достигнутым, если значение оценки достижения планового значения ПНР задачи подпрограммы равно трем баллам.

7.4. Средняя оценка достижения плановых значений всех ПНР одной задачи подпрограммы рассчитывается как среднее значение оценок достижения плановых значений всех ПНР данной задачи подпрограммы

$$О^{ср}пнр = \sum Опнр / n, где$$

Опнр – оценка достижения планового значения каждого ПНР данной задачи подпрограммы;

n – количество ПНР данной задачи подпрограммы.

7.5. Оценка ПНР задачи подпрограммы определяется по формуле:

Опнрз = Осрпнр

7.6. Источником информации о плановых и фактических значениях ПКР программы является отчет о достижении плановых значений показателей конечного результата муниципальной программы (таблица 3 годового отчета).

7.7. Оценка достижения планового значения каждого ПКР одной задачи подпрограммы определяется в зависимости от степени достижения планового значения соответствующего ПКР по таблице 3:

Таблица 3

ОЦЕНКА
достижения планового значения
показателя конечного результата задачи подпрограммы

Степень достижения планового значения ПКР задачи подпрограммы, %	Оценка достижения планового значения ПКР задачи подпрограммы (Опкр), баллы
99,5 и выше	3
94,5-99,4	2
80,5-94,4	1
ниже 80,5	0

ПКР задачи подпрограммы считается достигнутым, если значение оценки достижения планового значения ПКР задачи подпрограммы равно трем баллам.

7.8. Средняя оценка достижения плановых значений всех ПКР одной задачи подпрограммы с учетом внесения изменений в программу в отчетном периоде (Осрпкр) определяется как среднее значение оценок достижения всех ПКР задачи подпрограммы:

$$О^{ср}пкр = \sum (Опкр \times К_{кп}) / q, где$$

Опкр – оценка достижения планового значения каждого ПКР одной задачи подпрограммы;

q – количество ПКР задачи подпрограммы;

Ккп – коэффициент качества планирования – коэффициент, учитывающий изменения, внесенные в программу по показателям конечного результата, в том числе по показателям конечного результата по осуществлению капитальных вложений в объекты в течение отчетного периода, применяется в соответствии с условиями, приведенными в приложении 1 к настоящему Порядку.

7.9. Оценка ПКР задачи подпрограммы определяется по формуле:

Опкрз = Осрпкр, где

Опкрз – оценка ПКР задачи подпрограммы

7.10. Оценка степени решения каждой задачи подпрограммы (Озj) складывается из оценок ПНР и ПКР задачи подпрограммы и рассчитывается по формуле:

Озj = Опнрз x 0,4 + Опкрз x 0,6, где

Опнрз – оценка ПНР задачи подпрограммы;

Опкрз – оценка ПКР задачи подпрограммы;

j – порядковый номер задачи подпрограммы;

0,4 и 0,6 – весовые коэффициенты оценки ПНР и ПКР задачи подпрограммы.

7.11. Оценка эффективности реализации каждой подпрограммы (Оппi) определяется как среднее значение оценок степени решения всех задач данной подпрограммы и рассчитывается по формуле:

$$Опп_i = \sum Оз_j / r, \text{ где}$$

Озj – оценка степени решения задачи подпрограммы;

i – порядковый номер подпрограммы;

r – количество задач подпрограмм.

7.12. В зависимости от оценки эффективности реализации каждой подпрограммы определяется характеристика эффективности ее реализации по шкале таблицы 4:

Таблица 4

ШКАЛА
оценки эффективности реализации подпрограммы

Оценка эффективности (Оппi), балл	Характеристика эффективности реализации подпрограммы
от 2,85 до 3,00	высокая эффективность
от 2,10 до 2,84	средняя эффективность
менее 2,10	низкая эффективность

7.13. Оценка эффективности реализации подпрограмм (Опп) складывается как среднее значение оценок по всем подпрограммам:

$$Опп = \sum Опп_i / t, \text{ где}$$

Оппi – оценка эффективности реализации каждой подпрограммы;

t – количество подпрограмм.

8. На втором этапе оценка достижения целей программы осуществляется на основе оценки достижения плановых значений ПКР целей программы.

8.1. Оценка достижения планового значения каждого ПКР цели определяется в зависимости от степени достижения планового значения соответствующего ПКР цели по таблице 5:

Таблица 5

ОЦЕНКА
достижения планового значения показателя конечного результата цели программы

Степень достижения планового значения ПКР цели, %	Оценка достижения планового значения ПКР цели программы (Опкрц), баллы
99,5 и выше	3
94,5-99,4	2
80,5-94,4	1
ниже 80,5	0

ПКР цели считается достигнутым, если значение оценки достижения планового значения ПКР цели равно трем баллам.

8.2. На третьем этапе оценка эффективности налоговых расходов программы (Оэнр) определяется по формуле:

$$Оэнр = \sum Оэнр_i / h, \text{ где}$$

Оэнрi – оценка эффективности каждого налогового расхода программы (при наличии эффективности значение

принимается равным 1, при неэффективности значение принимается равным 0). Источником информации об оценке эффективности каждого налогового расхода программы является пояснительная запискак годовому отчету о выполнении программы;

h – количество налоговых расходов в программе.

По результатам оценки эффективности налоговых расходов программы определяется характеристика эффективности налоговых расходов программы по шкале таблицы 6:

Таблица 6

ШКАЛА
оценки эффективности налоговых расходов программы

Оценка эффективности налоговых расходов программы (ОЭНР), балл	Характеристика эффективности налоговых расходов программы
1	высокая эффективность
от 0,01 до 0,99	средняя эффективность
менее 0,01	неэффективна

8.3. Средняя оценка достижения плановых значений всех ПКР цели, с учетом внесения изменений в программу в отчетном периоде (Осрпкрц) определяется как среднее значение оценок достижения всех ПКР цели:

$$О^{ср}пкр_{ц} = \sum \left(Опкр_{ц} \times К_{кп} \right) / w \text{, где}$$

Опкрц – оценка достижения каждого ПКР цели;

w – количество ПКР цели;

Ккп – коэффициент качества планирования – коэффициент, учитывающий изменения, внесенные в программу по показателям конечного результата в течение отчетного периода, применяется в соответствии с условиями, приведенными в приложении 1 к настоящему Порядку.

8.4. Оценка достижения каждой цели программы определяется по формуле:

Оцz = Осрпкрц.

8.5. Оценка достижения всех целей программы (ОЦ) рассчитывается как среднее значение оценок достижения всех целей программы:

$$Оц = \sum Оц_{z} / x \text{, где}$$

Оцz – оценка достижения каждой цели программы;

x – количество целей программы.

9. На четвертом этапе оценка эффективности реализации программы (Оинт – интегральная оценка) складывается из оценки достижения целей программы, оценки эффективности реализации подпрограмм и оценки эффективности налоговых расходов программы, рассчитывается по формуле:

Оинт = Оц x 0,60 + Опп x 0,39 + Оэнр x 0,01, где

Оц – оценка достижения целей программы;

Опп – оценка эффективности реализации подпрограмм;

Оэнр – оценка эффективности налоговых расходов программы;

0,60, 0,39 и 0,01 – весовые коэффициенты оценки достижения целей программы, оценки эффективности реализации подпрограмм и оценки эффективности налоговых расходов программы.

В случае отсутствия в программе налоговых расходов оценка эффективности реализации программы (интегральная оценка) складывается из оценки достижения целей программы и оценки эффективности реализации подпрограмм:

Оинт = Оц x 0,6 + Опп x 0,4.

По результатам оценки эффективности реализации программы (интегральной оценки) определяется характеристика эффективности реализации программы по шкале таблицы 7:

Таблица 7

ШКАЛА
оценки эффективности реализации программы
(интегральной оценки)

Оценка эффективности (Оинт), балл	Характеристика эффективности реализации программы
от 2,85 до 3,00	высокая эффективность
от 2,10 до 2,84	средняя эффективность
менее 2,10	низкая эффективность

10. Результаты оценки эффективности реализации программы оформляются в виде заключения об эффективности реализации муниципальной программы(далее – заключение) в соответствии с приложением 2 к настоящему Порядку.

В заключении отражаются результаты анализа выполнения программыв разрезе показателей конечного результата, в том числе целевых показателей Плана мероприятий по реализации Стратегии СЭР, достигнутых и не достигнутых в ходе реализации программы, целей программы, задач подпрограмм.

Оценка эффективности реализации программы содержит числовые значения оценок достижения плановых значений показателей задач подпрограмм с учетом степени освоения финансовых средств, оценок степени решения задач подпрограмм, оценок достижения целей программы, оценки эффективности налоговых расходов программы, а также интегральную оценку.

Информация о результатах оценки эффективности реализации программы направляется ответственному руководителю и в Бюджетную комиссию для сведения.

Результаты оценки эффективности реализации программы подлежат включению в сводный годовой доклад о ходе реализации и оценке эффективности реализации программ.

Приложение 1
к Порядку проведения
оценки эффективности
реализации программы

УСЛОВИЯ
применения коэффициента качества планирования

Для расчета оценки достижения плановых значений показателей конечного результата, являющихся целевыми показателями Плана мероприятий по реализации стратегии СЭР, а также показателей конечного результата по осуществлению капитальных вложений в объекты учитывается влияние изменений, внесенных в программу по показателям конечного результата, являющимся целевыми показателями Плана мероприятий по реализации стратегии СЭР, а также по показателям конечного результата по осуществлению капитальных вложений в объекты отчетном периоде, на достижение плановых значений данных показателей.

Источником данных об изменениях, внесенных в программу по показателям конечного результата, являющимся целевыми показателями Плана мероприятий по реализации стратегии СЭР, а также по показателям конечного результата по осуществлению капитальных вложений в объекты, в течение отчетного периода, в том числе о причинах внесения таких изменений, является информация, представленная в таблице 4 годового отчета.

Коэффициент качества планирования Ккп применяется равным 0,9 в случае, если причины для внесения изменений в программу связаны с недостатками в управлении программой:

при планировании и проведении торгов;

в процессе осуществления контроля исполнения муниципальных контрактов;

в части межведомственного взаимодействия исполнителя программы и участников программы;

в части взаимодействия исполнителя программы с органами власти других уровней;

в части взаимодействия исполнителя программы с бизнес-сообществом.

В остальных случаях внесения изменений в программу по показателям конечного результата, являющимся целевыми показателями Плана мероприятий по реализации стратегии СЭР, а также по показателям конечного результата по осуществлению капитальных вложений в объекты в течение отчетного период, при расчете оценки достижения плановых значений данных показателей коэффициент качества планирования Ккп применяется равным 1.

Приложение 2
к Порядку проведения
оценки эффективности
реализации программы

ЗАКЛЮЧЕНИЕ
об эффективности реализации муниципальной программы

_____
(наименование программы)
за _____год
(отчетный год)

1. Реквизиты нормативного правового акта об утверждении программы, указание перечня редакций о внесении изменений в программу.

Ссылка на Порядок проведения и критерии оценки эффективности реализации программы, в соответствии с которыми проводится оценка эффективности реализации программы.

2. Ответственные за реализацию программы:

ответственный руководитель;

исполнитель программы.

3. Структура программы.

Цель «Наименование цели программы».

Подпрограмма1 ____ «Наименование подпрограммы программы».

Задача2 __ «Наименование задачи подпрограммы программы».

4. Информация об использовании бюджетных ассигнований и иных средств, предусмотренных на реализацию программы, за отчетный год.

Наименование программы, подпрограммы	Источник финансирования	Объемы финансирования, тыс. руб.			Причины неосвоения средств
		план	факт	% освоения	
Подпрограмма1 «Наименование подпрограммы»	всего, в том числе:				X
	бюджет города Перми				X
	бюджет города Перми*				X
	бюджет Пермского края				X
	бюджет Российской Федерации				X
	внебюджетные источники				X
Программа «Наименование программы»	всего, в том числе:				
	бюджет города Перми				
	бюджет города Перми*				
	бюджет Пермского края				
	бюджет Российской Федерации				
	внебюджетные источники				

«бюджет города Перми*» – указывается объем налоговых расходов города Перми. Объем налоговых расходов не учитывается в общем объеме финансирования подпрограммы, программы.

5. Выводы об эффективности реализации программы за отчетный год:

сведения об основных результатах реализации программы (анализ реализации подпрограммы программы, анализ достижения показателей конечного результата, в том числе целевых показателей Плана мероприятий по реализации Стратегии СЭР, анализ достижения наиболее значимых показателей непосредственного результата, в том числе по объектам муниципальной собственности города Перми);

характеристика эффективности налоговых расходов программы;

характеристика эффективности программы в целом, отражение результатов интегральной оценки эффективности программы.

6. Предложения по повышению эффективности реализации программы (подпрограммы) в случае низкой либо

средней эффективности реализации программы.

Оценка эффективности реализации муниципальной программы прилагается.

Приложение: на ____ л. в 1 экз.

Начальник
департамента планирования и мониторинга
администрации города Перми _____ _____
(подпись) (Ф.И.О.)

Дата

Исполнитель

Телефон

---

1 Указывается код подпрограммы, который должен соответствовать коду подпрограммы в отчете о выполнении подпрограммы муниципальной программы.
2 Указывается код задачи подпрограммы, который должен соответствовать коду задачи подпрограммы в отчете о выполнении подпрограммы муниципальной программы.

Приложение
к заключению об эффективности
реализации муниципальной
программы

ОЦЕНКА
эффективности реализации муниципальной программы

_____
(наименование муниципальной программы)

_____
(наименование исполнителя программы)
за _____ год
(отчетный год)

№	Наименование оценки	ПНР (Осрпнр)	ПКР (Осрпкр)	Оценка достижения/реализации цели, подпрограммы, задачи
1	Оценка достижения целей программы (Оц)			
	Цель1 ___ «Наименование цели» (Оц1)			
	Цель1___ «Наименование цели» (Оц1)			
	Цель1 ___ «Наименование цели» (Оц1)			
2	Оценка эффективности реализации подпрограмм программы (Опп)			
2.1	Подпрограмма2 ___ «Наименование подпрограммы» (Опп2)			
2.1.1	Задача3___ «Наименование задачи» (Оз3)			
2.1.2	Задача3___ «Наименование задачи» (Оз3)			
2.1.r	Задача3 ___ «Наименование задачи» (Оз3)			
2.2	Подпрограмма2 ___ «Наименование подпрограммы» (Опп2)			
2.t	Подпрограмма2 ___ «Наименование подпрограммы» (Опп2)			
3	Оценка эффективности налоговых расходов программы (Оэнр)			
Интегральная оценка (Оинт)				

---

1 Указывается код цели, который должен соответствовать коду цели в отчете о достижении плановых значений показателей конечного результата муниципальной программы.

2 Указывается код подпрограммы, который должен соответствовать коду подпрограммы в отчете о выполнении подпрограммы муниципальной программы.
3 Указывается код задачи подпрограммы, который должен соответствовать коду задачи подпрограммы в отчете о выполнении подпрограммы муниципальной программы.
В графе 4 указываются оценки достижения плановых значений показателей с учетом внесения изменений в программу в отчетном периоде (с применением Ккп).
В графах 3-5 значения оценок указываются с двумя знаками после запятой.

АДМИНИСТРАЦИЯ ГОРОДА ПЕРМИ
ПОСТАНОВЛЕНИЕ

01.07.2022 № 564

О внесении изменений в пункт 1 постановления администрации города Перми от 24.11.2011 № 772 «О создании муниципального казенного учреждения «Пермблагоустройство» путем изменения типа муниципального учреждения «Пермблагоустройство»

В соответствии с Федеральным законом от 06 октября 2003 г. № 131-ФЗ «Об общих принципах организации местного самоуправления в Российской Федерации», Уставом города Перми, решением Пермской городской Думы от 25 июня 2019 г. № 141 «О департаменте транспорта администрации города Перми, о департаменте дорог и благоустройства администрации города Перми и о признании утратившими силу отдельных решений Пермской городскойДумы» администрация города Перми ПОСТАНОВЛЯЕТ:

1. Внести изменения в пункт 1 постановления администрации города Перми от 24 ноября 2011 г. № 772 «О создании муниципального казенного учреждения «Пермблагоустройство» путем изменения типа муниципального учреждения «Пермблагоустройство» (в ред. от 19.10.2020 № 1032), заменив цифры «58,5» цифрами «59,5».

2. Настоящее постановление вступает в силу со дня официального опубликования в печатном средстве массовой информации «Официальный бюллетень органов местного самоуправления муниципального образования город Пермь» и распространяет свое действие на правоотношения, возникшиес 01 января 2022 г.

3. Управлению по общим вопросам администрации города Перми обеспечить опубликование настоящего постановления в печатном средстве массовой информации «Официальный бюллетень органов местного самоуправления муниципального образования город Пермь».

4. Информационно-аналитическому управлению администрации города Перми обеспечить опубликование (обнародование) настоящего постановления на официальном сайте муниципального образования город Пермь в информационно-телекоммуникационной сети Интернет.

5. Контроль за исполнением настоящего постановления возложить на заместителя главы администрации города Перми Галиханова Д.К.

Глава города Перми А.Н. Дёмкин

АДМИНИСТРАЦИЯ ГОРОДА ПЕРМИ
ПОСТАНОВЛЕНИЕ

01.07.2022 № 565

О внесении изменений в Перечень многоквартирных домов города Перми, в отношении которых планируется предоставление мер финансовой поддержки капитального ремонта фасадов, утвержденный постановлением администрации города Перми от 30.06.2021 № 486

В соответствии с Федеральным законом от 06 октября 2003 г. № 131-ФЗ «Об общих принципах организации местного самоуправления в Российской Федерации», Уставом города Перми, в целях актуализации нормативной правовой базы города Перми
администрация города Перми ПОСТАНОВЛЯЕТ:

1. Внести изменения в Перечень многоквартирных домов города Перми, в отношении которых планируется предоставление мер финансовой поддержки капитального ремонта фасадов, утвержденный постановлением администрации города Перми от 30 июня 2021 г. № 486 (в ред. от 10.09.2021 № 695, от 06.12.2021 № 1120, от 22.12.2021 № 1184, от 24.03.2022 № 211), изложив в редакции согласно приложению к настоящему постановлению.

2. Настоящее постановление вступает в силу со дня официального опубликования в печатном средстве массовой информации «Официальный бюллетень органов местного самоуправления муниципального образования город Пермь».

3. Управлению по общим вопросам администрации города Перми обеспечить опубликование настоящего постановления в печатном средстве массовой информации «Официальный бюллетень органов местного самоуправления муниципального образования город Пермь».

4. Информационно-аналитическому управлению администрации города Перми обеспечить опубликование (обнародование) настоящего постановления на официальном сайте муниципального образования город Пермь в информационно-телекоммуникационной сети Интернет.

5. Контроль за исполнением настоящего постановления возложить на заместителя главы администрации города Перми Субботина И.А.

Глава города Перми А.Н. Дёмкин

Приложение
к постановлению администрации
города Перми
от 01.07.2022 № 565

ПЕРЕЧЕНЬ
многоквартирных домов города Перми, в отношении которых планируется предоставление мер финансовой поддержки капитального ремонта фасадов

№	Адрес многоквартирного дома	Всего, руб.	Год и источник финансирования						
			2019	2020	2021	2022		2023	
			бюджет города Перми, руб.	бюджет города Перми, руб.	бюджет Пермского края, руб.	бюджет города Перми, руб.	бюджет Пермского края, руб.	бюджет города Перми, руб.	бюджет Пермского края, руб.
1	2	3	4	5	6	7	8	9	10
1	ул. Красноармейская 1-я, 58а	8 957 580,91					8 957 580,91		
2	ул. 25 Октября, 4	15 500 000,00							15 500 000,00
3	ул. Борчанинова, 1	12 426 246,90					12 426 246,90		
4	ул. Газеты Звезда, 14	18 000 000,00							18 000 000,00
5	ул. Героев Хасана, 1	16 212 966,88		2 744 374,35			13 468 592,53		
6	ул. Героев Хасана, 3	7 218 310,75		2 566 926,64			4 651 384,11		
7	ул. Героев Хасана, 4	11 611 426,34		1 059 511,04	10 551 915,30				
8	ул. Героев Хасана, 5	7 266 819,67		2 460 383,98			4 806 435,69		
9	ул. Героев Хасана, 7	6 523 660,15		2 354 055,64			4 169 604,51		
10	ул. Героев Хасана, 28	22 000 000,00						22 000 000,00	
11	ул. Героев Хасана, 30	22 000 000,00						22 000 000,00	
12	ул. Екатерининская, 53	10 562 187,00			10 392 488,00	169 699,00			
13	ул. Екатерининская, 59	28 000 000,00						28 000 000,00	
14	ул. Екатерининская, 96	35 000 000,00							35 000 000,00
15	ул. Екатерининская, 98	28 692 099,26				28 692 099,26			
16	ул. Коминтерна, 13	7 126 978,84			7 079 559,00	47 419,84			
17	Комсомольский проспект, 3	11 232 575,19	11 232 575,19						
18	Комсомольский проспект, 7	12 553 177,19	2 058 262,82				10 494 914,37		
19	Комсомольский проспект, 8	12 455 519,53		2 452 475,72			10 003 043,81		
20	Комсомольский проспект, 10	13 337 985,05	13 337 985,05						
21	Комсомольский проспект, 11	13 615 716,88		4 596 722,80	9 018 994,08				
22	Комсомольский проспект, 14	7 224 132,22	2 203 542,67	5 020 589,55					
23	Комсомольский проспект, 16	5 947 342,83		1 017 725,65			4 929 617,18		

1	2	3	4	5	6	7	8	9	10
24	Комсомольский проспект, 17	4 553 512,32	1 420 593,93		3 132 918,39				
25	Комсомольский проспект, 24	6 838 356,67					6 838 356,67		
26	Комсомольский проспект, 30	3 076 851,11	2 853 799,16	223 051,95					
27	Комсомольский проспект, 31а	9 130 677,93	2 801 339,16				107 687,25	6 221 651,52	
28	Комсомольский проспект, 32	3 131 623,02				109 411,68	3 022 211,34		
29	Комсомольский проспект, 33	11 583 528,56		1 697 725,91		3 642 195,75	6 243 606,90		
30	Комсомольский проспект, 36	15 737 197,54				6 190 028,97	9 547 168,57		
31	Комсомольский проспект, 40	4 747 651,05	2 118 264,09	2 629 386,96					
32	Комсомольский проспект, 41	8 276 683,93	2 519 565,79	5 757 118,14					
33	Комсомольский проспект, 44	16 756 284,75	4 005 855,18			12 750 429,57			
34	Комсомольский проспект, 47	18 552 925,85		2 200 407,81	7 110 540,26		9 241 977,78		
35	Комсомольский проспект, 49	113 043 933,99					74 062 015,29		38 981 918,70
36	Комсомольский проспект, 50	14 504 571,24	155 743,44			14 348 827,80			
37	Комсомольский проспект, 51	15 676 312,00			15 676 312,00				
38	Комсомольский проспект, 52	6 440 553,23	78 757,54	6 361 795,69					
39	Комсомольский проспект, 55	19 904 731,47	446 003,41	15 125 910,00	4 332 818,06				
40	Комсомольский проспект, 56	14 416 911,46	198 762,98	14 218 148,48					
41	Комсомольский проспект, 58	12 812 890,01	326 009,53	11 568 115,00	918 765,48				
42	Комсомольский проспект, 60	11 201 019,01				1 372 803,88	9 828 215,13		
43	Комсомольский проспект, 62	14 110 598,30			14 110 598,30				
44	Комсомольский проспект, 63	9 728 157,93	155 800,08			5 359 026,40	4 213 331,45		
45	Комсомольский проспект, 64	11 691 457,95				6 436 110,63	5 255 347,32		
46	Комсомольский проспект, 65	12 717 227,06							12 717 227,06
47	Комсомольский проспект, 66	11 573 474,96				104 522,68	11 468 952,28		
48	Комсомольский проспект, 67	18 083 894,81				4 033 522,76	12 092 230,35	1 958 141,70	
49	Комсомольский проспект, 68	15 502 971,71				4 696 586,98	10 733 115,76	73 268,97	
50	Комсомольский проспект, 69	23 000 000,00						23 000 000,00	
51	Комсомольский проспект, 70	13 621 285,30	145 455,77			2 457 863,20	11 017 966,33		
52	Комсомольский проспект, 72	22 202 540,55					22 202 540,55		
53	Комсомольский проспект, 73	7 685 979,64				5 489 253,72	2 196 725,92		
54	Комсомольский проспект, 75	4 130 618,16	206 024,61	3 924 593,55					
55	Комсомольский проспект, 76	10 502 475,65						10 502 475,65	
56	Комсомольский проспект, 80	48 621 310,00				48 621 310,00			
57	Комсомольский проспект, 84	11 141 616,07					11 141 616,07		
58	Комсомольский проспект, 85	2 209 283,56	159 492,10	2 049 791,46					
59	Комсомольский проспект, 90	30 483 731,00			7 295 381,38		23 188 349,62		
60	Комсомольский проспект, 92	10 492 419,68					10 492 419,68		
61	ул. Краснова, 25	12 000 000,00							12 000 000,00

1	2	3	4	5	6	7	8	9	10
62	ул. Краснова, 26	4 726 624,30	2 192 850,52	2 533 773,78					
63	ул. Краснова, 28	8 284 761,53	7 589 598,73	695 162,80					
64	ул. Крисанова, 17	15 581 371,00					15 581 371,00		
65	ул. Крисанова, 19	129 650 227,83			40 067 600,76	89 582 627,07			
66	ул. Крупской, 25	15 000 000,00						15 000 000,00	
67	ул. Куйбышева, 38	24 743 312,24					24 743 312,24		
68	ул. Куйбышева, 96	14 999 999,71			1 224 330,90	13 775 668,81			
69	ул. Куйбышева, 98	14 088 241,67			13 999 465,34	88 776,33			
70	ул. Ленина, 15	18 142 849,00				18 142 849,00			
71	ул. Ленина, 39	12 486 473,17				6 189 336,53	6 297 136,64		
72	ул. Ленина, 47	10 528 258,11			10 212 053,49	44 329,62	271 875,00		
73	ул. Ленина, 49	17 320 681,95			16 021 938,56	93 424,39	1 205 319,00		
74	ул. Ленина, 72а	72 702 238,38			72 395 046,70	307 191,68			
75	ул. Ленина, 72б	21 884 003,41			15 962 354,33	117 896,68	5 803 752,40		
76	ул. Ленина, 74	15 270 857,85					15 270 857,85		
77	ул. Ленина, 78	15 064 686,29				2 864 686,29	12 200 000,00		
78	ул. Ленина, 80	10 190 638,29					10 190 638,29		
79	ул. Ленина, 82	7 725 709,01				7 725 709,01			
80	ул. Луначарского, 32	6 143 889,36				5 953 567,89	190 321,47		
81	ул. Луначарского, 33	22 000 000,00							22 000 000,00
82	ул. Луначарского, 65	13 000 000,00						13 000 000,00	
83	ул. Луначарского, 69	8 272 479,02	2 558 497,28			5 616 777,60	97 204,14		
84	ул. Монастырская, 53а	8 000 000,00						8 000 000,00	
85	ул. Осинская, 2а	13 500 000,00						13 500 000,00	
86	ул. Петропавловская, 46	15 647 655,40					15 647 655,40		
87	ул. Петропавловская, 77	89 203 538,59			71 148 530,83	18 055 007,76			
88	ул. Петропавловская, 79	156 984 790,00				156 984 790,00			
89	ул. Петропавловская, 81	89 193 285,19			69 213 518,17	19 979 767,02			
90	ул. Петропавловская, 83	56 000 000,00					56 000 000,00		
91	ул. Петропавловская, 85	103 297 954,40				103 297 954,40			
92	ул. Петропавловская, 87	56 000 000,00					56 000 000,00		
93	ул. Петропавловская, 89	94 134 267,92			65 523 783,74	28 610 484,18			
94	ул. Петропавловская, 91	168 186 184,37		8 088 884,07	65 338 060,52	42 328 106,76	52 431 133,02		
95	ул. Петропавловская, 93	89 140 168,80			26 435 462,70	62 704 706,10			
96	ул. Полины Осипенко, 52	10 575 414,25				2 545 195,04	7 983 479,01	46 740,20	
97	ул. Полины Осипенко, 53	10 000 000,00						10 000 000,00	
98	ул. Пушкина, 29	10 000 000,00						10 000 000,00	
99	ул. Пушкина, 35	10 000 000,00						10 000 000,00	

1	2	3	4	5	6	7	8	9	10
100	ул. Пушкина, 78	19 263 347,22	2 216 915,51	5 046 431,71					12 000 000,00
101	ул. Сибирская, 4а	15 788 424,02						5 038 932,01	10 749 492,01
102	ул. Сибирская, 7а	25 000 000,00						25 000 000,00	
103	ул. Сибирская, 57	17 975 772,97		1 705 511,47		16 189 564,54	80 696,96		
104	ул. Сибирская, 61	18 695 138,09				18 572 301,18	122 836,91		
105	ул. Советская, 22	12 566 248,98							12 566 248,98
106	ул. Советская, 24а	21 514 221,57						10 000 000,00	11 514 221,57
107	ул. Советская, 25	10 506 672,24			10 446 486,79		60 185,45		
108	ул. Советская, 28	24 000 000,00						24 000 000,00	
109	ул. Соловьева, 9	12 968 392,29					12 968 392,29		
110	ул. Соловьева, 11	24 000 360,00						10 000 000,00	14 000 360,00
111	ул. Соловьева, 14	24 000 000,00						24 000 000,00	
112	ул. Уральская, 109	40 000 000,00						39 874 051,95	125 948,05
113	ул. Уральская, 111	40 000 000,00						39 874 052,00	125 948,00
114	ул. Уральская, 113	67 000 000,00						34 355 246,00	32 644 754,00
115	ул. Чернышевского, 23	18 548 471,63							18 548 471,63
116	ул. Юрия Смирнова, 3	25 485 710,00				25 485 710,00			
Итого, в том числе:		2 808 333 303,11	60 981 694,54	108 098 574,15	567 608 923,08	789 777 540,00	609 947 421,34	405 444 560,00	266 474 590,00
Нераспределенный остаток:		0,00	0,00	0,00	0,00	0,00	0,00	0,00	0,00
Всего:			60 981 694,54	108 098 574,15	567 608 923,08	789 777 540,00	609 947 421,34	405 444 560,00	266 474 590,00
Всего по капитальному ремонту фасадов:		2 808 333 303,11	60 981 694,54	108 098 574,15	567 608 923,08	1 399 724 961,34		671 919 150,00	

АДМИНИСТРАЦИЯ ГОРОДА ПЕРМИ
ПОСТАНОВЛЕНИЕ

01.07.2022 № 566

О внесении изменений в отдельные правовые акты администрации города Перми по вопросам подготовки и оформления правовых актов

В целях актуализации правовых актов администрации города Перми
администрация города Перми ПОСТАНОВЛЯЕТ:

1. Внести в Правила оформления правовых актов в администрации города Перми, утвержденные постановлением администрации города Перми от 30 декабря 2009 г. № 1039 (в ред. от 27.06.2013 № 525, от 15.11.2013 № 1004, от 24.04.2014 № 280, от 29.11.2016 № 1061, от 29.06.2020 № 545, от 22.02.2022 № 111), следующие изменения:

1.1. в пункте 2.2 слова «Times New Roman» исключить;

1.2. абзац пятый пункта 3.4.1 изложить в следующей редакции:

«2. Настоящее постановление вступает в силу с 01 января 2022 г., но не ранее дня официального опубликования в печатном средстве массовой информации «Официальный бюллетень органов местного самоуправления муниципального образования город Пермь».»;

1.3. в абзаце третьем пункта 8.1 слова «Times New Roman» исключить.

2. Внести в Порядок подготовки постановлений и распоряжений администрации города Перми, утвержденный постановлением администрации города Перми от 25 мая 2012 г. № 235 (в ред. от 29.03.2013 № 200, от 09.07.2013 № 563, от 19.09.2013 № 761, от 30.10.2013 № 931, от 28.02.2014 № 133, от 01.04.2014 № 206, от 05.06.2014 № 371, от 07.07.2014 № 450, от 19.12.2014 № 1002, от 30.12.2014 № 1077, от 12.02.2015 № 73, от 30.09.2015 № 697, от 26.10.2015 № 865, от 04.02.2016 № 72, от 10.03.2016 № 149, от 28.11.2016 № 1055, от 26.12.2016 № 1172, от 05.10.2017 № 805, от 05.04.2018 № 210, от 26.10.2018 № 832, от 27.02.2019 № 4-П, от 05.11.2019 № 850, от 09.01.2020 № 5, от 12.08.2020 № 701, от 23.04.2021 № 295, от 25.02.2022 № 112), следующие изменения:

2.1. в абзаце втором пункта 4.10 слова «и прикрепляет документ к процессу подготовки правового акта в СЭД» исключить;

2.2. в пункте 5.5:

2.2.1. в абзаце пятом слово «визирование» заменить словом «согласование»;

2.2.2. в абзаце седьмом слово «сторонами» заменить словом «лицами»;

2.3. пункт 5.7.2.3 изложить в следующей редакции:

«5.7.2.3. финансово-экономического обоснования, содержащего:

информацию о влиянии на доходную и (или) расходную часть бюджета города Перми с расчетом объемов бюджетных ассигнований, необходимых на реализацию правового акта, в случае его принятия (за исключением случаев подготовки проектов правовых актов об утверждении муниципальных программ, ведомственных целевых программ, инвестиционных проектов, а также о внесении в них изменений, финансово-экономическое обоснование по которым должно содержать информацию об изменении объемов финансирования по соответствующим направлениям расходов);

информацию об источнике финансирования в случае дополнительной потребности в бюджетных средствах (экономия бюджетных средств, перераспределение с других затрат, дополнительные доходы и др.);

иную поясняющую информацию.

В случае отсутствия материальных и других затрат из бюджета города Перми запись об этом отражается в пояснительной записке;»;

2.4. в пункте 5.7.3 слова «внутреннего документа» исключить;

2.5. в наименовании раздела 6 слово «визирование» заменить словом «согласование»;

2.6. в пункте 6.3 слово «визирование» заменить словом «согласование»;

2.7. в пункте 7.1 слово «визирования» заменить словом «согласования»;

2.8. в абзаце первом пункта 8.1 слово «сторонами» заменить словом «лицами»;

2.9. пункт 9.2.1 изложить в следующей редакции:

«9.2.1. для оценки соответствия законодательству:

проект нормативного правового акта, пояснительную записку и финансово-экономическое обоснование (при наличии) – в прокуратуру города Перми по адресу электронной почты: perm_gorod@59.mailop.ru с указанием Ф.И.О., должности Инициатора проекта, номера контактного телефона;

проект нормативного правового акта, затрагивающего вопросы охраны окружающей среды и использования природных ресурсов, пояснительную записку и финансово-экономическое обоснование (при наличии) – в Пермскую межрайонную природоохранную прокуратуру;

проект нормативного правового акта в сфере транспорта, пояснительную записку и финансово-экономическое обоснование (при наличии) – в Пермскую транспортную прокуратуру;»;

2.10. в пункте 11.2.7 слова «для предварительного рассмотрения» исключить.

3. Внести в Порядок подготовки распоряжений руководителя аппарата администрации города Перми, руководителей функциональных подразделений администрации города Перми, распоряжений и приказов руководителей функциональных и территориальных органов администрации города Перми, утвержденный постановлением администрации города Перми от 25 мая 2012 г. № 235 (в ред. от 29.03.2013 № 200, от 09.07.2013 № 563, от 19.09.2013 № 761, от 30.10.2013 № 931, от 28.02.2014 № 133, от 01.04.2014 № 206, от 05.06.2014 № 371, от 07.07.2014 № 450, от 19.12.2014 № 1002, от 30.12.2014 № 1077, от 12.02.2015№ 73, от 30.09.2015 № 697, от 26.10.2015 № 865, от 04.02.2016 № 72, от 10.03.2016 № 149, от 28.11.2016 № 1055, от 26.12.2016 № 1172, от 05.10.2017 № 805, от 05.04.2018 № 210, от 26.10.2018 № 832, от 27.02.2019 № 4-П, от 05.11.2019 № 850, от 09.01.2020 № 5, от 12.08.2020 № 701, от 23.04.2021 № 295, от 25.02.2022 № 112), следующие изменения:

3.1. в абзаце втором пункта 4.10 слова «и прикрепляет документ к процессу подготовки правового акта в СЭД» исключить;

3.2. пункт 5.7.2.3 изложить в следующей редакции:

«5.7.2.3. финансово-экономического обоснования, отражающего информацию о влиянии на доходную и (или) расходную часть бюджета города Перми при дополнительной потребности – указывается источник финансирования (экономия бюджетных средств, перераспределение с других затрат, дополнительные доходы и другое), содержащего расчеты объемов бюджетных ассигнований, необходимых на реализацию правового акта, в случае его принятия.

В случае отсутствия материальных и других затрат из бюджета города Перми запись об этом отражается в пояснительной записке;»;

3.3. в пункте 5.7.3 слова «внутреннего документа» исключить;

3.4. абзац первый пункта 6.6 изложить в следующей редакции:

«6.6. После согласования проекта нормативного правового акта Инициатор проекта незамедлительно направляет для предварительного рассмотрения проект нормативного правового акта, пояснительную записку и финансово-экономическое обоснование (при наличии) к нему с указанием Ф.И.О., должности Инициатора проекта, номера контактного телефона:»;

3.5. в пункте 7.2.7 слова «для предварительного рассмотрения» исключить.

4. Внести в Порядок подготовки распоряжений администрации города Перми, распоряжений и приказов руководителя аппарата администрации города Перми, руководителей функциональных и территориальных органов администрации города Перми, содержащих персональные данные, утвержденный постановлением администрации города Перми от 25 мая 2012 г. № 235 (в ред. от 29.03.2013 № 200, от 09.07.2013 № 563, от 19.09.2013 № 761, от 30.10.2013 № 931, от 28.02.2014 № 133, от 01.04.2014 № 206, от 05.06.2014 № 371, от 07.07.2014 № 450, от 19.12.2014 № 1002, от 30.12.2014 № 1077, от 12.02.2015 № 73, от 30.09.2015№ 697, от 26.10.2015 № 865, от 04.02.2016 № 72, от 10.03.2016 № 149, от 28.11.2016 № 1055, от 26.12.2016 № 1172, от 05.10.2017 № 805, от 05.04.2018 210, от 26.10.2018 № 832, от 27.02.2019 № 4-П, от 05.11.2019 № 850, от 09.01.2020 № 5, от 12.08.2020 № 701, от 23.04.2021 № 295, от 25.02.2022 № 112), следующие изменения:

4.1. в абзаце втором пункта 4.5 слова «печатается шрифтом Times New Roman № 14,» исключить;

4.2. в пункте 5.12:

4.2.1. в абзаце втором слова «, не устраненные Инициатором проекта,» исключить;

4.2.2. абзац третий изложить в следующей редакции:

«При наличии неустраненных замечаний Инициатор проекта оформляет лист разногласий, содержащий обоснованную позицию на высказанные замечания со ссылкой на действующее законодательство, подписывает руководителем Инициатора проекта и прилагает его к проекту.»;

4.3. пункт 5.13 изложить в следующей редакции:

«5.13. Проекты распоряжений администрации города Перми, распоряжений и приказов руководителя аппарата администрации города Перми по личному составу и содержащих персональные данные после согласования со всеми заинтересованными лицами перед юридической экспертизой подлежат обязательному редактированию в управлении по общим вопросам администрации города Перми, проекты распоряжений и приказов руководителей функциональных и территориальных органов администрации города Перми по личному составу и содержащих персональные данные – в соответствующих структурных подразделениях в течение 1 рабочего дня.».

5. Внести в Порядок формирования, издания и распространения печатного средства массовой информации «Официальный бюллетень органов местного самоуправления муниципального образования город Пермь», утвержденный постановлением администрации города Перми от 28 июня 2019 г. № 329 (в ред. от 12.12.2019 № 1005), следующие изменения:

5.1. в пункте 4.1 слова «муниципального образования город Пермь» заменить словами «города Перми»;

5.2. в пункте 4.2:

5.2.1. в абзаце первом слова «муниципального образования город Пермь» заменить словами «города Перми»;

5.2.2. в абзаце втором слова «в текстовом редакторе Microsoft Word с использованием шрифта Times New Roman» исключить.

6. Настоящее постановление вступает в силу со дня официального опубликования в печатном средстве массовой информации «Официальный бюллетень органов местного самоуправления муниципального образования город Пермь».

7. Управлению по общим вопросам администрации города Перми обеспечить опубликование настоящего постановления в печатном средстве массовой информации «Официальный бюллетень органов местного самоуправления муниципального образования город Пермь».

8. Информационно-аналитическому управлению администрации города Перми обеспечить опубликование (обнародование) настоящего постановления на официальном сайте муниципального образования город Пермь в информационно-телекоммуникационной сети Интернет.

9. Контроль за исполнением настоящего постановления возложить на руководителя аппарата администрации города Перми Молоковских А.В.

Глава города Перми А.Н. Дёмкин

АДМИНИСТРАЦИЯ ГОРОДА ПЕРМИ
ПОСТАНОВЛЕНИЕ

01.07.2022 № 567

О внесении изменений в отдельные постановления администрации города Перми

В соответствии со статьей 144 Трудового кодекса Российской Федерации, Федеральным законом от 06 октября 2003 г. № 131-ФЗ «Об общих принципах организации местного самоуправления в Российской Федерации», Уставом города Перми, решением Пермской городской Думы от 22 сентября 2009 г. № 209 «Об утверждении Положения об оплате труда работников муниципальных учреждений города Перми»
администрация города Перми ПОСТАНОВЛЯЕТ:

1. Внести изменения в приложение 1 к Положению о системе оплаты труда работников муниципального казенного учреждения «Центр бухгалтерского учета и отчетности в сфере культуры и молодежной политики» города Перми, утвержденному постановлением администрации города Перми от 18 марта 2019 г. № 164 (в ред. от 08.07.2019 № 367, от 05.11.2019 № 854, от 30.12.2020 № 1356, от 19.03.2021 № 177, от 01.10.2021 № 785, от 17.03.2022 № 183, от 10.06.2022 № 460), изложив в редакции согласно приложению к настоящему постановлению.

2. Отменить пункт 1.3 постановления администрации города Перми от 17 марта 2022 г. № 183 «О внесении изменений в Положение об оплате труда работников муниципального казенного учреждения «Центр бухгалтерского учета и отчетности в сфере культуры и молодежной политики» города Перми, утвержденное постановлением администрации города Перми от 18.03.2019 № 164».

3. Настоящее постановление вступает в силу со дня официального опубликования в печатном средстве массовой информации «Официальный бюллетень органов местного самоуправления муниципального образования город Пермь» и распространяет свое действие на правоотношения, возникшие с 01 июля 2022 г.

4. Управлению по общим вопросам администрации города Перми обеспечить опубликование настоящего постановления в печатном средстве массовой информации «Официальный бюллетень органов местного самоуправления муниципального образования город Пермь».

5. Информационно-аналитическому управлению администрации города Перми обеспечить опубликование (обнародование) настоящего постановления на официальном сайте муниципального образования город Пермь в информационно-телекоммуникационной сети Интернет.

6. Контроль за исполнением настоящего постановления возложить на заместителя главы администрации города Перми Грибанова А.А.

Глава города Перми А.Н. Дёмкин

Приложение
к постановлению администрации
города Перми
от 01.07.2022 № 567

Таблица 1

РАЗМЕРЫ
должностных окладов работников муниципального казенного учреждения «Центр бухгалтерского учета и отчетности в сфере культуры и молодежной политики» города Перми, занимающих должности, включенные в профессиональные квалификационные группы общеотраслевых должностей руководителей, специалистов и служащих

№	Квалификационные уровни	Наименование должности	Должностной оклад, руб.*
1	2	3	4
1	Профессиональная квалификационная группа «Общеотраслевые должности служащих второго уровня»		
1.1	1-й квалификационный уровень	секретарь руководителя	7 742
2	Профессиональная квалификационная группа «Общеотраслевые должности служащих третьего уровня»		
2.1	1-й квалификационный уровень	бухгалтер, экономист, программист, юрисконсульт, специалист по кадрам	7 933
2.2	2-й квалификационный уровень	бухгалтер II категории, экономист II категории, программист II категории, юрисконсульт II категории	10 811
2.3	3-й квалификационный уровень	бухгалтер I категории, экономист I категории, программист I категории, юрисконсульт I категории	11 746
2.4	4-й квалификационный уровень	ведущий бухгалтер, ведущий экономист, ведущий программист, ведущий юрисконсульт, ведущий специалист по кадрам	13 137
2.5	5-й квалификационный уровень	заместитель главного бухгалтера	15 682
3	Профессиональная квалификационная группа «Общеотраслевые должности служащих четвертого уровня»		
3.1	1-й квалификационный уровень	начальник отдела	17 482

---
* С учетом индексации должностных окладов на 10 % с 01 июля 2022 г.

Таблица 2

РАЗМЕРЫ
должностных окладов работников муниципального казенного учреждения «Центр бухгалтерского учета и отчетности в сфере культуры и молодежной политики» города Перми, занимающих должности, не включенные в профессиональные квалификационные группы

№	Наименование должности	Должностной оклад, руб.*
1	Специалист по закупкам	12 683
2	Заместитель начальника отдела, начальник сектора в составе отдела, контрактный управляющий	15 682
3	Руководитель территориального подразделения, начальник управления	17 729

---
* С учетом индексации должностных окладов на 10 % с 01 июля 2022 г.

Таблица 3

РАЗМЕРЫ
должностных окладов директора Учреждения, заместителя директора, главного бухгалтера муниципального казенного учреждения «Центр бухгалтерского учета и отчетности в сфере культуры и молодежной политики» города Перми

№	Наименование должности	Должностной оклад, руб.*
1	Директор	23 576
2	Заместитель директора, главный бухгалтер	18 006

---
* С учетом индексации должностных окладов на 10 % с 01 июля 2022 г.

АДМИНИСТРАЦИЯ ГОРОДА ПЕРМИ
ПОСТАНОВЛЕНИЕ

01.07.2022 № 568

О внесении изменений в Порядок предоставления субсидий юридическим лицам (за исключением субсидий государственным (муниципальным) учреждениям), индивидуальным предпринимателям, физическим лицам – производителям товаров, работ, услуг по подключению к системе газоснабжения жилых домов в зонах индивидуальной жилой застройки, утвержденный постановлением администрации города Перми от 24.08.2017 № 651

В соответствии с Бюджетным кодексом Российской Федерации, Федеральным законом от 06 октября 2003 г. № 131-ФЗ «Об общих принципах организации местного самоуправления в Российской Федерации», постановлениями Правительства Российской Федерации от 30 декабря 2013 г. № 1314 «Об утверждении Правил подключения (технологического присоединения) объектов капитального строительства к сетям газораспределения, а также об изменении и признании утратившими силу некоторых актов Правительства Российской Федерации», от 18 сентября 2020 г. № 1492 «Об общих требованиях к нормативным правовым актам, муниципальным правовым актам, регулирующим предоставление субсидий, в том числе грантов в форме субсидий, юридическим лицам, индивидуальным предпринимателям, а также физическим лицам – производителям товаров, работ, услуг, и о признании утратившими силу некоторых актов Правительства Российской Федерации и отдельных положений некоторых актов Правительства Российской Федерации», решением Пермской городской Думы от 26 января 2016 г. № 7 «Об установлении расходного обязательства по предоставлению мер социальной поддержки по подключению к системе газоснабжения жилых домов на территории города Перми», в целях актуализации нормативной правовой базы администрации города Перми
администрация города Перми ПОСТАНОВЛЯЕТ:

1. Внести в Порядок предоставления субсидий юридическим лицам (за исключением субсидий государственным (муниципальным) учреждениям), индивидуальным предпринимателям, физическим лицам – производителям товаров, работ, услуг по подключению к системе газоснабжения жилых домов в зонах индивидуальной жилой застройки, утвержденный постановлением администрации города Перми от 24 августа 2017 г. № 651 (в ред. от 11.07.2018 № 467, от 19.04.2019 № 109-П, от 15.07.2019 № 387, от 23.08.2019 № 501, от 12.01.2021 № 2, от 22.07.2021 № 536), следующие изменения:

1.1. пункт 2.13 дополнить абзацем следующего содержания:

«Договор, заключается в соответствии с типовой формой, установленной распоряжением начальника департамента финансов администрации города Перми.»;

1.2. пункт 2.14 изложить в следующей редакции:

«2.14. Субсидия предоставляется по факту выполненных работ (услуг) по подключению к системе газоснабжения жилого дома гражданина при представлении получателем субсидии в Департамент документов, подтверждающих фактически произведенные затраты:

2.14.1. в случае определения стоимости работ на основании стандартизированных ставок, установленных по-

становлением Министерства тарифного регулирования и энергетики Пермского края от 29 декабря 2021 г. № 121-тп «Об установлении стандартизированных тарифных ставок для расчета размера платы за подключение (технологическое присоединение) к сетям газораспределения акционерного общества «Газпром газораспределение Пермь»:

акт сдачи-приемки выполненных работ (составленный в произвольной форме), подписанный гражданином и получателем субсидии;

справка о стоимости выполненных работ и затрат по форме КС-3;

2.14.2. в случае определения стоимости работ посредством сметных расчетов:

акт приемки выполненных работ (услуг) по форме КС-2;

справка о стоимости выполненных работ и затрат по форме КС-3.

Документы, предусмотренные пунктом 2.14 настоящего Порядка, представляются в виде оригиналов с приложением копий. После удостоверения их идентичности (о чем делается отметка лицом, осуществляющим прием документов) оригиналы возвращаются получателю субсидии.

Размер субсидии определяется Департаментом на основании документов, указанных в пункте 2.14 настоящего Порядка, и не может превышать максимального размера субсидии, установленного решением Пермской городской Думы от 26 января 2016 г. № 7 «Об установлении расходного обязательства по предоставлению мер социальной поддержки по подключению к системе газоснабжения жилых домов на территории города Перми».»;

1.3. пункт 3.1 после слов «отчетность о достижении» дополнить словом «значений»;

1.4. наименование раздела 4 изложить в следующей редакции:

«IV. Контроль за соблюдением условий и порядка предоставления субсидий»;

1.5. пункт 4.1 изложить в следующей редакции:

«4.1. Департамент осуществляет проверку соблюдения получателем субсидии порядка и условий предоставления субсидии, в том числе в части достижения результатов предоставления субсидии, а также органы (муниципального) финансового контроля осуществляют проверки в соответствии со статьями 268.1, 269.2 Бюджетного кодекса Российской Федерации.»;

1.6. пункт 4.4 изложить в следующей редакции:

«4.4. В случае нарушения получателем субсидии условий и порядка, установленных при ее предоставлении, выявленного, в том числе по фактам проверок, проведенных Департаментом и органом муниципального финансового контроля, а также в случае недостижения значений результата предоставления субсидии субсидия подлежит возврату в бюджет города Перми.».

2. Настоящее постановление вступает в силу со дня официального опубликования в печатном средстве массовой информации «Официальный бюллетень органов местного самоуправления муниципального образования город Пермь».

3. Управлению по общим вопросам администрации города Перми обеспечить опубликование настоящего постановления в печатном средстве массовой информации «Официальный бюллетень органов местного самоуправления муниципального образования город Пермь».

4. Информационно-аналитическому управлению администрации города Перми обеспечить опубликование (обнародование) настоящего постановления на официальном сайте муниципального образования город Пермь в информационно-телекоммуникационной сети Интернет.

5. Контроль за исполнением настоящего постановления возложить на заместителя главы администрации города Перми Субботина И.А.

Глава города Перми А.Н. Дёмкин

АДМИНИСТРАЦИЯ ГОРОДА ПЕРМИ
ПОСТАНОВЛЕНИЕ

01.07.2022 № 569

О внесении изменений в Порядок предоставления субсидий на обустройство детских игровых и (или) детских спортивных площадок на земельных участках, находящихся в общей долевой собственности собственников помещений многоквартирных домов города Перми, и на территориях индивидуальной жилой застройки города Перми на земельных участках, находящихся в муниципальной собственности, и землях или земельных участках, государственная собственность на которые не разграничена, утвержденный постановлением администрации города Перми от 29.07.2011 № 382

В соответствии с Бюджетным кодексом Российской Федерации, постановлением Правительства Российской Федерации от 18 сентября 2020 г. № 1492 «Об общих требованиях к нормативным правовым актам, муниципальным правовым актам, регулирующим предоставление субсидий, в том числе грантов в форме субсидий, юридическим лицам, индивидуальным предпринимателям, а также физическим лицам – производителям товаров, работ, услуг, и о признании утратившими силу некоторых актов Правительства Российской Федерации и отдельных положений некоторых актов Правительства Российской Федерации», решениями Пермской городской Думы от 28 августа 2007 г. № 185 «Об утверждении Положения о бюджете и бюджетном процессе в городе Перми», от 28 июня 2011 г. № 153 «Об установлении расходного обязательства по обустройству детских игровых и (или) детских спортивных площадок на земельных участках, находящихся в общей долевой собственности собственников помещений многоквартирных домов города Перми, и на территориях индивидуальной жилой застройки города Перми на земельных участках, находящихся в муниципальной собственности, и землях или земельных участках, государственная собственность на которые не разграничена»
администрация города Перми ПОСТАНОВЛЯЕТ:

1. Внести в Порядок предоставления субсидий на обустройство детских игровых и (или) детских спортивных площадок на земельных участках, находящихся в общей долевой собственности собственников помещений многоквартирных домов города Перми, и на территориях индивидуальной жилой застройки города Перми на земельных участках, находящихся в муниципальной собственности, и землях или земельных участках, государственная собственность на которые не разграничена, утвержденный постановлением администрации города Перми от 29 июля 2011 г. № 382 (в ред. от 03.02.2012 № 43, от 06.12.2012 № 870, от 26.12.2013 № 1245, от 13.07.2015 № 451, от 06.04.2017 № 256, от 11.07.2017 № 524, от 22.12.2017 № 1176, от 26.12.2017 № 1190, от 05.04.2018 № 203, от 09.10.2018 № 693, от 25.06.2019 № 306, от 14.02.2020 № 138, от 05.03.2021 № 135, от 10.06.2021 № 423, от 22.09.2021 № 739, от 24.12.2021 № 1222, от 05.03 2022 № 144), следующие изменения:

1.1. пункт 2.9 после слов «в двух экземплярах» дополнить словами «на бумажном носителе»; 1.2. пункт 2.11 после слов «следующие документы» дополнить словами «(на бумажном носителе):»;

1.3. в пункте 2.11.3 слова «документ, подтверждающий» заменить словами «копия документа, подтверждающего»;

1.4. в пункте 2.11.5 слова «копия протокола» заменить словами «протокол или копия протокола»;

1.5. пункт 2.11.7 изложить в следующей редакции:

«2.11.7. локальный сметный расчет на обустройство детской игровой и (или) детской спортивной площадки, исходя из федеральных единичных расценок работ, сметных нормативов, сведения о которых включены в федеральный реестр сметных нормативов, и сметных цен строительных ресурсов, утвержденный на общем собрании собственников помещений многоквартирного дома либо на собрании (конференции) жителей ТОС, согласованный организацией, которая будет выполнять работы по обустройству детской игровой и (или) детской спортивной площадки, и организацией, которая будет осуществлять строительный контроль, имеющей в штате Квалифицированного сотрудника, подписанный лицом, уполномоченным общим собранием собственников помещений в многоквартирном доме (при непосредственном управлении), юридическим лицом (индивидуальным предпринимателем), осуществляющим функции по управлению многоквартирным домом, либо председателем ТОС, уполномоченным собранием (конференцией) жителей ТОС;»;

1.6. в пункте 2.11.12.2 слова «копия технического паспорта на многоквартирный дом» заменить словами «выписка из технического паспорта на многоквартирный дом, содержащая информацию о годе постройки и площади многоквартирного дома»;

1.7. в пункте 2.11.13 слово «решение» заменить словами «копия решения»;

1.8. в абзаце первом пункта 2.17 слова «Департамент направляет заявителю – получателю субсидии» заменить словами «При отсутствии оснований для отказа в предоставлении субсидии заявка утверждается начальником Департамента и Департамент направляет заявителю – получателю субсидии»;

1.9. в наименовании раздела 4 слово «, целей» исключить;

1.10. пункт 4.2 изложить в следующей редакции:

«4.2. Департамент осуществляет проверку соблюдения заявителями – получателями субсидии порядка и условий предоставления субсидии, в том числе в части достижения результатов предоставления субсидии.

Органы муниципального финансового контроля осуществляют проверку соблюдения заявителями – получателями субсидии порядка и условий предоставления субсидии в соответствии со статьями 268.1, 269.2 Бюджетного кодекса Российской Федерации.»;

1.11. в пункте 4.3 слово «, целей» исключить;

1.12. в пункте 4.4 слово «, целей» исключить;

1.13. в абзаце втором пункта 4.4.1 слово «, целей» исключить;

1.14. в пункте 4.4.2 слово «, целей» исключить.

2. Настоящее постановление вступает в силу со дня официального опубликования в печатном средстве массовой информации «Официальный бюллетень органов местного самоуправления муниципального образования город Пермь».

3. Управлению по общим вопросам администрации города Перми обеспечить опубликование настоящего постановления в печатном средстве массовой информации «Официальный бюллетень органов местного самоуправления муниципального образования город Пермь».

4. Информационно-аналитическому управлению администрации города Перми обеспечить опубликование (обнародование) настоящего постановления на официальном сайте муниципального образования город Пермь в информационно-телекоммуникационной сети Интернет.

5. Контроль за исполнением настоящего постановления возложить на заместителя главы администрации города Перми Субботина И.А.

Глава города Перми А.Н. Дёмкин

АДМИНИСТРАЦИЯ ГОРОДА ПЕРМИ
ПОСТАНОВЛЕНИЕ

01.07.2022 № 570

О внесении изменений в состав рабочей группы по подведению итогов соревнования за звание «Лучший район города Перми по уборке объектов улично-дорожной сети», утвержденный постановлением администрации города Перми от 11.06.2015 № 373 «Об утверждении Положения о проведении соревнования за звание «Лучший район города Перми по уборке объектов улично-дорожной сети» и состава рабочей группы по подведению итогов соревнования за звание «Лучший район города Перми по уборке объектов улично-дорожной сети»

В соответствии с Федеральным законом от 06 октября 2003 г. № 131-ФЗ «Об общих принципах организации местного самоуправления в Российской Федерации», Уставом города Перми, решением Пермской городской Думы от 25 июня 2019 г. № 141 «О департаменте транспорта администрации города Перми, о департаменте дорог и благоустройства администрации города Перми и о признании утратившими силу отдельных решений Пермской городской Думы», в целях актуализации правовых актов администрации города Перми
администрация города Перми ПОСТАНОВЛЯЕТ:

1. Внести изменения в состав рабочей группы по подведению итогов соревнования за звание «Лучший район города Перми по уборке объектов улично-дорожной сети», утвержденный постановлением администрации города Перми от 11 июня 2015 г. № 373 «Об утверждении Положения о проведении соревнования за звание «Лучший район города Перми по уборке объектов улично-дорожной сети» и состава рабочей группы по подведению итогов соревнования за звание «Лучший район города Перми по уборке объектов улично-дорожной сети» (вред. от 14.08.2015 № 567, от 28.03.2017 № 229, от 30.08.2018 № 565,

от 03.12.2020 № 1221), изложив в редакции согласно приложению к настоящему постановлению.

2. Настоящее постановление вступает в силу со дня официального опубликования в печатном средстве массовой информации «Официальный бюллетень органов местного самоуправления муниципального образования город Пермь».

3. Управлению по общим вопросам администрации города Перми обеспечить опубликование настоящего постановления в печатном средстве массовой информации «Официальный бюллетень органов местного самоуправления муниципального образования город Пермь».

4. Информационно-аналитическому управлению администрации города Перми обеспечить опубликование (обнародование) настоящего постановленияна официальном сайте муниципального образования город Пермь в информационно-телекоммуникационной сети Интернет.

5. Контроль за исполнением настоящего постановления возложить на заместителя главы администрации города Перми Галиханова Д.К.

Глава города Перми А.Н. Дёмкин

Приложение
к постановлению администрации
города Перми
от 01.07.2022 № 570

СОСТАВ
рабочей группы по подведению итогов соревнования за звание
«Лучший район города Перми по уборке объектов улично-дорожной сети»

Председатель:	
Галиханов Дмитрий Кадирович	- заместитель главы администрации города Перми
Секретарь:	
Назарова Светлана Владимировна	- начальник отдела организации дорожной деятельности и наружного освещения департамента дорог и благоустройства администрации города Перми
Члены рабочей группы:	
Борисов Михаил Александрович	- глава администрации Кировского района города Перми
Гараев Эдуард Ринатович	- депутат Пермской городской Думы (по согласованию)
Дробинин Дмитрий Валерьевич	- глава администрации Индустриального района города Перми
Карабатов Евгений Вячеславович	- глава администрации Орджоникидзевского района города Перми
Колчанов Александр Иванович	- депутат Пермской городской Думы (по согласованию)
Мясоедов Дмитрий Анатольевич	- первый заместитель начальника департамента дорог и благоустройства администрации города Перми
Печкурова Резида Лябибовна	- глава администрации поселка Новые Ляды города Перми
Плотников Владимир Иванович	- депутат Пермской городской Думы (по согласованию)
Пономарев Роман Георгиевич	- депутат Пермской городской Думы (по согласованию)

Русанов Александр Анатольевич	- и.о. главы администрации Ленинского района города Перми
Самаркин Кирилл Евгеньевич	- директор муниципального казенного учреждения «Административно-техническая инспекция города Перми»
Сергеев Дмитрий Юрьевич	- директор муниципального казенного учреждения «Пермблагоустройство»
Стенно Сергей Петрович	- депутат Пермской городской Думы (по согласованию)
Стяжкин Александр Алексеевич	- глава администрации Дзержинского района города Перми
Филиппов Александр Егорович	- глава администрации Свердловского района города Перми
Хаткевич Александр Александрович	- глава администрации Мотовилихинского района города Перми

АДМИНИСТРАЦИЯ ГОРОДА ПЕРМИ
ПОСТАНОВЛЕНИЕ

04.07.2022 № 571

О внесении изменений в приложения 1, 2 к Положению о системе оплаты труда работников муниципального учреждения в сфере содержания и эксплуатации имущественного комплекса административных зданий города Перми, утвержденному постановлением администрации города Перми от 27.12.2011 № 46, и об отмене постановления администрации города Перми от 03.11.2021 № 981 «О внесении изменений в приложение 1 к Положению о системе оплаты труда работников муниципального учреждения в сфере содержания и эксплуатации имущественного комплекса административных зданий города Перми, утвержденному постановлением администрации города Перми от 27.12.2011 № 46»

В соответствии с решением Пермской городской Думы от 21 декабря 2021 г. № 306 «О бюджете города Перми на 2022 год и на плановый период 2023 и 2024 годов»
администрация города Перми ПОСТАНОВЛЯЕТ:

1. Внести изменения в приложения 1, 2 к Положению о системе оплаты труда работников муниципального учреждения в сфере содержания и эксплуатации имущественного комплекса административных зданий города Перми, утвержденному постановлением администрации города Перми от 27 декабря 2011 г. № 46 (в ред. от 27.04.2012 № 194, от 12.10.2012 № 616, от 29.12.2012 № 1007, от 11.06.2013 № 472, от 28.10.2013 № 928, от 19.02.2014 № 100, от 22.09.2015 № 660, от 12.04.2016 № 250, от 10.10.2016 № 809, от 14.11.2016 № 1011 от 06.04.2017 № 258, от 22.03.2018 № 169, от 26.12.2018 № 1058, от 15.05.2019 № 178-П, от 08.07.2019 № 370, от 24.10.2019 № 786, от 22.04.2021 № 285, от 15.10.2021 № 871, от 03.11.2021 № 981), изложив в редакции согласно приложениям 1, 2 к настоящему постановлению.

2. Отменить постановление администрации города Перми от 03 ноября 2021 г. № 981 «О внесении изменений в приложение 1 к Положению о системе оплаты труда работников муниципального учреждения в сфере содержания и эксплуатации имущественного комплекса административных зданий города Перми, утвержденному постановлением администрации города Перми от 27.12.2011 № 46».

3. Настоящее постановление вступает в силу со дня официального опубликования в печатном средстве массовой информации «Официальный бюллетень органов местного самоуправления муниципального образования город Пермь» и распространяет свое действие на правоотношения, возникшие с 01 июля 2022 г.

4. Управлению по общим вопросам администрации города Перми обеспечить опубликование настоящего постановления в печатном средстве массовой информации «Официальный бюллетень органов местного самоуправления муниципального образования город Пермь».

5. Информационно-аналитическому управлению администрации города Перми обеспечить опубликование (обнародование) настоящего постановления на официальном сайте муниципального образования город Пермь в информационно-телекоммуникационной сети Интернет.

6. Контроль за исполнением настоящего постановления возложить на руководителя аппарата администрации города Перми Молоковских А.В.

Глава города Перми А.Н. Дёмкин

Приложение 1
к постановлению администрации
города Перми
от 04.07.2022 № 571

Таблица 1

РАЗМЕРЫ
должностных окладов работников муниципального учреждения в сфере содержания и эксплуатации имущественного комплекса административных зданий города Перми, занимающих должности, включенные в профессиональные квалификационные группы общеотраслевых должностей руководителей, специалистов и служащих, профессий рабочих

№	Квалификационные уровни	Наименование должности, профессии	Должностной оклад, руб.*
1	2	3	4
1. Профессиональная квалификационная группа «Общеотраслевые должности рабочих первого уровня»			
1.1	1-й квалификационный уровень	гардеробщик	6 917
		уборщик территорий	6 917
		подсобный рабочий	6 917
		рабочий по комплексному обслуживанию и ремонту зданий	6 917
		вахтер	6 917
		уборщик производственных и служебных помещений	6 917
2. Профессиональная квалификационная группа «Общеотраслевые должности рабочих второго уровня»			
2.1	1-й квалификационный уровень	слесарь-сантехник	7 742
		столяр	7 742
2.2	4-й квалификационный уровень	профессии рабочих, выполняющих важные (особо важные) и ответственные (особо ответственные) работы: водитель автомобиля (осуществляющий транспортное обслуживание должностных лиц администрации города Перми)	8 994
3. Профессиональная квалификационная группа «Общеотраслевые должности служащих второго уровня»			
3.1	1-й квалификационный уровень	диспетчер	7 742
		секретарь руководителя	7 742
3.2	2-й квалификационный уровень	заведующий складом	7 838
		заведующий хозяйством	7 838
		старший администратор	7 838

1	2	3	4
4. Профессиональная квалификационная группа «Общеотраслевые должности служащих третьего уровня»			
4.1	3-й квалификационный уровень	инженер 1-й категории по охране труда и пожарной безопасности	10 199
		инженер-сметчик 1-й категории	10 199
		инженер-энергетик 1-й категории	10 199
		инженер 1-й категории по обслуживанию зданий и инженерных сетей	10 199
		инженер 1-й категории по ремонту зданий и инженерных сетей	10 199
		инженер 1 категории по сопровождению коммунальных контрактов	10 199
		инженер-механик 1 категории	10 199
		экономист 1-й категории	10 199
		программист 1-й категории	10 199
		юрисконсульт 1-й категории	10 199
5. Профессиональная квалификационная группа «Общеотраслевые должности служащих четвертого уровня»			
5.1	1-й квалификационный уровень	начальник отдела	13 423

---
* С учетом индексации должностных окладов на 10,0 % с 01 июля 2022 г.

Таблица 2

РАЗМЕРЫ
должностных окладов работников муниципального учреждения в сфере содержания и эксплуатации имущественного комплекса административных зданий города Перми, занимающих должности, не включенные в профессиональные квалификационные группы

№	Наименование должности	Должностной оклад, руб.*
1	2	3
1	Старший специалист по закупкам	10 199

---
* С учетом индексации должностных окладов на 10,0 % с 01 июля 2022 г.

Таблица 3

РАЗМЕРЫ
должностных окладов руководителя, заместителя руководителя, главного инженера муниципального учреждения в сфере содержания и эксплуатации имущественного комплекса административных зданий города Перми

№	Наименование должности	Должностной оклад, руб.*
1	2	3
1	Руководитель учреждения	24 462
2	Заместитель руководителя учреждения	20 792
3	Главный инженер	20 792

---
* С учетом индексации должностных окладов на 10,0 % с 01 июля 2022 г.

Приложение 2
к постановлению администрации
города Перми
от 04.07.2022 № 571

КОЛИЧЕСТВО
окладов, применяемых для формирования фонда оплаты труда муниципального учреждения в сфере содержания и эксплуатации имущественного комплекса административных зданий города Перми

№	Наименование должности	Количество должностных окладов в год	Количество окладов выплат компенсационного характера без учета выплаты за работу в местностях с особыми климатическими условиями (районный коэффициент)	Количество окладов стимулирующих выплат		Количество окладов по социальным выплатам	Всего окладов
				всего, количество окладов стимулирующих выплат	в том числе, количество окладов премиальных выплат по итогам работы		
1	2	3	4	5	6	7	8
1	Руководитель	12,00	-	39,00	30,60	2,00	53,00
2	Сотрудники учреждения, за исключением руководителя	12,00	0,16	25,22	15,61	2,00	39,38

АДМИНИСТРАЦИЯ ГОРОДА ПЕРМИ
ПОСТАНОВЛЕНИЕ

04.07.2022 № 573

О внесении изменений в муниципальную программу «Молодежь города Перми», утвержденную постановлением администрации города Перми от 14.10.2021 № 858

В соответствии с Федеральным законом от 06 октября 2003 г. № 131-ФЗ «Об общих принципах организации местного самоуправления в Российской Федерации», постановлением администрации города Перми от 25 сентября 2013 г. № 781 «Об утверждении Порядка принятия решений о разработке муниципальных программ, их формирования и реализации»
администрация города Перми ПОСТАНОВЛЯЕТ:

1. Утвердить прилагаемые изменения в муниципальную программу «Молодежь города Перми», утвержденную постановлением администрации города Перми от 14 октября 2021 г. № 858 (в ред. от 20.10.2021 № 925, от 24.12.2021 № 1210, от 17.05.2022 № 372, от 31.05.2022 № 420).

2. Настоящее постановление вступает в силу со дня официального опубликования в печатном средстве массовой информации «Официальный бюллетень органов местного самоуправления муниципального образования город Пермь».

3. Управлению по общим вопросам администрации города Перми обеспечить опубликование настоящего постановления в печатном средстве массовой информации «Официальный бюллетень органов местного самоуправления муниципального образования город Пермь».

4. Информационно-аналитическому управлению администрации города Перми обеспечить опубликование (обнародование) настоящего постановления на официальном сайте муниципального образования город Пермь в информационно-телекоммуникационной сети Интернет.

5. Контроль за исполнением настоящего постановления возложить на заместителя главы администрации города Перми Грибанова А.А.

Глава города Перми А.Н. Дёмкин

УТВЕРЖДЕНЫ
постановлением администрации
города Перми
от 04.07.2022 № 573

ИЗМЕНЕНИЯ
в муниципальную программу «Молодежь города Перми», утвержденную постановлением администрации города Перми от 14 октября 2021 г. № 858

1. В разделе «Паспорт муниципальной программы» строку 9 изложить в следующей редакции:

9	Объемы и источники финансирования программы (подпрограммы)	2022 год, план	2023 год, план	2024 год, план	2025 год, план	2026 год, план
	программа, всего (тыс. руб.), в том числе	530479,63016	41 660,900	41 660,900	41 660,900	41 660,900
	бюджет города Перми	530479,63016	41 660,900	41 660,900	41 660,900	41 660,900
	бюджет города Перми (неиспользованные ассигнования отчетного года)	25 282,12916	0,000	0,000	0,000	0,000
	подпрограмма 1.1, всего (тыс. руб.), в том числе	502677,48116	18 358,700	18 358,700	18 358,700	18 358,700
	бюджет города Перми	477 395,35200	18 358,700	18 358,700	18 358,700	18 358,700
	бюджет города Перми (неиспользованные ассигнования отчетного года)	25 282,12916	0,000	0,000	0,000	0,000
	подпрограмма 1.2, всего (тыс. руб.), в том числе	27 802,149	23 302,200	23 302,200	23 302,200	23 302,200
	бюджет города Перми	27 802,149	23 302,200	23 302,200	23 302,200	23 302,200

2. В разделе «Система программных мероприятий подпрограммы 1.1 «Создание условий для эффективной самореализации молодежи города Перми» муниципальной программы «Молодежь города Перми»:

2.1. строки 1.1.1.1.4.1, «Итого по мероприятию 1.1.1.1.4, в том числе по источникам финансирования», «Итого по основному мероприятию 1.1.1.1, в том числе по источникам финансирования», «Итого по задаче 1.1.1, в том числе по источникам финансирования» изложить в следующей редакции:

1.1.1.1.4.1	количество учреждений, в которых проводятся мероприятия по повышению заработной платы	ед.	1	-	-	-	-	МАУ «Дворец молодежи» г. Перми	бюджет города Перми	298, 500	0,000	0,000	0,000	0,000
Итого по мероприятию 1.1.1.1.4, в том числе по источникам финансирования									бюджет города Перми	298, 500	0,000	0,000	0,000	0,000
Итого по основному мероприятию 1.1.1.1, в том числе по источникам финансирования									бюджет города Перми	18713, 352	18358, 700	18358, 700	18665, 700	18665, 700
Итого по задаче 1.1.1, в том числе по источникам финансирования									бюджет города Перми	18713, 352	18358, 700	18358, 700	18665, 700	18665, 700

2.2. строку «Всего по подпрограмме 1.1, в том числе по источникам финансирования» изложить в следующей редакции:

Всего по подпрограмме 1.1, в том числе по источникам финансирования	итого	502677,48116	18358,700	18358,700	18665,700	18665,700
	бюджет города Перми	477 395,35200	18358,700	18358,700	18665,700	18665,700
	бюджет города Перми (неиспользованные ассигнования отчетного года)	25282,12916	0,000	0,000	0,000	0,000

3. В приложении 1:

3.1. строки 1.1.1.1.4.1, «Итого по мероприятию 1.1.1.1.4, в том числе по источникам финансирования», «Итого по основному мероприятию 1.1.1.1, в том числе по источникам финансирования», «Итого по задаче 1.1.1, в том числе по источникам финансирования» изложить в следующей редакции:

1.1.1.1.4.1	проведение мероприятия по повышению заработной платы	МАУ «Дворец молодежи» г. Перми	11.01.2022	31.12.2022	количество учреждений, в которых проводятся мероприятия по повышению заработной платы	ед.	1	бюджет города Перми	298, 500
Итого по мероприятию 1.1.1.1.4, в том числе по источникам финансирования								бюджет города Перми	298, 500
Итого по основному мероприятию 1.1.1.1, в том числе по источникам финансирования								бюджет города Перми	18713, 352
Итого по задаче 1.1.1, в том числе по источникам финансирования								бюджет города Перми	18713, 352

3.2. строку «Всего по подпрограмме 1.1, в том числе по источникам финансирования» изложить в следующей редакции:

Всего по подпрограмме 1.1, в том числе по источникам финансирования	итого	502677,48116
	бюджет города Перми	477 395,35200
	бюджет города Перми (неиспользованные ассигнования 2021 года)	25282,12916

АДМИНИСТРАЦИЯ ГОРОДА ПЕРМИ
ПОСТАНОВЛЕНИЕ

04.07.2022 № 574

О внесении изменений в состав комиссии по проведению аукциона в электронной форме на право заключения договора на установку и эксплуатацию рекламной конструкции на земельном участке, здании или ином недвижимом имуществе, находящемся в муниципальной собственности, либо на земельном участке, государственная собственность на который не разграничена, утвержденный постановлением администрации города Перми от 20.12.2018 № 1009

В целях актуализации нормативной правовой базы администрации города Перми
администрация города Перми ПОСТАНОВЛЯЕТ:

1. Внести в состав комиссии по проведению аукциона в электронной форме на право заключения договора на установку и эксплуатацию рекламной конструкции на земельном участке, здании или ином недвижимом имуществе, находящемся в муниципальной собственности, либо на земельном участке, государственная собственность на который не разграничена, утвержденный постановлением администрации города Перми от 20 декабря 2018 г. № 1009 (в ред. от 10.04.2019 № 88-П, от 29.01.2020 № 81, от 10.09.2020 № 809), следующие изменения:

1.1. позицию:

«Председатель:

Берников Михаил Юрьевич	- начальник департамента имущественных отношений администрации города Перми»

изложить в следующей редакции:

«Председатель:

Соснин Александр Викторович	- и.о. начальника департамента имущественных отношений администрации города Перми»;

1.2. позицию:

«Заместитель председателя:

Чеснокова Ольга Михайловна	- исполняющий обязанности начальника департамента экономики и промышленной политики администрации города Перми»

изложить в следующей редакции:

«Заместитель председателя:

Чеснокова Ольга Михайловна	- начальник департамента экономики и промышленной политики администрации города Перми»;

1.3. позицию:

«Сухарева Анастасия Юрьевна	- главный специалист отдела технической политики департамента дорог и благоустройства администрации города Перми»

изложить в следующей редакции:

«Сухарева Анастасия Юрьевна	- консультант отдела технической политики департамента дорог и благоустройства администрации города Перми»;

1.4. включить в состав комиссии членами комиссии следующих лиц:

«Боталова Наталья Егоровна	- заместитель начальника управления-начальник отдела рекламы управления по развитию потребительского рынка департамента экономики и промышленной политики администрации города Перми

Пираматова Альбина Арсланбековна	- консультант отдела рекламы управления по развитию потребительского рынка департамента экономики и промышленной политики администрации города Перми»;

1.5. исключить из состава комиссии Асадова М.А. оглы, Мертехину Е.А.

2. Настоящее постановление вступает в силу со дня официального опубликования в печатном средстве массовой информации «Официальный бюллетень органов местного самоуправления муниципального образования город Пермь».

3. Управлению по общим вопросам администрации города Перми обеспечить опубликование настоящего постановления в печатном средстве массовой информации «Официальный бюллетень органов местного самоуправления муниципального образования город Пермь».

4. Информационно-аналитическому управлению администрации города Перми обеспечить опубликование (обнародование) настоящего постановления на официальном сайте муниципального образования город Пермь в информационно-телекоммуникационной сети Интернет.

5. Контроль за исполнением настоящего постановления возложить на заместителя главы администрации города Перми Агеева В.Г.

Глава города Перми А.Н. Дёмкин

АДМИНИСТРАЦИЯ ГОРОДА ПЕРМИ
ПОСТАНОВЛЕНИЕ

04.07.2022 № 575

О внесении изменений в отдельные постановления администрации города Перми об утверждении типовых положений об отделах (секторах) территориального органа администрации города Перми

В целях актуализации нормативных правовых актов администрации города Перми
администрация города Перми ПОСТАНОВЛЯЕТ:

1. Внести в Типовое положение об общем отделе территориального органа администрации города Перми, утвержденное постановлением администрации города Перми от 29 апреля 2013 г. № 320 (в ред. от 03.07.2013 № 537, от 09.10.2018 № 695, от 17.04.2019 № 106-П, от 02.04.2020 № 310, от 04.09.2020 № 791), следующие изменения:

1.1. пункт 3.6.2 изложить в следующей редакции:

«3.6.2. обеспечивает предоставление средств служебной электросвязи;»;

1.2. пункт 3.6.3 изложить в следующей редакции:

«3.6.3. организует работы по поддержанию в технически исправном состоянии средств служебной электросвязи Территориального органа в пределах установленных зон ответственности;»;

1.3. пункт 3.10 изложить в следующей редакции:

«3.10. ведет табель учета рабочего времени специалистов Территориального органа;».

2. Внести изменения в Типовое положение об отделе по культуре, спорту и молодежной политике территориального органа администрации города Перми, утвержденное постановлением администрации города Перми от 29 апреля 2013 г. № 325 (в ред. от 17.04.2019 № 106-П), дополнив пунктом 3.6 следующего содержания:

«3.6. Осуществляет рассмотрение сообщений граждан и юридических лиц по вопросам, отнесенным к компетенции отдела:

поступивших в Единую краевую автоматизированную систему Открытого Правительства Пермского края («Управляем вместе») в соответствии с Регламентом обработки и публикации информации, данных, ответов в Единой краевой автоматизированной системе Открытого Правительства Пермского края («Управляем вместе»), а также рассмотрения сообщений, поступающих с использованием Единой краевой автоматизированной системы Открытого Правительства Пермского края («Управляем вместе»), утвержденным приказом Министерства информационного развития и связи Пермского края от 14 ноября 2018 г. № СЭД-20-01-01-72;

размещенных в социальных сетях и иных средствах электронной массовой коммуникации в порядке, установленном администрацией города Перми.».

3. Внести в Типовое положение о финансово-экономическом отделе территориального органа администрации города Перми, утвержденное постановлением администрации города Перми от 30 апреля 2013 г. № 341 (в ред. от 17.04.2019 № 106-П), следующие изменения:

3.1. пункт 3.2.7 признать утратившим силу;

3.2. пункт 3.2.9 признать утратившим силу.

4. Внести изменения в постановление администрации города Перми от 29 мая 2013 г. № 416 «Об утверждении Типового положения об отделе благоустройства территориального органа администрации города Перми» (в ред. от 20.11.2013 № 1054, от 04.04.2014 № 226, от 28.01.2016 № 59, от 16.05.2016 № 332, от 20.11.2018 № 897, от 17.04.2019 № 106-П), заменив в преамбуле слова «от 29 июня 2006 г. № 128» словами «от 25 февраля 2020 г. № 39».

5. Внести в Типовое положение об отделе благоустройства территориального органа администрации города Перми, утвержденное постановлением администрации города Перми от 29 мая 2013 г. № 416 (в ред. от 20.11.2013 № 1054, от 04.04.2014 № 226, от 28.01.2016 № 59, от 16.05.2016 № 332, от 20.11.2018№ 897, от 17.04.2019 № 106-П), следующие изменения:

5.1. пункт 2.1 изложить в следующей редакции:

«2.1. Основной целью деятельности отдела является организация благоустройства, природоохранных мероприятий и обеспечение надлежащего состояния территории района.»;

5.2. пункт 3.1.1 изложить в следующей редакции:

«3.1.1. организует и контролирует осуществление мероприятий по капитальному ремонту внутриквартальных проездов, дорог в микрорайонах частной застройки в пределах территории района;»;

5.3. пункт 3.1.2 изложить в следующей редакции:

«3.1.2. организует и контролирует мероприятия по содержанию и ремонту автомобильных дорог общего пользования местного значения, в том числе в микрорайонах частной застройки, внутриквартальных проездов, за исключением трамвайных путей, включая покрытие проезжей части (трамвайного полотна) в границах конструктивных элементов трамвайных путей, и контактно-кабельной сети городского наземного электрического транспорта;»;

5.4. в пункте 3.1.4 слова «бюджета города Перми» заменить словами «бюджета городского округа»;

5.5. пункт 3.1.5 изложить в следующей редакции:

«3.1.5. организует уборку водоохранных зон малых рек, содержание пешеходных мостиков, лестниц, мест массового отдыха у воды, подходов к родникам, установку вдоль берегов водных объектов специальных информационных знаков, в том числе запрещающих выход (выезд) на лед, на территории района;»;

5.6. в пункте 3.1.7 слова «несанкционированных свалок» заменить словами «мест несанкционированного размещения отходов»;

5.7. пункт 3.1.8 изложить в следующей редакции:

«3.1.8. организует проведение мероприятий, направленных на ликвидацию бесхозяйных отходов на земельных участках, находящихся в муниципальной собственности, и (или) земельных участках, государственная собственность на которые не разграничена, в том числе на территориях, занятых городскими лесами, за исключением отходов, расположенных на местах (площадках) накопления отходов и (или) на объектах размещения отходов;»;

5.8. пункт 3.1.13 изложить в следующей редакции:

«3.1.13. обеспечивает разработку планов по ремонту и содержанию автомобильных дорог общего пользования местного значения, а также по обустройству автомобильных дорог общего пользования местного значения ограждениями и направляющими устройствами (за исключением участков автомобильных дорог, расположенных на искусственных дорожных сооружениях, находящихся в муниципальной собственности), дорожными знаками (за исключением дорожных знаков с внутренним и внешним освещением), искусственными неровностями, бордюрами, дорожной одеждой тротуаров, пешеходными дорожками, парковками (парковочными местами), предусмотренными проектами организации дорожного движения, в пределах территории района и демонтажу соответствующих элементов обустройства автомобильных дорог общего пользования местного значения;»;

5.9. пункт 3.1.18 изложить в следующей редакции:

«3.1.18. организует и контролирует содержание, ремонт и уборку остановочных пунктов на муниципальных маршрутах регулярных перевозок города Перми (посадочных площадок, площадок ожидания, урн для мусора) в пределах территории района;»;

5.10. дополнить пунктом 3.1.181 следующего содержания:

«3.1.181. организует и контролирует содержание, ремонт и уборку остановочных павильонов и скамей остановочных пунктов на муниципальных маршрутах регулярных перевозок города Перми, находящихся в муниципальной собственности, информационных стендов, материальных носителей информации, содержащих схемы маршрутов регулярных перевозок города Перми и расписания движения муниципальных маршрутов регулярных перевозок города Перми, установленных на остановочных пунктах и павильонах на муниципальных маршрутах регулярных перевозок города Перми, находящихся в муниципальной собственности;»;

5.11. пункт 3.1.19 изложить в следующей редакции:

«3.1.19. организует и контролирует на автомобильных дорогах общего пользования местного значения в пределах территории района нанесение, уход, восстановление и удаление дорожной разметки;»;

5.12. пункт 3.1.20 изложить в следующей редакции:

«3.1.20. организует и контролирует осуществление мероприятий по обустройству автомобильных дорог общего пользования местного значения ограждениями и направляющими устройствами (за исключением участков автомобильных дорог, расположенных на искусственных дорожных сооружениях, находящихся в муниципальной собственности), дорожными знаками (за исключением дорожных знаков с внутренним и внешним освещением), искусственными неровностями, бордюрами, дорожной одеждой тротуаров, пешеходными дорожками, парковками (парковочными местами), предусмотренными проектами организации дорожного движения, в пределах территории района и демонтажу соответствующих элементов обустройства автомобильных дорог общего пользования местного значения;»;

5.13. пункт 3.1.23 изложить в следующей редакции:

«3.1.23. проводит мероприятия по выявлению, демонтажу, перемещению, хранению, транспортированию и захоронению либо утилизации самовольно установленных и незаконно размещенных движимых объектов (за исключением нестационарных торговых объектов, нестационарных объектов, используемых для осуществления деятельности по оказанию населению следующих услуг: услуг общественного питания, услуг мойки транспортных средств, технического обслуживания и ремонта транспортных средств, автостоянок открытого типа, рекламных конструкций) на территории района в установленном порядке и осуществляет подготовку материалов для защиты интересов территориального органа администрации города Перми в судах общей юрисдикции, арбитражных судах в качестве истца, ответчика и третьего лица по искам, связанным с взысканием расходов на осуществление мероприятий по демонтажу, перемещению и хранению таких объектов;»;

5.14. дополнить пунктом 3.1.241 следующего содержания:

«3.1.241. организует и контролирует выполнение мероприятий по содержанию и ремонту территории, на которой организованы парковки общего пользования местного значения города Перми, содержанию и ремонту технических средств организации дорожного движения, установленных на парковках общего пользования местного значения города Перми, нанесению, уходу, восстановлению и удалению дорожной разметки на них;»;

5.15. пункт 3.1.25 изложить в следующей редакции:

«3.1.25. осуществляет в пределах своей компетенции муниципальный контроль в сфере благоустройства на территории города Перми в соответствии с действующим законодательством Российской Федерации и нормативными правовыми актами города Перми.»;

5.16. пункт 3.2.2 изложить в следующей редакции:

«3.2.2. организует проведение мероприятий по предупреждению и прекращению незаконной вырубки зеленых насаждений (за исключением территорий, занятых городскими лесами), осуществляет контроль за сносом зеленых насаждений в соответствии с правовыми актами города Перми;»;

5.17. пункт 3.2.3 изложить в следующей редакции:

«3.2.3. организует обследование состояния родников, колодцев, водоохранных зон, прибрежных защитных полос рек, береговых полос водных объектов, в том числе на предмет обеспечения свободного доступа граждан к водным объектам общего пользования и их береговым полосам;»;

5.18. дополнить пунктом 3.2.5 следующего содержания:

«3.2.5. организует мероприятия по созданию и содержанию древесных, кустарниковых насаждений, газонов на земельных участках, находящихся в муниципальной собственности, земельных участках (землях), государственная собственность на которые не разграничена.»;

5.19. дополнить пунктом 3.51 следующего содержания:

«3.51. Осуществляет рассмотрение сообщений граждан и юридических лиц по вопросам, отнесенным к компетенции отдела:

поступивших в Единую краевую автоматизированную систему Открытого Правительства Пермского края («Управляем вместе») в соответствии с Регламентом обработки и публикации информации, данных, ответов в Единой краевой автоматизированной системе Открытого Правительства Пермского края («Управляем вместе»), а также рассмотрения сообщений, поступающих с использованием Единой краевой автоматизированной системы Открытого Правительства Пермского края («Управляем вместе»), утвержденным приказом Министерства информационного развития и связи Пермского края от 14 ноября 2018 г. № СЭД-20-01-01-72;

размещенных в социальных сетях и иных средствах электронной массовой коммуникации в порядке, установленном администрацией города Перми.»;

5.20. пункт 4.1.1 изложить в следующей редакции:

«4.1.1. запрашивать и получать:»;

5.21. дополнить пунктом 4.1.1.3 следующего содержания:

«4.1.1.3. у физических и юридических лиц любой организационно-правовой формы, индивидуальных предпринимателей, осуществляющих свою деятельность на территории города Перми, сведения, документы и иные материалы, необходимые для исполнения Отделом возложенных функций;».

6. Внести в Типовое положение об отделе (секторе) градостроительства, земельных и имущественных отношений территориальных органов администрации города Перми, утвержденное постановлением администрации города Перми от 27 июня 2013 г. № 527 (в ред. от 15.11.2013 № 1006, от 29.12.2014 № 1058, от 18.01.2016 № 23, от 17.12.2018

№ 991, от 17.04.2019 № 106-П, от 02.02.2021 № 35, от 12.07.2021 № 517), следующие изменения:

6.1. пункт 3.1.2 изложить в следующей редакции:

«3.1.2. обеспечивает организацию проведения общественных обсуждений, публичных слушаний по вопросам градостроительной деятельности (и иным вопросам) в соответствии с нормативными правовыми актами города Перми, организацию участия населения района в осуществлении местного самоуправления в иных формах в установленном порядке;»;

6.2. дополнить пунктом 3.1.62 следующего содержания:

«3.1.62. направляет в федеральный орган исполнительной власти (его территориальные органы), уполномоченный Правительством Российской Федерации на осуществление государственного кадастрового учета, государственной регистрации прав, ведение Единого государственного реестра недвижимости и предоставление сведений, содержащихся в Едином государственном реестре недвижимости, документ, воспроизводящий сведения, содержащиеся в решении о переводе жилого помещения в нежилое помещение, нежилого помещения в жилое помещение, включая кадастровый номер и назначение помещения, в отношении которого осуществляется перевод, либо документ, воспроизводящий сведения, со-держащиеся в акте приемочной комиссии, подтверждающем завершение переустройства, и (или) перепланировки, и (или) иных работ (в случае если для такого перевода требовалось проведение соответственно переустройства, перепланировки или иных работ в отношении помещения);»;

6.3. дополнить пунктом 3.1.121 следующего содержания:

«3.1.121. осуществляет подготовку материалов для обращения в судебные органы по искам об изъятии земельного участка, находящегося в частной собственности, на котором расположена самовольная постройка, и о его продаже с публичных торгов или об изъятии земельного участка и его передаче в муниципальную собственность, в случае если самовольная постройка создана или возведена на земельном участке, находящемся в частной собственности, и такой земельный участок расположен в границах территории общего пользования, осуществляет представительство во всех судебных инстанциях по данным делам;»;

6.4. дополнить пунктом 3.1.131 следующего содержания:

«3.1.131. осуществляет подготовку материалов для обращения в судебные органы по искам о взыскании расходов на осуществление мероприятий по сносу самовольных построек, приведению объектов капитального строительства в первоначальное положение, существовавшее до осуществления реконструкции;»;

6.5. дополнить пунктом 3.1.19 следующего содержания:

«3.1.19. организует работу по признанию садового дома жилым домом и жилого дома садовым домом.»;

6.6. пункт 3.2.4 изложить в следующей редакции:

«3.2.4. осуществляет муниципальный земельный контроль в соответствии с действующим законодательством и нормативными правовыми актами города Перми, в том числе на предмет обеспечения свободного доступа граждан к водным объектам общего пользования и их береговым полосам в случаях незаконного использования земельных участков;»;

6.7. дополнить пунктом 3.3.5 следующего содержания:

«3.3.5. размещает на информационных щитах в границах территории района, на которой расположены ранее учтенные объекты недвижимости, сообщения о способах и порядке предоставления сведений о правообладателях ранее учтенных объектов недвижимости в объеме, предусмотренном законодательством;»;

6.8. пункт 3.31 изложить в следующей редакции:

«3.31. осуществляет в пределах своей компетенции муниципальный контроль в сфере благоустройства на территории города Перми в соответствии с действующим законодательством Российской Федерации и нормативными правовыми актами города Перми.»;

6.9. дополнить пунктом 3.33 следующего содержания:

«3.33. Осуществляет рассмотрение сообщений граждан и юридических лиц по вопросам, отнесенным к компетенции отдела (сектора):

поступивших в Единую краевую автоматизированную систему Открытого Правительства Пермского края («Управляем вместе») в соответствии с Регламентом обработки и публикации информации, данных, ответов в Единой краевой автоматизированной системе Открытого Правительства Пермского края («Управляем вместе»), а также рассмотрения сообщений, поступающих с использованием Единой краевой автоматизированной системы Открытого Правительства Пермского края («Управляем вместе»), утвержденным приказом Министерства информационного развития и связи Пермского края от 14 ноября 2018 г. № СЭД-20-01-01-72;

размещенных в социальных сетях и иных средствах электронной массовой коммуникации в порядке, установленном администрацией города Перми.».

7. Внести в Типовое положение о секторе потребительского рынка территориальных органов администрации города Перми, утвержденное постановлением администрации города Перми от 30 декабря 2014 г. № 1083 (в ред. от 11.10.2018 № 705, от 17.04.2019 № 106-П), следующие изменения:

7.1. пункт 3.1.4 изложить в следующей редакции:

«3.1.4. проводит мероприятия по выявлению, постановке на учет самовольно установленных и незаконно размещенных нестационарных торговых объектов, нестационарных объектов, используемых для осуществления деятель-

ности по оказанию населению следующих услуг: услуг общественного питания, услуг мойки транспортных средств, технического обслуживания и ремонта транспортных средств, и автостоянок открытого типа на территории района, организует их демонтаж, перемещение и хранение, транспортирование и захоронение либо утилизацию в порядке, предусмотренном правовыми актами города Перми, и осуществляет подготовку материалов для обращения в судебные органы по искам, связанным с взысканием расходов на осуществление мероприятий по демонтажу, перемещению и хранению указанных объектов;»;

7.2. пункт 3.1.5 изложить в следующей редакции:

«3.1.5. выдает владельцам нестационарных торговых объектов, нестационарных объектов, используемых для осуществления деятельности по оказанию населению следующих услуг: услуг общественного питания, услуг мойки транспортных средств, технического обслуживания и ремонта транспортных средств, и автостоянок открытого типа требования о добровольном демонтаже самовольно установленных и незаконно размещенных движимых объектов;»;

7.3. дополнить пунктом 3.1.51 следующего содержания:

«3.1.51. осуществляет подготовку материалов для обращения в судебные органы по искам, связанным с взысканием неосновательного обогащения за использование земельных участков, находящихся в муниципальной собственности, а также государственная собственность на которые не разграничена, занятых самовольно установленными и незаконно размещенными нестационарными торговыми объектами, нестационарными объектами, используемыми для осуществления деятельности по оказанию населению следующих услуг: услуг общественного питания, услуг мойки транспортных средств, технического обслуживания и ремонта транспортных средств, и автостоянками открытого типа;»;

7.4. пункт 3.1.6 изложить в следующей редакции:

«3.1.6. организует принудительный демонтаж, перемещение и хранение, транспортирование и захоронение либо утилизацию самовольно установленных и незаконно размещенных рекламных конструкций на территории района (поселка Новые Ляды) в порядке, предусмотренном правовыми актами города Перми, осуществляет подготовку материалов для защиты интересов территориального органа администрации города Перми в судах общей юрисдикции, арбитражных судах в качестве истца, ответчика и третьего лица по искам, связанным с взысканием расходов на осуществление мероприятий по демонтажу, перемещению и хранению таких объектов;»;

7.5. пункт 3.1.91 изложить в следующей редакции:

«3.1.91. осуществляет в пределах своей компетенции муниципальный контроль в сфере благоустройства на территории города Перми в соответствии с действующим законодательством Российской Федерации и нормативными правовыми актами города Перми.»;

7.6. дополнить пунктом 3.21 следующего содержания:

«3.21. Осуществляет рассмотрение сообщений граждан и юридических лиц по вопросам, отнесенным к компетенции сектора:

поступивших в Единую краевую автоматизированную систему Открытого Правительства Пермского края («Управляем вместе») в соответствии с Регламентом обработки и публикации информации, данных, ответов в Единой краевой автоматизированной системе Открытого Правительства Пермского края («Управляем вместе»), а также рассмотрения сообщений, поступающих с использованием Единой краевой автоматизированной системы Открытого Правительства Пермского края («Управляем вместе»), утвержденным приказом Министерства информационного развития и связи Пермского края от 14 ноября 2018 г. № СЭД-20-01-01-72;

размещенных в социальных сетях и иных средствах электронной массовой коммуникации в порядке, установленном администрацией города Перми.»;

7.7. пункт 4.1.1 изложить в следующей редакции:

«4.1.1. запрашивать и получать:»;

7.8. дополнить пунктом 4.1.1.3 следующего содержания:

«4.1.1.3. у физических и юридических лиц любой организационно-правовой формы, индивидуальных предпринимателей, осуществляющих свою деятельность на территории города Перми, сведения, документы и иные материалы, необходимые для исполнения Сектором возложенных функций;».

8. Главам администраций районов города Перми (поселка Новые Ляды) привести правовые акты главы администрации района города Перми (поселка Новые Ляды) и должностные инструкции в соответствие с настоящим постановлением до 01 августа 2022 г.

9. Настоящее постановление вступает в силу со дня официального опубликования в печатном средстве массовой информации «Официальный бюллетень органов местного самоуправления муниципального образования город Пермь».

10. Управлению по общим вопросам администрации города Перми обеспечить опубликование настоящего постановления в печатном средстве массовой информации «Официальный бюллетень органов местного самоуправления муниципального образования город Пермь».

11. Информационно-аналитическому управлению администрации города Перми обеспечить опубликование (обнародование) настоящего постановления на официальном сайте муниципального образования город Пермь в информационно-телекоммуникационной сети Интернет.

12. Контроль за исполнением настоящего постановления возложить на руководителя аппарата администрации города Перми Молоковских А.В.

Глава города Перми А.Н. Дёмкин

АДМИНИСТРАЦИЯ ГОРОДА ПЕРМИ
ПОСТАНОВЛЕНИЕ

05.07.2022 № 576

О внесении изменений в приложение к Положению о системе оплаты труда работников муниципального учреждения в сфере транспорта, утвержденному постановлением администрации города Перми от 24.12.2009 № 1018

В соответствии с Трудовым кодексом Российской Федерации, Федеральным законом от 06 октября 2003 г. № 131-ФЗ «Об общих принципах организации местного самоуправления в Российской Федерации», Уставом города Перми,решением Пермской городской Думы от 22 сентября 2009 г. № 209 «Об утверждении Положения об оплате труда работников муниципальных учреждений города Перми»
администрация города Перми ПОСТАНОВЛЯЕТ:

1. Внести изменения в приложение к Положению о системе оплаты труда работников муниципального учреждения в сфере транспорта, утвержденному постановлением администрации города Перми от 24 декабря 2009 г. № 1018 (в ред. от 18.10.2011 № 630, от 26.12.2011 № 871, от 28.09.2012 № 578, от 03.07.2013 № 539, от 01.04.2014 № 216, от 10.09.2015 № 636, от 30.12.2015 № 1135, от 27.10.2016 № 966, от 23.12.2016 № 1160, от 01.06.2017 № 433, от 07.11.2017 № 1010, от 07.12.2017 № 1104, от 13.05.2019 № 165-П, от 05.11.2019 № 852, от 16.11.2020 № 1154, от 26.03.2021 № 203, от 28.09.2021 № 768, от 10.11.2021 № 988, от 15.02.2022 № 92), изложив в редакции согласно приложению к настоящему постановлению.

2. Отменить постановление администрации города Перми от 10 ноября 2021 г. № 988 «О внесении изменений в Положение о системе оплаты труда работников муниципального учреждения в сфере транспорта, утвержденное постановлением администрации города Перми от 24.12.2009 № 1018».

3. Настоящее постановление вступает в силу со дня официального опубликования в печатном средстве массовой информации «Официальный бюллетень органов местного самоуправления муниципального образования город Пермь» и распространяет свое действие на правоотношения, возникшие с 01 июля 2022 г.

4. Управлению по общим вопросам администрации города Перми обеспечить опубликование настоящего постановления в печатном средстве массовой информации «Официальный бюллетень органов местного самоуправления муниципального образования город Пермь».

5. Информационно-аналитическому управлению администрации города Перми обеспечить опубликование (обнародование) настоящего постановления на официальном сайте муниципального образования город Пермь в информационно-телекоммуникационной сети Интернет.

6. Контроль за исполнением настоящего постановления возложить на первого заместителя главы администрации города Перми Хайруллина Э.А.

Глава города Перми А.Н. Дёмкин

Приложение
к постановлению администрации
города Перми
от 05.07.2022 № 576

Таблица 1

РАЗМЕРЫ
должностных окладов работников муниципального учреждения в сфере транспорта, занимающих должности, включенные в профессиональные квалификационные группы общеотраслевых должностей руководителей, специалистов и служащих, профессий рабочих

№	Квалификационные уровни	Наименование должности, профессии	Размеры должностных окладов (руб.)*
1. Профессиональная квалификационная группа «Общеотраслевые профессии рабочих второго уровня»			
1.1	1-й квалификационный уровень	водитель автомобиля	6252
2. Профессиональная квалификационная группа «Общеотраслевые должности служащих второго уровня»			
2.1	1-й квалификационный уровень	диспетчер	6 893
2.2	2-й квалификационный уровень	старший диспетчер	7 479
3. Профессиональная квалификационная группа «Общеотраслевые должности служащих третьего уровня»			
3.1	1-й квалификационный уровень	документовед	8660
3.2	3-й квалификационный уровень	инженер 1 категории	9445
3.3	4-й квалификационный уровень	ведущий инженер, ведущий экономист	10641
3.4	5-й квалификационный уровень	главный специалист	12285
4. Профессиональная квалификационная группа «Общеотраслевые должности служащих четвертого уровня»			
4.1	1-й квалификационный уровень	начальник отдела	14300

---
* С учетом индексации должностных окладов на 10 % с 01 июля 2022 г.

Таблица 2

РАЗМЕРЫ
должностных окладов работников муниципального учреждения в сфере транспорта, занимающих должности, не включенные в профессиональные квалификационные группы

	Наименование должности, профессии	Размеры должностных окладов (руб.)*
1	Заведующий сектором	12236
2	Начальник службы	18390

---
* С учетом индексации должностных окладов на 10 % с 01 июля 2022 г.

Таблица 3

РАЗМЕРЫ
должностных окладов руководителя учреждения, заместителя руководителя муниципального учреждения в сфере транспорта

№	Наименование должности, профессии	Размеры должностных окладов (руб.)*
1	Руководитель учреждения	27270
2	Заместитель руководителя	24543

---
* С учетом индексации должностных окладов на 10 % с 01 июля 2022 г.

АДМИНИСТРАЦИЯ ГОРОДА ПЕРМИ
ПОСТАНОВЛЕНИЕ

05.07.2022 № 577

Об установлении публичного сервитута в целях обеспечения прохода и проезда на часть земельного участка с кадастровым номером 59:01:4410923:2351, расположенного по адресу: г. Пермь, Свердловский район, ул. Льва Шатрова, и земли, государственная собственность на которые не разграничена

На основании статьи 23 Земельного кодекса Российской Федерации, Порядка установления публичных сервитутов в городе Перми, утвержденного решением Пермской городской Думы от 18 декабря 2012 г. № 284 «Об утверждении Порядка установления публичных сервитутов в городе Перми и внесении изменений в Положение о департаменте градостроительства и архитектуры администрации города Перми, утвержденное решением Пермской городской Думы от 27 сентября 2011 г. № 193», Устава города Перми, заявлений муниципального казенного учреждения «Управление технического заказчика» от 17 ноября 2021 г. № 059-34/1-01-09-3-1670, от 31 марта 2022 г. № 059-34/1-01-09-3-388, в целях обеспечения прохода и проезда
администрация города Перми ПОСТАНОВЛЯЕТ:

1. Установить постоянный публичный сервитут в целях обеспечения прохода и проезда согласно приложению к настоящему постановлению:

1.1. на часть земельного участка площадью 521 кв. м, входящую в границы земельного участка с кадастровым номером 59:01:4410923:2351, площадью 7860 кв. м, расположенного по адресу: г. Пермь, Свердловский район, ул. Льва Шатрова, с категорией земель: земли населенных пунктов, с видом разрешенного использования «многоэтажная жилая застройка», находящегося в общей долевой собственности собственников помещений в многоквартирном доме, расположенном по адресу: г. Пермь, Свердловский район, ул. Льва Шатрова, 35;

1.2. на земли, государственная собственность на которые не разграничена, площадью 88 кв. м, расположенные в Свердловском районе города Перми.

2. Департаменту земельных отношений администрации города Перми обеспечить направление:

2.1. сведений, изложенных в пункте 1 настоящего постановления, в федеральный орган исполнительной власти, осуществляющий государственный кадастровый учет и государственную регистрацию прав, в порядке, установленном действующим законодательством;

2.2. копии настоящего постановления в течение 5 рабочих дней со дня его официального опубликования:

2.2.1. инициатору установления публичного сервитута – муниципальному казенному учреждению «Управление технического заказчика»;

2.2.2. обществу с ограниченной ответственностью «Управляющая компания «Экском», осуществляющему управление многоквартирным домом, расположенным по адресу: г. Пермь, Свердловский район, ул. Льва Шатрова, 35 и находящимся на земельном участке с кадастровым номером 59:01:4410923:2351;

2.3. департаменту градостроительства и архитектуры администрации города Перми для размещения настоящего постановления в государственной информационной системе обеспечения градостроительной деятельности с функциями автоматизированной информационно-аналитической поддержки осуществления полномочий в области градостроительной деятельности Пермского края.

3. Настоящее постановление вступает в силу со дня официального опубликования в печатном средстве массовой информации «Официальный бюллетень органов местного самоуправления муниципального образования город Пермь».

4. Управлению по общим вопросам администрации города Перми обеспечить опубликование настоящего постановления в печатном средстве массовой информации «Официальный бюллетень органов местного самоуправления муниципального образования город Пермь».

5. Информационно-аналитическому управлению администрации города Перми обеспечить опубликование (обнародование) настоящего постановления на официальном сайте муниципального образования город Пермь в информационно-телекоммуникационной сети Интернет.

6. Контроль за исполнением настоящего постановления возложить на заместителя главы администрации города Перми Гонцову Е.Н.

Глава города Перми А.Н. Дёмкин

Приложение
к постановлению администрации
города Перми
от 05.07.2022 № 577

ГРАФИЧЕСКОЕ ОПИСАНИЕ МЕСТОПОЛОЖЕНИЯ ГРАНИЦ ПУБЛИЧНОГО СЕРВИТУТА

СХЕМА РАСПОЛОЖЕНИЯ ГРАНИЦ ПУБЛИЧНОГО СЕРВИТУТА

Пермский край, г. Пермь, ул. Льва Шатрова
(земельный участок с кадастровым номером 59:01:4410923:2351);
земли, находящиеся в государственной или муниципальной собственности

М 1:2000

УСЛОВНЫЕ ОБОЗНАЧЕНИЯ:

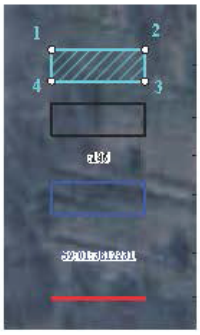

– проектные границы публичного сервитута и характерные точки

– границы земельных участков, прошедших государственный кадастровый учёт

– кадастровый номер земельного участка

– граница кадастрового квартала

– кадастровый номер кадастрового квартала

– красные линии

ОПИСАНИЕ ГРАНИЦ ПУБЛИЧНОГО СЕРВИТУТА

Пермский край, г. Пермь, ул. Льва Шатрова
(земельный участок с кадастровым номером 59:01:4410923:2351);
земли, находящиеся в государственной или муниципальной собственности

№ п/п	X	Y	Метод определения координат	Средняя квадратическая погрешность определения координат
1	515511.52	2233786.88	Геодезический метод	0.10
2	515512.96	2233800.20	Геодезический метод	0.10
3	515511.93	2233805.49	Геодезический метод	0.10
4	515509.43	2233808.75	Геодезический метод	0.10
5	515504.94	2233811.00	Геодезический метод	0.10
6	515384.87	2233824.81	Геодезический метод	0.10
7	515384.39	2233820.64	Геодезический метод	0.10
8	515503.53	2233806.98	Геодезический метод	0.10
9	515506.69	2233805.57	Геодезический метод	0.10
10	515508.80	2233800.79	Геодезический метод	0.10
11	515507.34	2233787.33	Геодезический метод	0.10
1	515511.52	2233786.88	Геодезический метод	0.10

АДМИНИСТРАЦИЯ ГОРОДА ПЕРМИ
ПОСТАНОВЛЕНИЕ

05.07.2022 № 578

Об утверждении границ территории туристского центра города Перми

В соответствии с Федеральным законом от 06 октября 2003 г. № 131-ФЗ «Об общих принципах организации местного самоуправления в Российской Федерации», постановлением Правительства Российской Федерации от 30 декабря 2021 г. № 2581 «Об утверждении Правил предоставления и распределения субсидий из федерального бюджета бюджетам субъектов Российской Федерации на осуществление государственной поддержки региональных программ по проектированию туристского кода центра города», приказом Федерального агентства по туризму от 19 мая 2022 г. № 210-Пр-22 «Об утверждении регламента организации и проведения конкурса субъектов Российской Федерации на осуществление государственной поддержки региональных программ по проектированию туристского кода центра города», Уставом города Перми
администрации города Перми ПОСТАНОВЛЯЕТ:

1. Утвердить границы территории туристского центра города Перми площадью 76,5 га согласно приложению к настоящему постановлению.

2. Настоящее постановление вступает в силу со дня подписания.

3. Управлению по общим вопросам администрации города Перми обеспечить опубликование настоящего постановления в печатном средстве массовой информации «Официальный бюллетень органов местного самоуправления муниципального образования город Пермь».

4. Информационно-аналитическому управлению администрации города Перми обеспечить опубликование (обнародование) настоящего постановления на официальном сайте муниципального образования город Пермь в информационно-телекоммуникационной сети Интернет.

5. Контроль за исполнением настоящего постановления возложить на заместителя главы администрации города Перми Агеева В.Г.

Глава города Перми А.Н. Дёмкин

Приложение
к постановлению администрации
города Перми
от 05.07.2022 № 578

Границы территории туристского центра города Перми

Территория туристского центра города Перми, ограниченная ул. Окулова,л. Газеты «Звезда», ул. Монастырской, ул. Советской, ул. 25-го Октября, ул. Пермской, Комсомольским проспектом, ул. Осинской.

Схема:

РАСПОРЯЖЕНИЯ АДМИНИСТРАЦИИ ГОРОДА ПЕРМИ

АДМИНИСТРАЦИЯ ГОРОДА ПЕРМИ
РАСПОРЯЖЕНИЕ

01.07.2022 № 77

О назначении уполномоченного представителя администрации города Перми в целях оказания организатору публичного мероприятия содействия в проведении публичного мероприятия

В соответствии с Федеральным законом от 19 июня 2004 г. № 54-ФЗ «О собраниях, митингах, демонстрациях, шествиях и пикетированиях», постановлением администрации города Перми от 24 июля 2017 г. № 573 «Об утверждении Регламента взаимодействия функциональных подразделений, функциональных и территориальных органов администрации города Перми по оказанию организатору публичного мероприятия содействия в проведении публичного мероприятия на территории города Перми», на основании уведомления Ищерякова М.Д., Сюткиной О.В., Масалкина Д.С. о проведении публичного мероприятия от 23 июня 2022 г.:

1. Назначить уполномоченным представителем администрации города Перми Исмагилова Олега Махтурзяновича, консультанта сектора внутренней политики управления по вопросам общественного самоуправления и межнациональным отношениям администрации города Перми, в целях оказания организаторам публичного мероприятия Ищерякову М.Д., Сюткиной О.В., Масалкину Д.С. содействия в проведении публичного мероприятия в форме пикетирования напротив здания по адресу: ул. Ленина, д. 51, 03 июля 2022 г. с 17.00 час. до 19.00 час.

2. Исмагилову Олегу Махтурзяновичу по итогам публичного мероприятия составить отчет о завершившемся публичном мероприятии на территории города Перми не позднее 12.00 час. 04 июля 2022 г.

3. Настоящее распоряжение вступает в силу со дня подписания.

4. Управлению по общим вопросам администрации города Перми обеспечить опубликование настоящего распоряжения в печатном средстве массовой информации «Официальный бюллетень органов местного самоуправления муниципального образования город Пермь».

5. Информационно-аналитическому управлению администрации города Перми обеспечить опубликование (обнародование) настоящего распоряжения на официальном сайте муниципального образования город Пермь в информационно-телекоммуникационной сети Интернет.

6. Контроль за исполнением настоящего распоряжения возложить на руководителя аппарата администрации города Перми, исполняющего обязанности заместителя главы администрации города Перми Молоковских А.В.

Глава города Перми А.Н. Дёмкин

АДМИНИСТРАЦИЯ ГОРОДА ПЕРМИ
РАСПОРЯЖЕНИЕ

01.07.2022 № 80

Об утверждении Регламента рассмотрения в администрации города Перми предложений о награждении юбилейными наградами к 300-летию города Перми

В целях реализации указа губернатора Пермского края от 11 февраля 2022 г. № 16 «Об учреждении наград к 300-летию города Перми»:

1. Утвердить прилагаемый Регламент рассмотрения в администрации города Перми предложений о награждении юбилейными наградами к 300-летию города Перми.

2. Настоящее распоряжение вступает в силу со дня подписания.

3. Управлению по общим вопросам администрации города Перми обеспечить опубликование настоящего распоряжения в печатном средстве массовой информации «Официальный бюллетень органов местного самоуправления муниципального образования город Пермь».

4. Информационно-аналитическому управлению администрации города Перми обеспечить опубликование (обнародование) настоящего распоряжения на официальном сайте муниципального образования город Пермь в информационно-телекоммуникационной сети Интернет.

5. Контроль за исполнением настоящего распоряжения возложить на руководителя аппарата администрации города Перми Молоковских А.В.

Глава города Перми А.Н. Дёмкин

УТВЕРЖДЕН
распоряжением администрации
города Перми
от 01.07.2022 № 80

РЕГЛАМЕНТ
рассмотрения в администрации города Перми предложений о награждении юбилейными наградами к 300-летию города Перми

I. Общие положения

1.1. Настоящий Регламент рассмотрения в администрации города Перми предложений о награждении юбилейными наградами к 300-летию города Перми (далее – Регламент) разработан в целях организации администрацией города Перми процедуры рассмотрения и согласования предложений о награждении граждан и коллективов организаций юбилейными наградами в соответствии с указом губернатора Пермского края от 11 февраля 2022 г. № 16 «Об учреждении наград к 300-летию города Перми» (далее – Указ губернатора Пермского края).

II. Порядок рассмотрения и согласования предложений о награждении

2.1. Предложения о награждении юбилейной медалью «Во славу и развитие Перми» (далее – юбилейная медаль) и юбилейным памятным знаком «Трудовому коллективу за вклад в развитие Перми» (далее – юбилейный знак), поступившие в адрес Главы города Перми в срок до 01 сентября 2022 г., регистрируются управлением по общим вопросам администрации города Перми в порядке, установленном в администрации города Перми, и направляются в управление по вопросам муниципальной службы и кадров администрации города Перми (далее – Управление) для рассмотрения на соответствие Указу губернатора Пермского края.

Предложения о награждении юбилейной медалью, юбилейным знаком, поступившие позднее указанного срока,

возвращаются инициатору награждения без рассмотрения.

2.2. Оформленные надлежащим образом в соответствии с требованиями Указа губернатора Пермского края предложение о награждении юбилейной медалью, содержащее данные кандидата (фамилия, имя, отчество, должность или иной статус), обоснование заслуг кандидата и согласие на обработку персональных данных, а также предложение о награждении юбилейным знаком, содержащее полное наименование организации и обоснование заслуг, Управление направляет для согласования первому заместителю главы администрации города Перми, заместителю главы администрации города Перми, руководителю аппарата администрации города Перми либо руководителю функционального органа или функционального подразделения администрации города Перми, общее руководство которым осуществляет Глава города Перми (по компетенции), и (или) руководителю территориального органа администрации города Перми по месту нахождения организации, которая является инициатором награждения (далее – руководитель администрации города Перми).

2.3. Руководитель администрации города Перми направляет в Управление согласованное предложение о награждении юбилейной медалью и юбилейным знаком.

2.4. Поступившие от руководителя администрации города Перми предложения о награждении юбилейной медалью и юбилейным знаком и сформированные списки для награждения юбилейными наградами к 300-летию города Перми по формам, утвержденным Указом губернатора Пермского края, Управление направляет Главе города Перми для принятия решения.

2.5. После принятия Главой города Перми соответствующего решения Управление обеспечивает направление губернатору Пермского края до 01 октября 2022 г. ходатайства о награждении с прилагаемыми списками граждан и коллективов организаций для награждения юбилейными наградами к 300-летию города Перми, а также согласиями граждан на обработку персональных данных.

ПРАВОВЫЕ АКТЫ ФУНКЦИОНАЛЬНЫХ ОРГАНОВ АДМИНИСТРАЦИИ ГОРОДА ПЕРМИ

АДМИНИСТРАЦИЯ ГОРОДА ПЕРМИ

НАЧАЛЬНИК УПРАВЛЕНИЯ КАПИТАЛЬНОГО СТРОИТЕЛЬСТВА

РАСПОРЯЖЕНИЕ

27.06.2022 № 059-34-01-08-25

Об утверждении Перечня должностей муниципальной службы в управлении капитального строительства администрации города Перми, при назначении на которые граждане обязаны представлять сведения о своих доходах, об имуществе и обязательствах имущественного характера, а также сведения о доходах, об имуществе и обязательствах имущественного характера своих супруги (супруга) и несовершеннолетних детей и при замещении которых муниципальные служащие обязаны представлять сведения о своих доходах, расходах, об имуществе и обязательствах имущественного характера, а также сведения о доходах, расходах, об имуществе и обязательствах имущественного характера своих супруги (супруга) и несовершеннолетних детей

В соответствии с федеральными законами от 25 декабря 2008 г. № 273-ФЗ «О противодействии коррупции», от 3 декабря 2012 г. № 230-ФЗ «О контроле за соответствием расходов лиц, замещающих государственные должности, и иных лиц их доходам», Уставом города Перми, постановлением администрации города Перми от 21 сентября 2018 г. № 624 «Об утверждении Перечня должностей муниципальной службы в администрации города Перми, в том числе в функциональных подразделениях администрации города Перми, при назначении на которые граждане обязаны представлять сведения о своих доходах, об имуществе и обязательствах имущественного характера, а также сведения о доходах, об имуществе и обязательствах имущественного характера своих супруги(супруга) и несовершеннолетних детей и при замещении которых муниципальные служащие обязаны представлять сведения о своих доходах, расходах, об имуществе и обязательствах имущественного характера, а также сведения о доходах, расходах, об имуществе и обязательствах имущественного характера своих супруги (супруга) и несовершеннолетних детей»:

1. Утвердить прилагаемый Перечень должностей муниципальной службы в управлении капитального строительства администрации города Перми, при назначении на которые граждане обязаны представлять сведения о своих доходах, об имуществе и обязательствах имущественного характера, а также сведения о доходах, об имуществе и обязательствах имущественного характера своих супруги (супруга) и несовершеннолетних детей и при замещении которых муниципальные служащие обязаны представлять сведения о своих доходах, расходах, об имуществе и обязательствах имущественного характера, а также сведения о доходах, расходах, об имуществе и обязательствах имущественного характера своих супруги (супруга) и несовершеннолетних детей (далее – Перечень).

2. Признать утратившими силу:

распоряжение заместителя главы администрации города Перми – начальника управления капитального строительства администрации города Перми от 21.09.2020 № 059-34-01-08/01-57 «Об утверждении перечня должностей муниципальной службы в управлении капитального строительства администрации города Перми, при назначении на которые граждане обязаны представлять сведения о своих доходах, об имуществе и обязательствах имущественного характера, а также сведения о доходах, об имуществе и обязательствах имущественного характера своих супруги (супруга) и несовершеннолетних детей и при замещении которых муниципальные служащие обязаны представлять сведения о своих доходах, об имуществе и обязательствах имущественного характера, а также сведения о доходах, об имуществе и обязательствах имущественного характера своих супруги (супруга) и несовершеннолетних детей»;

распоряжение начальника управления капитального строительства администрации города Перми от 02.02.2022 № 059-34-01-08-5 «О внесении изменений в Перечень должностей муниципальной службы в управлении капитального строительства администрации города Перми, при назначении на которые граждане обязаны представлять сведения о своих доходах, об имуществе и обязательствах имущественного характера, а также сведения о доходах, об имуществе и обязательствах имущественного характера своих супруги (супруга) и несовершеннолетних детей и при замещении которых муниципальные служащие обязаны представлять сведения о своих доходах, об имуществе и обязательствах имущественного

характера, а также сведения о доходах, об имуществе и обязательствах имущественного характера своих супруги (супруга) и несовершеннолетних детей, утвержденный распоряжением заместителя главы администрации города Перми – начальника управления капитального строительства администрации города Перми от 21.09.2020 № 059-34-01-08/01-57».

3. Настоящее распоряжение вступает в силу со дня официального опубликования в печатном средстве массовой информации «Официальный бюллетень органов местного самоуправления муниципального образования город Пермь».

4. Начальнику сектора по общим вопросам управления капитального строительства администрации города Перми:

4.1. обеспечить направление настоящего распоряжения в информационно-аналитическое управление администрации города Перми для официального опубликования (обнародования) на официальном сайте муниципального образования город Пермь в информационно-телекоммуникационной сети Интернет.

4.2. обеспечить направление настоящего распоряжения в управление по общим вопросам администрации города Перми для опубликования в печатном средстве массовой информации «Официальный бюллетень органов местного самоуправления муниципального образования город Пермь».

4.3. обеспечить ознакомление муниципальных служащих управления капитального строительства администрации города Перми с утвержденным Перечнем под подпись до 11 июля 2022 года.

5. Контроль за исполнением настоящего распоряжения оставляю за собой.

И.Ю. Чиркова

УТВЕРЖДЕН
распоряжением
начальника управления
капитального строительства
администрации города Перми
от 27.06.2022 059-34-01-08-25

Перечень
должностей муниципальной службы в управлении капитального строительства администрации города Перми, при назначении на которые граждане обязаны представлять сведения о своих доходах, об имуществе и обязательствах имущественного характера, а также сведения о доходах, об имуществе и обязательствах имущественного характера своих супруги (супруга) и несовершеннолетних детей и при замещении которых муниципальные служащие обязаны представлять сведения о своих доходах, расходах, об имуществе и обязательствах имущественного характера, а также сведения о доходах, расходах, об имуществе и обязательствах имущественного характера своих супруги (супруга) и несовершеннолетних детей

1. Руководство:
заместитель начальника управления.
2. Отдел подготовки строительства и управления инвестиционными проектами:
начальник отдела;
консультант.
3. Сектор размещения:
начальник сектора;
консультант.
4. Планово-экономический отдел:
начальник отдела;
консультант;
главный специалист.
4.1. Финансовый сектор:
начальник сектора;
консультант.
5. Сектор правовой работы:
начальник сектора;
консультант.
6. Сектор по общим вопросам:
начальник сектора;
консультант.

АДМИНИСТРАЦИЯ ГОРОДА ПЕРМИ

НАЧАЛЬНИК ДЕПАРТАМЕНТА ЖИЛИЩНО-КОММУНАЛЬНОГО ХОЗЯЙСТВА

РАСПОРЯЖЕНИЕ

01.07.2022 № 059-04-03-37

О внесении изменения в Перечень многоквартирных домов в городе Перми, формирующих фонд капитального ремонта на специальном счете, владельцем которого является некоммерческая организация «Фонд капитального ремонта общего имущества в многоквартирных домах в Пермском крае», утвержденный распоряжением начальника департамента жилищно-коммунального хозяйства администрации города Перми от 01.04.2022 № 059-04-03-9

В соответствии с частями 8,9 статьи 175 Жилищного Кодекса Российской Федерации, Законом Пермского края от 11 марта 2014 года № 304-ПК «О системе капитального ремонта общего имущества в многоквартирных домах, расположенных на территории Пермского края», Положением о департаменте жилищно-коммунального хозяйства администрации города Перми, утвержденным решением Пермской городской Думы от 26 июня 2012 № 138 «О создании департамента жилищно-коммунального хозяйства администрации города Перми»:

1. Внести в Перечень многоквартирных домов в городе Перми, формирующих фонд капитального ремонта на специальном счете, владельцем которого является некоммерческая организация «Фонд капитального ремонта общего имущества в многоквартирных домах в Пермском крае» в связи с принятым собственниками помещений в многоквартирном доме решенияо смене владельца специального счета, утвержденный распоряжением начальника департамента жилищно-коммунального хозяйства администрации города Перми от 01 апреля 2022 № 059-04-03-9 (в ред. от 17.05.2022 № 059-04-03-20, от 26.05.2022 № 059-04-03-24) (далее - Перечень) изменения, исключив из Перечня строки:

11	Генерала Черняховского	62
12	Генерала Черняховского	60
13	Генерала Черняховского	25
14	Генерала Черняховского	72а
17	Дружбы	7
44	Тимирязева	15
27	Можайская	20

2. Изложить Перечень в редакции согласно Приложению к настоящему распоряжению.

3. Распоряжение вступает в силу с даты подписания.

4. Контроль за исполнением распоряжения возложить на заместителя начальника – начальника управления жилищного фонда департамента жилищно-коммунального хозяйства администрации города Перми Сиддикова Руслана Ильдаровича.

А.И. Власов

Приложение
к распоряжению начальника ДЖКХ
администрации г. Перми
01.07.2022 059-04-03-37

ПЕРЕЧЕНЬ
многоквартирных домов в городе Перми, формирующих фонд капитального ремонта на специальном счете, владельцем которого является некоммерческая организация «Фонд капитального ремонта общего имущества в многоквартирных домах в Пермском крае»

№	Улица (переулок, проспект)	Дом / корпус
1	2	3
1	Автозаводская	4
2	Александра Щербакова	13
3	Архитектора Свиязева	44
4	Белозерская	15
5	б-р Гагарина	53
6	Братьев Вагановых	10
7	Бушмакина	16
8	Веры Засулич	43
9	Весенняя	30
10	Гашкова	13
11	Героев Хасана	11А
12	Голева	1
13	Калинина	21
14	Карпинского	72
15	Крупской	71
16	Лебедева	16
17	Лодыгина	37
18	Магистральная	12а
19	Маршала Рыбалко	91
20	Маршала Рыбалко	97
21	Мира	8
22	Моторостроителей	10
23	Невского	10
24	Нефтяников	11
25	Николая Островского	113
26	Новые Ляды, Веселая	2
27	Новые Ляды, Чусовская	22а
28	Одоевского	36
29	Проспект Декабристов	27
30	Репина	17
31	Репина	2а
32	Репина	10
33	Сергинская	7
34	Советской Армии	72/1
35	Советской Армии	72/3
36	Солдатова	42/1
37	Танцорова	27
38	Уральская	84
39	Уральская	111
40	Фонтанная	3
41	Худанина	7
42	Чкалова	58

43	Юнг Прикамья	35
44	Юнг Прикамья	37

АДМИНИСТРАЦИЯ ГОРОДА ПЕРМИ

НАЧАЛЬНИК ДЕПАРТАМЕНТА ЖИЛИЩНО-КОММУНАЛЬНОГО ХОЗЯЙСТВА

РАСПОРЯЖЕНИЕ

01.07.2022 № 059-04-03-38

О внесении изменений в Перечень многоквартирных домов в городе Перми, формирующих фонд капитального ремонта на счете регионального оператора Некоммерческой организации «Фонд капитального ремонта общего имущества в многоквартирных домах в Пермском крае» утвержденный распоряжением начальника департамента жилищно-коммунального хозяйства администрации города Перми от 02.06.2022 № 059-04-03-27

В соответствии со статьей 173 Жилищного Кодекса Российской Федерации, Законом Пермского края от 11 марта 2014 года № 304-ПК «О системе капитального ремонта общего имущества в многоквартирных домах, расположенных на территории Пермского края», Положением о департаменте жилищно-коммунального хозяйства администрации города Перми, утвержденным решением Пермской городской Думы от 26 июня 2012 № 138 «О создании департамента жилищно-коммунального хозяйства администрации города Перми»:

1. Внести в Перечень многоквартирных домов в городе Перми, формирующих фонд капитального ремонта на счете регионального оператора Некоммерческой организации «Фонд капитального ремонта общего имущества в многоквартирных домах в Пермском крае» в связи с принятым собственниками помещений в многоквартирном доме решения о формировании фонда капитального ремонта на специальном счете, утвержденный распоряжением начальника департамента жилищно-коммунального хозяйства администрации города Перми от 02 июня 2022 № 059-04-03-27 (далее - Перечень) изменения, исключив из Перечня строки:

154	Пушкарская	63
94	Маршала Рыбалко	78А

2. Изложить Перечень в редакции согласно Приложению к настоящему распоряжению.

3. Распоряжение вступает в силу с даты подписания.

4. Контроль за исполнением распоряжения возложить на заместителя начальника департамента – начальника управления жилищным фондом департамента жилищно-коммунального хозяйства администрации города Перми Сиддикова Руслана Ильдаровича.

А.И. Власов

УТВЕРЖДЕН
распоряжением начальника
ДЖКХ администрации города Перми
01.07.2022 059-04-03-38

ПЕРЕЧЕНЬ
многоквартирных домов в городе Перми, формирующих фонд капитального ремонта на счете регионального оператора Некоммерческой организации «Фонд капитального ремонта общего имущества в многоквартирных домах в Пермском крае»

№ п/п	Улица (переулок, проспект)	Дом/корпус
1	2	3
1	9 Мая	27
2	Автозаводская	46
3	Адмирала Нахимова	12
4	Адмирала Нахимова	20
5	Адмирала Ушакова	59/1
6	Александра Матросова	4
7	Александра Невского	2
8	Анвара Гатауллина	12
9	Анвара Гатауллина	3
10	Анвара Гатауллина	5
11	Аркадия Гайдара	4
12	Архитектора Свиязева	4
13	Байкальская	3/1
14	Барамзиной Татьяны	48
15	Баумана	8
16	Белозерская	15
17	Богдана Хмельницкого	24
18	Богдана Хмельницкого	22
19	Боровая	26
20	б-р Гагарина	58А
21	Буксирная	19
22	Василия Каменского	2А
23	Вильямса	69
24	Водников	65
25	Воронежская	20
26	Гайвинская	6
27	Генерала Панфилова	11А
28	Генерала Панфилова	13А
29	Генерала Панфилова	18
30	Геологов	11/1
31	Героев Хасана	11А
32	Гусарова	18
33	Двинская	11
34	Добролюбова	20
35	Добролюбова	14
36	Докучаева	18
37	Дружбы	22
38	Екатерининская	88
39	Екатерининская	133
40	Желябова	17
41	Желябова	11
42	Закамская	25
43	Индустриализации	4
44	Кавалерийская	3

45	Калинина	68
46	Каляева	12
47	Каляева	35
48	Карбышева	4
49	Карпинского	102
50	Карпинского	64
51	Карпинского	72
52	Клары Цеткин	21
53	Клары Цеткин	19
54	Клары Цеткин	23
55	Козьмы Минина	7
56	Комсомольский проспект	24
57	Комсомольский проспект	32
58	Космонавта Леонова	52
59	Космонавта Леонова	24А
60	Красновишерская	44
61	Краснофлотская	40
62	Краснофлотская	35/1
63	Крупской	93
64	Крупской	40
65	Крупской	71
66	Кузбасская	26
67	Кузбасская	32
68	Кузбасская	34
69	Куйбышева	1
70	Куйбышева	71/1
71	Куйбышева	89
72	Куйбышева	65/1
73	Ласьвинская	12
74	Ласьвинская	62
75	Ласьвинская	68Б
76	Ласьвинская	76А
77	Лебедева	16
78	Ленина	102
79	Ленина	71
80	Ленина	81
81	Лобвинская	9
82	Лодыгина	52/1
83	Лукоянова	8/1
84	Льва Толстого	2
85	Магистральная	100
86	Магистральная	100В
87	Максима Горького	27
88	Максима Горького	65А
89	Малкова	28/3
90	Малкова	28/4
91	Маршала Рыбалко	111
92	Маршала Рыбалко	21
93	Маршала Рыбалко	33А
94	Маршала Рыбалко	91
95	Маяковского	33/1
96	Маяковского	33/2
97	Маяковского	33/3
98	Маяковского	37
99	Маяковского	37/2

100	Маяковского	37/3
101	Маяковского	43
102	Маяковского	44
103	Маяковского	46
104	Маяковского	46А
105	Маяковского	48
106	Маяковского	41
107	Мильчакова	31
108	Мира	3
109	Мира	122/2
110	Монастырская	152
111	Монастырская	93
112	Моторостроителей	21
113	Моторостроителей	10
114	Моторостроителей	12
115	Нейвинская 1-я	1
116	Нефтяников	20
117	Нефтяников	11
118	Николая Островского	113
119	Никулина	4
120	Новоколхозная	2
121	Новоржевская	38
122	Новосибирская	18А
123	Новосибирская	24
124	Овчинникова	18
125	Одоевского	36
126	Окулова	6
127	Охотников	26
128	Охотников	30
129	Охотников	32
130	Охотников	27
131	п. Новые Ляды, ул Островского	85А
132	Пермская	126
133	Пермская	46
134	Петропавловская	111
135	Петропавловская	72
136	Петропавловская	76
137	Петропавловская	79
138	Петропавловская	82
139	Петропавловская	85
140	Победы	33
141	Победы	35
142	Полтавская	1
143	проезд Серебрянский	19
144	проезд Серебрянский	13
145	Промышленная	111
146	Промышленная	113
147	Проспект Декабристов	16
148	Проспект Декабристов	37
149	Проспект Парковый	1
150	Проспект Парковый	10/4
151	Проспект Парковый	15А
152	Проспект Парковый	15В
153	Пушкина	11
154	Рабочая	21

155	Самолетная	48
156	Сергея Есенина	11
157	Сергея Есенина	13
158	Сергея Есенина	3/4
159	Сергея Есенина	5/2
160	Сергея Есенина	7
161	Сергинская	38А
162	Сестрорецкая	15
163	Снайперов	15
164	Советской Армии	45
165	Сокольская	33
166	Солдатова	34
167	Солдатова	39
168	Солдатова	45
169	Солдатова	42/1
170	Спартаковская	7
171	Строителей	24А
172	Строителей	24Б
173	Студенческая	23Б
174	Сусанина	9
175	Трясолобова	71
176	Тургенева	33
177	Уральская	91
178	Уральская	111
179	Уральская	84
180	Уральская	113
181	Уральская	114
182	Уральская	117
183	Уссурийская	19
184	Уфимская	12
185	Федосеева	23
186	Хохрякова	25
187	Чердынская	13
188	Чистопольская	17
189	Чистопольская	18А
190	Чистопольская	7
191	Чистопольская	9
192	Чкалова	56
193	Шишкина	10
194	Шоссе Космонавтов	82А
195	Шоссе Космонавтов	193
196	Энгельса	1
197	Юнг Прикамья	41
198	Юнг Прикамья	37
199	Ялтинская	11
200	Ялтинская	12
201	Ялтинская	9
202	Ямпольская	12
203	Ямпольская	12А

АДМИНИСТРАЦИЯ ГОРОДА ПЕРМИ

НАЧАЛЬНИК ДЕПАРТАМЕНТА ЖИЛИЩНО-КОММУНАЛЬНОГО ХОЗЯЙСТВА

РАСПОРЯЖЕНИЕ

01.07.2022 № 059-04-03-39

О внесении изменений в Перечень многоквартирных домов в городе Перми, формирующих фонд капитального ремонта на счете регионального оператора Некоммерческой организации «Фонд капитального ремонта общего имущества в многоквартирных домах в Пермском крае», утвержденный распоряжением начальника департамента жилищно-коммунального хозяйства администрации города Перми от 07.04.2022 № 059-04-03-12

В соответствии со статьями 170, 189 Жилищного Кодекса Российской Федерации, Законом Пермского края от 11 марта 2014 года № 304-ПК «О системе капитального ремонта общего имущества в многоквартирных домах, расположенных на территории Пермского края», Положением о департаменте жилищно-коммунального хозяйства администрации города Перми, утвержденным решением Пермской городской Думы от 26 июня 2012 № 138 «О создании департамента жилищно-коммунального хозяйства администрации города Перми»:

1. Внести в Перечень многоквартирных домов, формирующих фонд капитального ремонта на счете регионального оператора Некоммерческой организации «Фонд капитального ремонта общего имущества в многоквартирных домах в Пермском крае», утвержденный распоряжением начальника департамента жилищно-коммунального хозяйства администрации города Перми от 07 апреля 2022 № 059-04-03-12 (в ред. от 17.05.2022 № 059-04-03-21) (далее-Перечень), следующие изменения:

1.1. в связи с принятием собственниками помещений в многоквартирном доме решения о формировании фонда капитального ремонта на специальном счете строки:

170	Богдана Хмельницкого	31
1320	Николая Быстрых	12
1709	Солдатова	9
860	Крупской	51А
974	Луговского	132
1766	Студенческая	22
109	Аркадия Гайдара	9
1334	Николая Островского	15А

исключить;

1.2. в связи с признанием в установленном порядке многоквартирного дома аварийным и подлежащим сносу строку:

409	Глеба Успенского	13

исключить;

2. Изложить Перечень в редакции согласно Приложению к настоящему распоряжению.

3. Распоряжение вступает в силу с даты подписания.

4. Контроль за исполнением распоряжения возложить на заместителя начальника департамента – начальника управления жилищным фондом департамента жилищно-коммунального хозяйства администрации города Перми Сиддикова Руслана Ильдаровича.

А.И. Власов

Приложение
к распоряжению начальника ДЖКХ
администрации города Перми
01.07.2022 059-04-03-39

ПЕРЕЧЕНЬ
многоквартирных домов в городе Перми, формирующих фонд капитального ремонта на счете регионального оператора Некоммерческой организации «Фонд капитального ремонта общего имущества в многоквартирных домах в Пермском крае»

№	Улица (переулок, проспект)	Дом / корпус
1	1-й Дубровский переулок	4
2	1-й Дубровский переулок	5
3	1-й Дубровский переулок	6
4	1-й Дубровский переулок	8
5	1-й Дубровский переулок	10
6	1-й Дубровский переулок	12
7	1-я Красноармейская	41
8	1-я Красноармейская	43
9	1-я Красноармейская	46
10	1-я Красноармейская	50
11	1-я Красноармейская	52
12	1-я Красноармейская	56А
13	1-я Красноармейская	58А
14	25 Октября	5
15	25 Октября	8
16	25 Октября	24
17	25 Октября	27
18	25 Октября	38
19	25 Октября	45
20	25 Октября	64
21	25 Октября	66
22	25 Октября	81
23	25 Октября	40А
24	2-я Гамовская	20
25	2-я Гамовская	21
26	2-я Гамовская	22
27	2-я Гамовская	23
28	Закамская	20
29	4 Пятилетка	2А
30	9 Мая	14
31	9 Мая	16
32	9 Мая	18
33	9 Мая	20
34	9 Мая	22
35	9 Мая	24
36	9 Мая	18\1
37	9 Мая	18А
38	Автозаводская	41
39	Автозаводская	48
40	Автозаводская	49
41	Автозаводская	51
42	Автозаводская	53
43	Адмирала Нахимова	3
44	Адмирала Нахимова	5
45	Адмирала Нахимова	13
46	Адмирала Нахимова	14
47	Адмирала Нахимова	16
48	Адмирала Нахимова	23

49	Адмирала Нахимова	37
50	Адмирала Старикова	1
51	Адмирала Старикова	7
52	Адмирала Старикова	11
53	Адмирала Старикова	14
54	Адмирала Старикова	17
55	Адмирала Старикова	49
56	Адмирала Старикова	9А
57	Адмирала Старикова	13
58	Адмирала Старикова	15
59	Адмирала Ушакова	3
60	Адмирала Ушакова	7
61	Адмирала Ушакова	11
62	Адмирала Ушакова	12
63	Адмирала Ушакова	16
64	Адмирала Ушакова	59/2
65	Академика Вавилова	5
66	Академика Вавилова	7
67	Академика Вавилова	9
68	Академика Вавилова	11
69	Академика Вавилова	19
70	Академика Вавилова	11А
71	Академика Веденеева	17
72	Академика Веденеева	51
73	Академика Веденеева	83
74	Академика Курчатова	1
75	Академика Курчатова	3
76	Академика Курчатова	4
77	Академика Курчатова	4А
78	Академика Курчатова	9
79	Александра Невского	8
80	Александра Невского	30
81	Александра Невского	32
82	Александра Невского	12А
83	Александра Пархоменко	8
84	Александра Щербакова	12
85	Александра Щербакова	21
86	Александра Щербакова	25
87	Александра Щербакова	29
88	Александра Щербакова	47
89	Александра Щербакова	43В
90	Анвара Гатауллина	6
91	Анвара Гатауллина	8
92	Анвара Гатауллина	10
93	Анвара Гатауллина	13
94	Анвара Гатауллина	15
95	Анвара Гатауллина	18
96	Анвара Гатауллина	22
97	Анвара Гатауллина	23
98	Анвара Гатауллина	27
99	Анвара Гатауллина	28
100	Анвара Гатауллина	30
101	Анвара Гатауллина	32
102	Анвара Гатауллина	34
103	Анвара Гатауллина	36
104	Анвара Гатауллина	38
105	Анвара Гатауллина	17А
106	Анвара Гатауллина	29\1
107	Анвара Гатауллина	6А

108	Ардатовская	36
109	Аркадия Гайдара	13А
110	Аркадия Гайдара	6\1
111	Архитектора Свиязева	16
112	Архитектора Свиязева	18
113	Архитектора Свиязева	22
114	Архитектора Свиязева	24
115	Архитектора Свиязева	28
116	Архитектора Свиязева	30
117	Архитектора Свиязева	34
118	Архитектора Свиязева	38
119	Архитектора Свиязева	42
120	Архитектора Свиязева	44
121	Архитектора Свиязева	48
122	Архитектора Свиязева	52
123	Архитектора Свиязева	22А
124	Архитектора Свиязева	28А
125	Архитектора Свиязева	28Б
126	Архитектора Свиязева	40/1
127	Архитектора Свиязева	46/1
128	Архитектора Свиязева	50/1
129	Астраханская	6
130	Ашапский переулок	4
131	Байкальская	11
132	Балхашская	205
133	Балхашская	201
134	Барнаульская	10
135	Барнаульская	9А
136	Баумана	1
137	Баумана	11
138	Баумана	12
139	Баумана	19
140	Баумана	21
141	Баумана	25
142	Баумана	29
143	Баумана	31
144	Баумана	33
145	Баумана	21А
146	Баумана	21Б
147	Баумана	25А
148	Баумана	29А
149	Баумана	9А
150	Белинского	31
151	Белинского	40
152	Белинского	42
153	Белинского	49
154	Белинского	51
155	Белинского	59
156	Белинского	47
157	Белозерская	14
158	Белозерская	17
159	Белозерская	10
160	Бенгальская	2
161	Бенгальская	6
162	Бенгальская	16
163	Бетонный переулок	2
164	Богдана Хмельницкого	1
165	Богдана Хмельницкого	7
166	Богдана Хмельницкого	9

167	Богдана Хмельницкого	13
168	Богдана Хмельницкого	27
169	Богдана Хмельницкого	36
170	Богдана Хмельницкого	56
171	Богдана Хмельницкого	58
172	Богдана Хмельницкого	58Б
173	Боровая	24
174	Боровая	28
175	Боровая	30
176	Боровая	30А
177	Бородинская	23
178	Бородинская	31
179	Бородинская	33
180	Бородинская	35
181	Борчанинова	3
182	Борчанинова	5
183	Борчанинова	7
184	Братская	22
185	Братская	2
186	Братская	4
187	Братская	6
188	Братская	8
189	Братская	12
190	Братская	16
191	Братская	18
192	Братская	20
193	Братская	171
194	Братская	2\1
195	Братская	6А
196	Братьев Игнатовых	7
197	Братьев Игнатовых	9
198	Братьев Игнатовых	11
199	Братьев Игнатовых	15
200	Братьев Игнатовых	17
201	Братьев Игнатовых	19
202	Братьев Игнатовых	21
203	Братьев Игнатовых	21А
204	Брестская	3
205	Брестская	5
206	Брестская	6
207	Брестская	7
208	Брестская	8
209	Брестская	9
210	Брестская	10
211	Брестская	11
212	Брестская	12
213	Брестская	13
214	Брестская	14
215	Брестская	15
216	Брестская	16
217	Брестская	17
218	Брестская	19
219	Брестская	21
220	Брестская	17а
221	Брестская	8
222	Бригадирская	1
223	Буксирная	11
224	Буксирная	8
225	Бульвар Гагарина	15

226	Бульвар Гагарина	17
227	Бульвар Гагарина	19
228	бульвар Гагарина	23
229	бульвар Гагарина	25
230	Бульвар Гагарина	27
231	Бульвар Гагарина	36
232	Бульвар Гагарина	38
233	Бульвар Гагарина	39
234	Бульвар Гагарина	49
235	бульвар Гагарина	55
236	Бульвар Гагарина	56
237	бульвар Гагарина	58
238	Бульвар Гагарина	109
239	Бульвар Гагарина	113
240	Бульвар Гагарина	107/3
241	Бульвар Гагарина	107/7
242	Бульвар Гагарина	32а
243	Бульвар Гагарина	58А (общежитие)
244	бульвар Гагарина	62/2
245	Бульвар Гагарина	81/2
246	Бульвар Гагарина	81/3
247	Бульвар Гагарина	81/4
248	Бульвар Гагарина	93/6
249	Бушмакина	9
250	Бушмакина	10
251	Бушмакина	14
252	Вагонная	11
253	Вагонная	15
254	Вагонная	23
255	Василия Каменского	5
256	Василия Каменского	12
257	Васнецова	13
258	Веры Засулич	46
259	Веры Засулич	46А
260	Веры Засулич	50а
261	Веры Фигнер	1
262	Веры Фигнер	3
263	Веры Фигнер	5
264	Веры Фигнер	13
265	Веры Фигнер	5а
266	Веселая	1
267	Весенняя	3
268	Весенняя	4
269	Весенняя	5
270	Весенняя	6
271	Весенняя	7
272	Весенняя	8
273	Весенняя	13
274	Весенняя	14
275	Весенняя	15
276	Весенняя	16
277	Весенняя	17
278	Весенняя	18
279	Весенняя	20
280	Весенняя	21
281	Весенняя	22
282	Весенняя	24
283	Весенняя	26

284	Весенняя	28
285	Весенняя	13а
286	Весенняя	15а
287	Весенняя	17а
288	Ветлужская	14
289	Ветлужская	16
290	Ветлужская	22
291	Ветлужская	34
292	Ветлужская	36
293	Ветлужская	38
294	Ветлужская	40
295	Ветлужская	48
296	Ветлужская	66
297	Ветлужская	91
298	Ветлужская	93
299	Ветлужская	95
300	Ветлужская	97
301	Ветлужская	99
302	Вижайская	5
303	Вижайская	11
304	Вижайская	15
305	Вижайская	16
306	Вижайская	18
307	Вижайская	20
308	Вижайская	23
309	Вижайская	24
310	Вижайская	25
311	Вижайская	26
312	Вижайская	28
313	Вижайская	12
314	Вижайская	21
315	Вильвенская	19
316	Вильямса	5
317	Вильямса	16
318	Вильямса	18
319	Вильямса	37
320	Вильямса	49
321	Вильямса	67
322	Вильямса	77
323	Вильямса	20/1
324	Вильямса	2Б
325	Вильямса	53А
326	Вильямса	8
327	Вильямса	12
328	Вильямса	14
329	Вильямса	41
330	Вильямса	45
331	Вильямса	37А
332	Волгодонская	14
333	Волгодонская	21а
334	Волховская	23
335	Воркутинская	84
336	Воркутинская	82
337	Газеты Звезда	9
338	Газеты Звезда	14
339	Газеты Звезда	33
340	Газеты Звезда	35
341	Газеты Звезда	42
342	Газеты Звезда	44

343	Газеты Звезда	31а
344	Газеты Звезда	42А
345	Газеты Звезда	52
346	Газеты Звезда	56
347	Газеты Звезда	60
348	Газеты Звезда	67
349	Газеты Звезда	73
350	Газеты Звезда	75
351	Газеты Звезда	79
352	Гайвинская	58
353	Гайвинская	60
354	Гайвинская	62
355	Гайвинская	30а
356	Гарцовская	46
357	Гарцовская	50
358	Гарцовская	52
359	Гарцовская	54
360	Гарцовская	58
361	Гарцовская	66
362	Гашкова	3
363	Гашкова	17
364	Генерала Доватора	36
365	Генерала Наумова	11
366	Генерала Наумова	23
367	Генерала Панфилова	16
368	Генерала Черняховского	21
369	Генерала Черняховского	29
370	Генерала Черняховского	57
371	Генерала Черняховского	90
372	Генерала Черняховского	94
373	Генерала Черняховского	52
374	Генерала Черняховского	84
375	Геологов	4
376	Геологов	5
377	Геологов	8
378	Геологов	9
379	Геологов	19
380	Геологов	19А
381	Героев Хасана	1
382	Героев Хасана	3
383	Героев Хасана	5
384	Героев Хасана	7
385	Героев Хасана	8
386	Героев Хасана	11
387	Героев Хасана	13
388	Героев Хасана	16
389	Героев Хасана	28
390	Героев Хасана	30
391	Героев Хасана	115
392	Героев Хасана	147
393	Героев Хасана	149
394	Героев Хасана	159
395	Героев Хасана	115А
396	Героев Хасана	145А
397	Героев Хасана	151А
398	Героев Хасана	3А
399	Героев Хасана	49А
400	Героев Хасана	15
401	Героев Хасана	17

402	Героев Хасана	19
403	Героев Хасана	21
404	Героев Хасана	73
405	Героя Васькина	11
406	Глазовская	7
407	Глеба Успенского	22
408	Глеба Успенского	4
409	Глеба Успенского	5
410	Глеба Успенского	7
411	Голева	10А
412	Голева	10Б
413	Голева	13А
414	Графтио	13
415	Гремячий лог	1
416	Гремячинская	71
417	Грузинская	3
418	Гусарова	7
419	Гусарова	8
420	Гусарова	9
421	Гусарова	13
422	Гусарова	14
423	Гусарова	16
424	Гусарова	22
425	Гусарова	18А
426	Гусарова	9/2
427	Двинская	9
428	Двинская	10
429	Дедюкина	7
430	Делегатская	35
431	Делегатская	43
432	Делегатская	39А
433	Дениса Давыдова	17
434	Дениса Давыдова	18
435	Дениса Давыдова	25
436	Дениса Давыдова	27
437	Дениса Давыдова	25А
438	Дениса Давыдова	27А
439	Добролюбова	6
440	Докучаева	12
441	Докучаева	22
442	Докучаева	24
443	Докучаева	27А
444	Докучаева	27Б
445	Докучаева	27В
446	ДОС	1
447	ДОС	2
448	ДОС	54
449	ДОС	57
450	ДОС	58
451	ДОС	60
452	Дружбы	2
453	Дружбы	6
454	Дружбы	11
455	Дружбы	12
456	Дружбы	14
457	Дружбы	20
458	Дружбы	21
459	Дружбы	23
460	Дружбы	26

461	Дружбы	27
462	Дружбы	28
463	Дружбы	30
464	Дружбы	4
465	Дубовская	12
466	Екатерининская	51
467	Екатерининская	59
468	Екатерининская	165
469	Екатерининская	180
470	Екатерининская	184
471	Екатерининская	190
472	Екатерининская	216
473	Елькина	1
474	Елькина	2
475	Елькина	3
476	Елькина	4
477	Елькина	6
478	Елькина	7
479	Елькина	45
480	Елькина	4а
481	Емельяна Ярославского	30
482	Емельяна Ярославского	40
483	Емельяна Ярославского	42
484	Емельяна Ярославского	48
485	Емельяна Ярославского	52
486	Желябова	19
487	Закамская	20
488	Закамская	21
489	Закамская	31
490	Закамская	32
491	Закамская	35
492	Закамская	40
493	Закамская	42
494	Закамская	44
495	Закамская	46
496	Закамская	50
497	Закамская	54
498	Закамская	58
499	Закамская	62
500	Закамская	66
501	Закамская	83
502	Закамская	85
503	Закамская	20А
504	Закамская	29А
505	Закамская	2А
506	Закамская	2Б
507	Закамская	2В
508	Закамская	37А
509	Закамская	37Б
510	Закамская	3А
511	Запорожская	7
512	Запорожская	13
513	Запорожская	15
514	Запорожская	17
515	Запорожская	21
516	Запорожская	23
517	Запорожская	25
518	Запрудская 4-я	29
519	Запрудская 4-я	31

520	Заречная	145
521	Заречная	152
522	Заречная	156
523	Заречная	162
524	Звенигородская	10
525	Звонарева	2
526	Звонарева	4
527	Звонарева	6
528	Звонарева	37
529	Звонарева	39
530	Звонарева	43
531	Звонарева	45
532	Звонарева	43а
533	Зенкова	4
534	Ивана Франко	43А
535	Индустриализации	22
536	Инженерная	6А
537	Ипподромная-1 я	5
538	Кабельщиков	8
539	Кабельщиков	10
540	Кабельщиков	19
541	Кабельщиков	83
542	Кабельщиков	85
543	Кабельщиков	87
544	Кабельщиков	93
545	Кабельщиков	99
546	Кавалерийская	2
547	Кавалерийская	4
548	Кавалерийская	5
549	Кавалерийская	51
550	Кавалерийская	3А
551	Казахская	72
552	Казахская	104
553	Казахская	106
554	Калинина	13
555	Каляева	20
556	Камчатовская	5
557	Карбышева	8
558	Карбышева	10
559	Карбышева	28
560	Карбышева	30
561	Карбышева	32
562	Карбышева	40
563	Карбышева	42
564	Карбышева	44
565	Карбышева	46
566	Карбышева	74
567	Карбышева	86
568	Карбышева	88
569	Карбышева	78/3
570	Карбышева	80/2
571	Карбышева	82/1
572	Карбышева	84/1
573	Карбышева	48
574	Карпинского	25
575	Карпинского	27
576	Карпинского	29
577	Карпинского	31
578	Карпинского	38

579	Карпинского	67
580	Карпинского	68
581	Карпинского	70
582	Карпинского	71
583	Карпинского	73
584	Карпинского	74
585	Карпинского	75
586	Карпинского	76
587	Карпинского	77
588	Карпинского	78
589	Карпинского	83
590	Карпинского	84
591	Карпинского	88
592	Карпинского	90
593	Карпинского	96
594	Карпинского	98
595	Карпинского	100
596	Карпинского	104
597	Карпинского	107
598	Карпинского	118
599	Карпинского	75Б
600	Карпинского	77Б
601	Карпинского	57
602	Карпинского	112/1
603	Качалова	14
604	Качалова	15
605	Качалова	16
606	Качалова	17
607	Качалова	18
608	Качалова	19
609	Качалова	20
610	Качалова	21
611	Качалова	22
612	Качалова	23
613	Качалова	24
614	Качалова	25
615	Качалова	27
616	Качалова	32
617	Ким	19
618	Ким	51
619	Ким	57
620	Ким	88
621	Ким	91
622	Ким	92
623	Ким	94
624	Ким	95
625	Ким	97
626	Ким	109
627	Ким	113
628	КИМ	115
629	Кировоградская	15
630	Кировоградская	31
631	Кировоградская	33
632	Кировоградская	34
633	Кировоградская	39
634	Кировоградская	51
635	Кировоградская	55
636	Кировоградская	75
637	Кировоградская	71/1

638	Кировоградская	73А
639	Кировоградская	180
640	Клары Цеткин	1
641	Клары Цеткин	2
642	Клары Цеткин	11
643	Клары Цеткин	15
644	Клары Цеткин	17
645	Клары Цеткин	25
646	Клары Цеткин	27
647	Клары Цеткин	29
648	Клары Цеткин	31
649	Клары Цеткин	21А
650	Клары Цеткин	23А
651	Клары Цеткин	25А
652	Коломенская	7
653	Коломенская	11
654	Коломенская	15
655	Коломенская	17
656	Коломенская	19
657	Коломенская	32
658	Коломенская	34
659	Коломенская	59
660	Колыбалова	14
661	Колыбалова	16
662	Колыбалова	18
663	Колыбалова	20
664	Колыбалова	22
665	Колыбалова	24
666	Колыбалова	26
667	Колыбалова	28
668	Комбайнеров	26
669	Комбайнеров	34
670	Комбайнеров	36
671	Комбайнеров	38
672	Комбайнеров	44
673	Коминтерна	6
674	Коминтерна	11
675	Коминтерна	24
676	Коминтерна	26
677	Коминтерна	30
678	Комиссара Пожарского	10
679	Комиссара Пожарского	11
680	Комиссара Пожарского	12
681	Комиссара Пожарского	14
682	Комиссара Пожарского	17
683	Композитора Глинки	3
684	Композитора Глинки	4
685	Композитора Глинки	5
686	Композитора Глинки	7
687	Композитора Глинки	8
688	Композитора Глинки	10
689	Композитора Глинки	11
690	Композитора Глинки	15
691	Комсомольский проспект	7
692	Комсомольский проспект	10
693	Комсомольский проспект	14
694	Комсомольский проспект	17
695	Комсомольский проспект	36
696	Комсомольский проспект	40

697	Комсомольский проспект	41
698	Комсомольский проспект	44
699	Комсомольский проспект	50
700	Комсомольский проспект	52
701	Комсомольский проспект	56
702	Комсомольский проспект	60
703	Комсомольский проспект	63
704	Комсомольский проспект	64
705	Комсомольский проспект	66
706	Комсомольский проспект	68
707	Комсомольский проспект	70
708	Комсомольский проспект	72
709	Комсомольский проспект	75
710	Комсомольский проспект	76
711	Комсомольский проспект	84
712	Комсомольский проспект	85
713	Комсомольский проспект	87
714	Комсомольский проспект	92
715	Комсомольский проспект	96
716	Комсомольский проспект	31А
717	Корсуньская	25
718	Корсуньская	19
719	Корсуньская / Бумажников	27
720	Космонавта Беляева	10
721	Космонавта Беляева	12
722	Космонавта Беляева	33
723	Космонавта Беляева	39
724	Космонавта Беляева	40
725	Космонавта Беляева	43
726	Космонавта Беляева	46
727	Космонавта Беляева	47
728	Космонавта Беляева	48
729	Космонавта Беляева	49
730	Космонавта Беляева	51
731	Космонавта Беляева	52
732	Космонавта Беляева	54
733	Космонавта Беляева	59
734	Космонавта Беляева	59
735	Космонавта Беляева	61
736	Космонавта Беляева	40Б
737	Космонавта Беляева	49А
738	Космонавта Беляева	51А
739	Космонавта Леонова	3
740	Космонавта Леонова	5
741	Космонавта Леонова	7
742	Космонавта Леонова	9
743	Космонавта Леонова	11
744	Космонавта Леонова	13
745	Космонавта Леонова	16
746	Космонавта Леонова	22
747	Космонавта Леонова	26
748	Космонавта Леонова	38
749	Космонавта Леонова	40
750	Космонавта Леонова	42
751	Космонавта Леонова	46
752	Космонавта Леонова	51
753	Космонавта Леонова	54
754	Космонавта Леонова	56
755	Космонавта Леонова	66

756	Космонавта Леонова	26А
757	Космонавта Леонова	43А
758	Космонавта Леонова	43Б
759	Космонавта Леонова	48А
760	Космонавта Леонова	15
761	Космонавта Леонова	23
762	Космонавта Леонова	44
763	Коспашская	5
764	Коспашская	7
765	Коспашская	9
766	Коспашская	12
767	Костычева	21
768	Костычева	25
769	Костычева	36
770	Костычева	37
771	Костычева	44А
772	Косьвинская	1А
773	Косякова	7
774	Косякова	9
775	Косякова	11
776	Косякова	15
777	Кочегаров	37
778	Кочегаров	51
779	Кочегаров	59
780	Кояновская	3
781	Красноармейская 1-я	37
782	Краснова	24
783	Краснова	25
784	Краснова	26
785	Краснова	28
786	Красноводская	3
787	Красноводская	4
788	Краснополянская	5
789	Краснополянская	10
790	Краснополянская	15
791	Краснополянская	26
792	Краснополянская	8
793	Краснослудская	13
794	Краснофлотская	15
795	Краснофлотская	25
796	Краснофлотская	28
797	Краснофлотская	31
798	Краснофлотская	32
799	Краснофлотская	33
800	Краснофлотская	36
801	Краснофлотская	30А
802	Краснофлотская	11
803	Краснофлотская	14
804	Краснофлотская	16
805	Краснофлотская	14А
806	Красные Казармы	7
807	Красные Казармы	8
808	Красные Казармы	10
809	Криворожская	31
810	Криворожская	33
811	Криворожская	38
812	Криворожская	40
813	Крисанова	3
814	Крисанова	5

815	Крисанова	7
816	Крисанова	8
817	Крисанова	11
818	Крисанова	13
819	Крисанова	15
820	Крисанова	24
821	Крисанова	25
822	Крисанова	27
823	Крисанова	29
824	Крисанова	18а
825	Крисанова	18б
826	Крисанова	20а
827	Крисанова	26б
828	Крисанова	16
829	Кронита	11
830	Кронштадтская	4
831	Крупской	9
832	Крупской	18
833	Крупской	20
834	Крупской	22
835	Крупской	25
836	Крупской	28
837	Крупской	30
838	Крупской	32
839	Крупской	35
840	Крупской	37
841	Крупской	38
842	Крупской	41
843	Крупской	42
844	Крупской	43
845	Крупской	45
846	Крупской	49
847	Крупской	54
848	Крупской	57
849	Крупской	79
850	Крупской	81
851	Крупской	83
852	Крупской	88
853	Крупской	32А
854	Крупской	41А
855	Крупской	42А
856	Крупской	42Б
857	Крупской	84А
858	Крупской	72
859	Кузбасская	24
860	Кузбасская	35
861	Кузбасская	37
862	Кузбасская	39
863	Кузбасская	41
864	Кузбасская	43
865	Кузбасская	45
866	Кузбасская	37а
867	Куйбышева	79
868	Куйбышева	88
869	Куйбышева	93
870	Куйбышева	101
871	Куйбышева	103
872	Куйбышева	105
873	Куйбышева	151

874	Куйбышева	153
875	Куйбышева	155
876	Куйбышева	159
877	Куйбышева	163
878	Куйбышева	165
879	Куйбышева	169/1
880	Куйбышева	169/2
881	Куйбышева	169/3
882	Куйбышева	20/1
883	Куйбышева	67/1
884	Куйбышева	69/1
885	Куйбышева	79А
886	Куйбышева	59
887	Куйбышева	52
888	Куйбышева	7
889	Куйбышева	54
890	Куйбышева	62
891	Куйбышева	58А
892	Кустовая	1
893	Кустовая	3
894	Кустовая	5
895	Кустовая	7
896	Куфонина	11
897	Куфонина	13
898	Куфонина	15
899	Куфонина	17
900	Куфонина	24
901	Ласьвинская	10
902	Ласьвинская	11
903	Ласьвинская	45
904	Ласьвинская	50
905	Ласьвинская	56
906	Ласьвинская	76
907	Ласьвинская	21А
908	Ласьвинская	56А
909	Ласьвинская	8
910	Лебедева	10
911	Лебедева	21
912	Лебедева	33
913	Лебедева	37
914	Лебедева	39
915	Лебедева	42
916	Лебедева	43
917	Лебедева	46
918	Лебедева	47
919	Лебедева	48
920	Ленина	61
921	Ленина	65
922	Ленина	73
923	Ленина	74
924	Ленина	75
925	Ленина	78
926	Ленина	79
927	Ленина	80
928	Ленина	82
929	Ленина	83
930	Ленина	84
931	Ленина	86
932	Ленина	90

933	Ленина	98
934	Ленина	100
935	Ленина	7А
936	Ленина	87
937	Ленина	94
938	Лизы Чайкиной	22
939	Линия 13-я	10
940	Липатова	3
941	Липатова	4
942	Липатова	5
943	Липатова	6
944	Липатова	8
945	Липатова	10
946	Липатова	22
947	Липатова	4А
948	Липатова	8А
949	Лиственная	2
950	Лобвинская	11
951	Лобвинская	14
952	Лобвинская	18
953	Лобвинская	22
954	Лодыгина	18
955	Лодыгина	22
956	Лодыгина	26
957	Лодыгина	29
958	Лодыгина	32
959	Лодыгина	45
960	Лодыгина	50
961	Лодыгина	54
962	Лодыгина	56
963	Лодыгина	3А
964	Лодыгина	46\1
965	Лодыгина	50\1
966	Лодыгина	50\2
967	Лодыгина	52\2
968	Лодыгина	52А
969	Лодыгина	52Б
970	Луговского	132А
971	Лукоянова	4
972	Лукоянова	15
973	Лукоянова	17
974	Лукоянова	18
975	Лукоянова	19
976	Лукоянова	20
977	Лукоянова	21
978	Лукоянова	22
979	Лукоянова	24
980	Лукоянова	26
981	Лукоянова	27
982	Лукоянова	29
983	Лукоянова	30
984	Лукоянова	32
985	Лукоянова	34
986	Лукоянова	35
987	Лукоянова	36
988	Лукоянова	37
989	Лукоянова	38
990	Лукоянова	39
991	Лукоянова	28А

992	Лукоянова	8\2
993	Луначарского	32
994	Луначарского	34
995	Луначарского	35
996	Луначарского	65
997	Луначарского	69
998	Луначарского	90
999	Луначарского	105
1000	Луначарского	26А
1001	Луначарского	70/72
1002	Луначарского	95а
1003	Луначарского	97А
1004	Луначарского	15
1005	Льва Толстого	17
1006	Льва Толстого	25
1007	Льва Толстого	25а
1008	Льва Шатрова	2
1009	Льва Шатрова	6
1010	Льва Шатрова	33
1011	Льва Шатрова	1
1012	Льва Шатрова	4
1013	Льва Шатрова	7
1014	Льва Шатрова	8
1015	Льва Шатрова	9
1016	Льва Шатрова	10
1017	Льва Шатрова	11
1018	Льва Шатрова	12
1019	Льва Шатрова	13
1020	Льва Шатрова	14
1021	Льва Шатрова	15
1022	Льва Шатрова	17
1023	Льва Шатрова	18
1024	Льва Шатрова	22
1025	Льва Шатрова	24
1026	Льва Шатрова	26
1027	Льва Шатрова	27
1028	Льва Шатрова	29
1029	Льва Шатрова	31
1030	Льва Шатрова	32
1031	Льва Шатрова	34
1032	Льва Шатрова	35
1033	Льва Шатрова	9\2
1034	Люблинская	11
1035	Люблинская	13
1036	Лядовская(Запруд)	87
1037	Лядовская(Запруд)	89
1038	Лядовская(Запруд)	91
1039	Лядовская(Запруд)	93
1040	Лядовская(Запруд)	95
1041	Лядовская(Запруд)	97
1042	Лядовская(Запруд)	103
1043	Лядовская(Запруд)	105
1044	Лядовская(Запруд)	107
1045	Лядовская(Запруд)	109
1046	Лядовская(Запруд)	111
1047	Лядовская(Запруд)	115
1048	Лядовская(Запруд)	117
1049	Лядовская(Запруд)	119
1050	Лядовская(Запруд)	121

1051	Лядовская(Запруд)	123
1052	Лякишева	2
1053	Лякишева	4
1054	Лякишева	6
1055	Магистральная	14
1056	Магистральная	16
1057	Магистральная	24
1058	Магистральная	26
1059	Магистральная	28
1060	Магистральная	30
1061	Магистральная	32
1062	Магистральная	38
1063	Магистральная	40
1064	Магистральная	42
1065	Магистральная	44
1066	Магистральная	96
1067	Магистральная	104
1068	Магистральная	100Б
1069	Магистральная	14А
1070	Макаренко	20
1071	Макаренко	24
1072	Макаренко	19
1073	Максима Горького	72
1074	Максима Горького	74
1075	Максима Горького	51
1076	Максима Горького	58
1077	Максима Горького	64
1078	Малая Ямская	2А
1079	Малая Ямская	5А
1080	Малкова	4
1081	Малкова	6
1082	Малкова	8
1083	Малкова	16
1084	Малкова	18
1085	Малкова	20
1086	Малкова	30а
1087	Малкова	14
1088	Малкова	28\1
1089	Малкова	28\2
1090	Малкова	28\5
1091	Малкова	28\6
1092	Малышева	3
1093	Марии Загуменных	6
1094	Марии Загуменных	12
1095	Марии Загуменных	14
1096	Марии Загуменных	16
1097	Марии Загуменных	4А
1098	Маршала Рыбалко	30
1099	Маршала Рыбалко	32
1100	Маршала Рыбалко	38
1101	Маршала Рыбалко	40
1102	Маршала Рыбалко	42
1103	Маршала Рыбалко	44
1104	Маршала Рыбалко	45
1105	Маршала Рыбалко	74
1106	Маршала Рыбалко	80
1107	Маршала Рыбалко	82
1108	Маршала Рыбалко	84
1109	Маршала Рыбалко	87

1110	Маршала Рыбалко	94
1111	Маршала Рыбалко	95
1112	Маршала Рыбалко	96
1113	Маршала Рыбалко	103
1114	Маршала Рыбалко	105
1115	Маршала Рыбалко	113
1116	Маршала Рыбалко	117
1117	Маршала Рыбалко	103А
1118	Маршала Рыбалко	105А
1119	Маршала Рыбалко	107А
1120	Маршала Рыбалко	40А
1121	Маршала Рыбалко	92
1122	Маршала Рыбалко	78
1123	Маршала Рыбалко	13
1124	Маршала Рыбалко	1А
1125	Маршала Рыбалко	5А
1126	Маршала Рыбалко	9А
1127	Маршала Толбухина	6
1128	Маршала Толбухина	9
1129	Маршала Толбухина	12
1130	Маршала Толбухина	18
1131	Маршала Толбухина	42
1132	Маршала Толбухина	46
1133	Маршала Толбухина	16А
1134	Маршала Толбухина	2\1
1135	Маршала Толбухина	2\2
1136	Маршала Толбухина	2\3
1137	Маршала Толбухина	2\4
1138	Машинистов	20
1139	Машинистов	25
1140	Машинистов	26
1141	Машинистов	39
1142	Машинистов	40
1143	Машинистов	42
1144	Машинистов	47
1145	Машинистов	48
1146	Машинистов	49
1147	Машинистов	53
1148	Машинистов	20\3
1149	Машинистов	22А
1150	Машинистов	49/9
1151	Маяковского	39
1152	Маяковского	42
1153	Мелитопольская	26
1154	Мелитопольская	28
1155	Мелитопольская	24
1156	Менжинского	34
1157	Менжинского	36
1158	Мензелинская	14
1159	Металлистов	21
1160	Металлургов	10
1161	Механошина	10
1162	Механошина	12
1163	Механошина	14
1164	Милиционера Власова	15
1165	Милиционера Власова	17
1166	Милиционера Власова	19
1167	Милиционера Власова	21
1168	Милиционера Власова	23

1169	Милиционера Власова	25
1170	Милиционера Власова	27
1171	Милиционера Власова	29
1172	Милиционера Власова	31
1173	Милиционера Власова	35
1174	Милиционера Власова	17/1
1175	Милиционера Власова	17/2
1176	Милиционера Власова	17/3
1177	Милиционера Власова	17/4
1178	Милиционера Власова	17/5
1179	Милиционера Власова	17/6
1180	Милиционера Власова	29А
1181	Мильчакова	4
1182	Мильчакова	6
1183	Мильчакова	29
1184	Мильчакова	10
1185	Мира	4
1186	Мира	5
1187	Мира	7
1188	Мира	10
1189	Мира	18
1190	Мира	20
1191	Мира	30
1192	Мира	47
1193	Мира	49
1194	Мира	51
1195	Мира	53
1196	Мира	57
1197	Мира	61
1198	Мира	63
1199	Мира	64
1200	Мира	65
1201	Мира	66
1202	Мира	67
1203	Мира	68
1204	Мира	69
1205	Мира	70
1206	Мира	71
1207	Мира	73
1208	Мира	75
1209	Мира	76
1210	Мира	78
1211	Мира	79
1212	Мира	81
1213	Мира	82
1214	Мира	84
1215	Мира	86
1216	Мира	89
1217	Мира	90
1218	Мира	91
1219	Мира	93
1220	Мира	94
1221	Мира	95
1222	Мира	98
1223	Мира	101
1224	Мира	103
1225	Мира	107
1226	Мира	108
1227	Мира	109

1228	Мира	110
1229	Мира	112
1230	Мира	114
1231	Мира	116
1232	Мира	122
1233	Мира	126
1234	Мира	130
1235	Мира	132
1236	Мира	136
1237	Мира	102а
1238	Мира	122 А
1239	Мира	122/1
1240	Мира	61а
1241	Мира	66а
1242	Мира	66б
1243	Мира	66в
1244	Мира	68а
1245	Мира	6а
1246	Мира	70б
1247	Мира	76А
1248	Мира	78А
1249	Мира	98а
1250	Мира	12
1251	Мира	22
1252	Мира	88
1253	Можайская	9
1254	Можайская	18
1255	Можайская	24
1256	Молодежная	24
1257	Молодогвардейская	34
1258	Монастырская	27
1259	Монастырская	74
1260	Монастырская	76
1261	Монастырская	121
1262	Монастырская	155
1263	Монастырская	157
1264	Монастырская	159
1265	Монастырская	177
1266	Монастырская	101А
1267	Монастырская	53А
1268	Моторостроителей	5
1269	Моторостроителей	8
1270	Моторостроителей	15
1271	Моторостроителей	17
1272	Муромская	28
1273	Народовольческая	42
1274	Народовольческая	46
1275	Народовольческая	3
1276	Народовольческая	4
1277	Народовольческая	23
1278	Народовольческая	30
1279	Народовольческая	32
1280	Народовольческая	34
1281	Народовольческая	36
1282	Народовольческая	39
1283	Народовольческая	40
1284	Народовольческая	3а
1285	Нефтяников	1
1286	Нефтяников	2

1287	Нефтяников	3
1288	Нефтяников	5
1289	Нефтяников	9
1290	Нефтяников	10
1291	Нефтяников	12
1292	Нефтяников	14
1293	Нефтяников	15
1294	Нефтяников	16
1295	Нефтяников	17
1296	Нефтяников	25
1297	Нефтяников	26
1298	Нефтяников	28
1299	Нефтяников	32
1300	Нефтяников	33
1301	Нефтяников	52
1302	Нефтяников	53
1303	Нефтяников	55
1304	Нефтяников	57
1305	Нефтяников	59
1306	Нефтяников	60
1307	Нефтяников	1А
1308	Нефтяников	2А
1309	Нефтяников	48А
1310	Нефтяников	62А
1311	Никитина	18
1312	Николая Быстрых	2
1313	Николая Быстрых	6
1314	Николая Быстрых	10
1315	Николая Быстрых	14
1316	Николая Быстрых	15
1317	Николая Быстрых	14А
1318	Николая Быстрых	3
1319	Николая Быстрых	5
1320	Николая Быстрых	7
1321	Николая Быстрых	9
1322	Николая Островского	21
1323	Николая Островского	55
1324	Николая Островского	63
1325	Николая Островского	64
1326	Николая Островского	70
1327	Николая Островского	119
1328	Николая Островского	72
1329	Николая Островского	76
1330	Николая Островского	82
1331	Николая Островского	109
1332	Никулина	6
1333	Никулина	35
1334	Никулина	10а
1335	Никулина	10б
1336	Никулина	10в
1337	Никулина	47
1338	Новоржевская	1
1339	Новоржевская	3
1340	Новоржевская	5
1341	Новоржевская	7
1342	Новоржевская	9
1343	Новоржевская	13
1344	Новоржевская	30
1345	Новоржевская	32

1346	Новоржевская	36
1347	Новосибирская	6
1348	Новосибирская	14
1349	Новосибирская	15
1350	Новосибирская	16
1351	Новосибирская	17
1352	Новосибирская	18
1353	Новосибирская	26
1354	Новосибирская	16А
1355	Новые Ляды, Мира	6
1356	Новые Ляды, Мира	8
1357	Новые Ляды, Мира	10
1358	Новые Ляды, Молодежная	6
1359	Новые Ляды, Островского	81
1360	Новые Ляды, Островского	83
1361	Новые Ляды, Островского	85
1362	Новые Ляды, Островского	85А
1363	Новые Ляды, ул. Мира	20
1364	Новые Ляды, Чусовская	20А
1365	Норильская	7
1366	Оборонная	29
1367	Оборонщиков	3
1368	Оборонщиков	5
1369	Оборонщиков	7
1370	Овчинникова	8
1371	Одоевского	16
1372	Одоевского	18
1373	Одоевского	19
1374	Одоевского	20
1375	Одоевского	21
1376	Одоевского	22
1377	Одоевского	23
1378	Одоевского	24
1379	Одоевского	26
1380	Одоевского	28
1381	Окулова	37
1382	Олега Кошевого	29
1383	Олега Кошевого	31
1384	Олега Кошевого	34
1385	Ольховская	4
1386	Ольховская	38
1387	Ольховская	26
1388	Ольховская	30
1389	Ольховская	36
1390	Омская	1
1391	Омская	2
1392	Онежская	8
1393	Ординская	10А
1394	Оршанская	3
1395	Оршанская	5
1396	Оршанская	7
1397	Оршанская	9
1398	Осинская	2А
1399	Охотников	5
1400	Охотников	10
1401	Охотников	11
1402	Охотников	12
1403	Охотников	16
1404	Охотников	18

1405	Охотников	19
1406	Охотников	20
1407	Охотников	22
1408	Охотников	28
1409	Охотников	12А
1410	Охотников	1А
1411	Папанинцев	8
1412	Папанинцев	12
1413	Папанинцев	19
1414	Парашютная	7А
1415	Патриса Лумумбы	7
1416	Патриса Лумумбы	15
1417	Патриса Лумумбы	19
1418	Петропавловская	37
1419	Петропавловская	46
1420	Петропавловская	60
1421	Петропавловская	62
1422	Петропавловская	64
1423	Петропавловская	66
1424	Петропавловская	68
1425	Петропавловская	70
1426	Петропавловская	78
1427	Петропавловская	81
1428	Петропавловская	84
1429	Петропавловская	86
1430	Петропавловская	88
1431	Петропавловская	97
1432	Петропавловская	101
1433	Петропавловская	109
1434	Петропавловская	123
1435	Пионерская	4
1436	Пионерская	15
1437	Пионерская	8
1438	Пионерская	12
1439	Пионерская	5А
1440	Писарева	7
1441	Писарева	11
1442	Писарева	34
1443	Писарева	45
1444	Писарева	28
1445	Пихтовая	8
1446	Пихтовая	18
1447	Пихтовая	42
1448	Плеханова	3
1449	Плеханова	13
1450	Плеханова	55
1451	Плеханова	34А
1452	Плеханова	59А
1453	Плеханова	33
1454	ПМС-14	1
1455	ПМС-14	2
1456	Победы	25
1457	Победы	29
1458	Победы	31
1459	Победы	39
1460	Победы	31А
1461	Пограничная-2я	11
1462	Подводников	3
1463	Подводников	4

1464	Подводников	87
1465	Подводников	92
1466	Подводников	94
1467	Подлесная	7
1468	Подлесная	9
1469	Подлесная	11
1470	Подлесная	13
1471	Подлесная	17
1472	Подлесная	29
1473	Подлесная	35
1474	Подлесная	17\1
1475	Подлесная	17\2
1476	Подлесная	17\3
1477	Подлесная	19\1
1478	Подлесная	21\1
1479	Подлесная	23\1
1480	Подлесная	23\2
1481	Подлесная	23\3
1482	Подлесная	27\1
1483	Подлесная	27\2
1484	Подлесная	3А
1485	Подлесная	11А
1486	Полазненская	26
1487	Полины Осипенко	43
1488	Полины Осипенко	45
1489	Полины Осипенко	48
1490	Полины Осипенко	50
1491	Полины Осипенко	51
1492	Полины Осипенко	52
1493	Полины Осипенко	53
1494	Полины Осипенко	57
1495	Полины Осипенко	59
1496	Полины Осипенко	61
1497	Полтавская	5
1498	Полтавская	9
1499	Пономарева	4
1500	Пономарева	6
1501	Пономарева	8
1502	Пономарева	10
1503	Пономарева	12
1504	Пономарева	14
1505	Пономарева	77А
1506	Попова	58
1507	Проспект Декабристов	35
1508	Проспект Декабристов	3
1509	Проспект Декабристов	5
1510	Проспект Декабристов	6
1511	Проспект Декабристов	9
1512	Проспект Декабристов	11
1513	Проспект Декабристов	13
1514	Проспект Декабристов	15
1515	Проспект Декабристов	18
1516	Проспект Декабристов	19
1517	Проспект Декабристов	25
1518	Проспект Декабристов	31
1519	Проспект Декабристов	41
1520	Проспект Декабристов	39/1
1521	Проспект Декабристов	39/2
1522	Проспект Декабристов	41/1

1523	Проспект Декабристов	9а
1524	Проспект Декабристов	35 (с кв. № 145 по кв. № 212)
1525	Проспект Парковый	50
1526	Проспект Парковый	8
1527	Проспект Парковый	13
1528	Проспект Парковый	40
1529	Проспект Парковый	42
1530	Проспект Парковый	46
1531	Проспект Парковый	52
1532	Проспект Парковый	10\1
1533	Проспект Парковый	10\3
1534	Проспект Парковый	22\1
1535	Проспект Парковый	2А
1536	Проспект Парковый	37Б
1537	Проспект Парковый	41А
1538	Проспект Парковый	41Б
1539	Проспект Парковый	41Г
1540	Проспект Парковый	20\1
1541	Проспект Парковый	54/2
1542	Пулковская	5
1543	Пулковская	7
1544	Пулковская	9
1545	Пулковская	11
1546	Путейская	15А
1547	Путейская	21
1548	Пушкарская	67
1549	Пушкарская	79
1550	Пушкарская	90
1551	Пушкарская	128
1552	Пушкарская	130
1553	Пушкарская	134
1554	Пушкина	29
1555	Пушкина	37
1556	Пушкина	66
1557	Пушкина	110
1558	Пушкина	116А
1559	Пушкина	35
1560	Работницы	3А
1561	Рабочая	1
1562	Рабочая	5
1563	Рабочая	23
1564	Рабочая	25
1565	Рабочая	3А
1566	Рабочая	15
1567	Рабоче-Крестьянская	17
1568	Рабоче-Крестьянская	12
1569	Рабоче-Крестьянская	26
1570	Революции	28
1571	Революции	30
1572	Революции	3\2
1573	Революции	4
1574	Революции	12
1575	Революции	58
1576	Революции	60
1577	Революции	62
1578	Революции	64
1579	Революции	3/4
1580	Революции	58А

1581	Революции	9А
1582	Репина	1
1583	Репина	2
1584	Репина	11
1585	Репина	13
1586	Репина	14
1587	Репина	15
1588	Репина	16
1589	Репина	18
1590	Репина	19
1591	Репина	21
1592	Репина	27
1593	Репина	29
1594	Репина	31
1595	Репина	64
1596	Репина	65
1597	Репина	66
1598	Репина	67
1599	Репина	72
1600	Репина	73
1601	Репина	75
1602	Репина	63
1603	Репина	63
1604	Репина	2Б
1605	Розалии Землячки	8
1606	Розалии Землячки	12
1607	Розалии Землячки	14
1608	Рязанская	5
1609	Рязанская	13
1610	Самолетная	26
1611	Самолетная	30
1612	Самолетная	32
1613	Самолетная	44
1614	Самолетная	56
1615	Самолетная	60
1616	Самолетная	62А
1617	Сахалинская	3
1618	Связистов	18
1619	Связистов	20
1620	Связистов	26
1621	Связистов	4
1622	Седова	8
1623	Седова	6
1624	Семченко	7
1625	Семченко	9
1626	Семченко	11
1627	Семченко	17
1628	Сергинская	7
1629	Сергинская	20
1630	Сергинская	26
1631	Сергинская	27
1632	Сергинская	28
1633	Сергинская	29
1634	Сергинская	30
1635	Сергинская	32
1636	Сергинская	33
1637	Сергинская	34
1638	Сергинская	35
1639	Сергинская	36

1640	Сергинская	37
1641	Сергинская	39
1642	Сергинская	43
1643	Сергинская	45
1644	Сергинская	37А
1645	Сергинская	38А
1646	Серебрянский проезд	3
1647	Серебрянский проезд	5
1648	Серебрянский проезд	7
1649	Серебрянский проезд	11
1650	Серединная	2
1651	Серпуховская	8
1652	Сестрорецкая	19
1653	Сестрорецкая	19А
1654	Сеченова	1
1655	Сеченова	3
1656	Сеченова	7
1657	Сеченова	9
1658	Сеченова	14
1659	Сеченова	3А
1660	Сибирская	32
1661	Сибирская	50
1662	Сибирская	57
1663	Сибирская	4А
1664	Сибирская	7А
1665	Сибирская	63
1666	Сивкова	5
1667	Сивкова	23
1668	Сивкова	25
1669	Сивкова	3А
1670	Сигаева	4А
1671	Сигаева	4Б
1672	Снайперов	8
1673	Снайперов	11
1674	Снайперов	16
1675	Снайперов	18
1676	Советская	1
1677	Советская	22
1678	Советская	28
1679	Советская	24А
1680	Советской Армии	3
1681	Советской Армии	5
1682	Советской Армии	7
1683	Советской Армии	9
1684	Советской Армии	17
1685	Советской Армии	19
1686	Советской Армии	21
1687	Советской Армии	25
1688	Советской Армии	31
1689	Советской Армии	49
1690	Советской Армии	21А
1691	Советской Армии	27
1692	Советской Армии	27Г
1693	Сокольская	5
1694	Сокольская	25
1695	Сокольская	27
1696	Сокольская	9
1697	Солдатова	3
1698	Солдатова	4

1699	Солдатова	5
1700	Солдатова	6
1701	Солдатова	7
1702	Солдатова	11
1703	Солдатова	17
1704	Солдатова	24
1705	Солдатова	26
1706	Солдатова	35
1707	Солдатова	41
1708	Солдатова	43
1709	Солдатова	30А
1710	Соловьева	3
1711	Соловьева	11
1712	Соловьева	14
1713	Соловьева	15
1714	Сортировочная	15
1715	Социалистическая	6
1716	Социалистическая	7
1717	Социалистическая	8
1718	Социалистическая	9
1719	Социалистическая	14
1720	Сочинская	4
1721	Сочинская	6
1722	Сочинская	8
1723	Старцева	5
1724	Старцева	7
1725	Старцева	11
1726	Старцева	13
1727	Старцева	19
1728	Старцева	15\2
1729	Старцева	15\3
1730	Старцева	15\4
1731	Старцева	3 (с кв.№ 1 по кв.№ 120)
1732	Старцева	9\1
1733	Старцева	9\2
1734	Старцева	9\3
1735	Старцева	9\4
1736	Стахановская	1
1737	Стахановская	3
1738	Стахановская	5
1739	Стахановская	10
1740	Стахановская	15
1741	Стахановская	18
1742	Стахановская	21
1743	Стахановская	23
1744	Стахановская	42
1745	Стахановская	44
1746	Стахановская	49
1747	Стахановская	49А
1748	Стахановская	59А
1749	Стахановская	59Б
1750	Стахановская	7А
1751	Стахановская	59
1752	Степана Разина	79
1753	Степана Разина	34/4
1754	Степана Разина	75
1755	Строителей	34
1756	Студенческая	18

1757	Студенческая	20
1758	Студенческая	22
1759	Студенческая	24
1760	Студенческая	25А
1761	Судозаводская	16
1762	Судозаводская	18
1763	Судоремонтная	23
1764	Суздальская	3
1765	Сысольская	2
1766	Сысольская	13
1767	Сысольская	17
1768	Сысольская	11А
1769	Сысольская	15\1
1770	Сысольская	1
1771	Сысольская	6
1772	Таборская	12
1773	Таборская	22
1774	Таборская	20
1775	Таганрогская	15
1776	Таганрогская	17
1777	Танкистов	8
1778	Танкистов	10
1779	Танкистов	17
1780	Танкистов	19
1781	Танкистов	34
1782	Танкистов	36
1783	Танкистов	42
1784	Танкистов	44
1785	Танкистов	60
1786	Танкистов	68
1787	Танкистов	70
1788	Танкистов	48
1789	Танкистов	58
1790	Танкистов	62
1791	Танцорова	32А
1792	Татьяны Барамзиной	41
1793	Татьяны Барамзиной	45
1794	Татьяны Барамзиной	70
1795	Татьяны Барамзиной	72
1796	Тбилисская	1
1797	Тбилисская	3
1798	Тбилисская	5
1799	Тбилисская	7
1800	Тбилисская	9
1801	Тбилисская	11
1802	Тбилисская	21
1803	Тбилисская	23
1804	Тбилисская	29
1805	Тбилисская	31
1806	Тбилисская	35
1807	Тбилисская	9Б
1808	Тбилисская	1А
1809	Техническая	6
1810	Техническая	14
1811	Тимирязева	25
1812	Тимирязева	50
1813	Тимирязева	52
1814	Толмачёва	32
1815	Томская	32

1816	Томская	34
1817	Томская	38
1818	Томская	40
1819	Томская	41
1820	Томская	42
1821	Томская	44
1822	Торговая	8
1823	Торговая	10
1824	Торговая	8А
1825	Транспортная	27
1826	Транспортная	29
1827	Трясолобова	67
1828	Трясолобова	75
1829	Трясолобова	98
1830	Трясолобова	100
1831	Трясолобова	102
1832	Трясолобова	104
1833	Трясолобова	106
1834	Трясолобова	118
1835	Тургенева	6
1836	Тургенева	8
1837	Тургенева	10
1838	Тургенева	12
1839	Тургенева	14
1840	Тургенева	16
1841	Тургенева	17
1842	Тургенева	27
1843	Тургенева	31
1844	Уинская	11
1845	Уинская	18
1846	Уинская	35
1847	Уинская	4\4
1848	Уральская	77
1849	Уральская	82
1850	Уральская	83
1851	Уральская	87
1852	Уральская	88
1853	Уральская	103
1854	Уральская	105
1855	Уральская	116
1856	Уральская	86А
1857	Усадебная	2
1858	Усадебная	4
1859	Уссурийская	19А
1860	Уфимская	4
1861	Уфимская	10
1862	Уфимская	16
1863	Ушинского	1
1864	Ушинского	4А
1865	Фадеева	6
1866	Фадеева	8
1867	Фадеева	10
1868	Федосеева	7
1869	Федосеева	9
1870	Федосеева	10
1871	Федосеева	11
1872	Федосеева	12
1873	Федосеева	19
1874	Фонтанная	1а/2

1875	Фонтанная	10
1876	Фонтанная	14
1877	Фонтанная	2А
1878	Формовщиков	7
1879	Хабаровская	151
1880	Хабаровская	153
1881	Хабаровская	155
1882	Хабаровская	157
1883	Хабаровская	161
1884	Хабаровская	165
1885	Хабаровская	173
1886	Халтурина	4
1887	Халтурина	8
1888	Халтурина	12
1889	Химградская	5
1890	Химградская	11
1891	Холмогорская	6
1892	Хохрякова	6А
1893	Хрустальная	8
1894	Хрустальная	10
1895	Худанина	10
1896	Худанина	15
1897	Худанина	22
1898	Худанина	8
1899	Целинная	17
1900	Целинная	31\3
1901	Целинная	31\1
1902	Центральная Ферма	1
1903	Цимлянская	1
1904	Цимлянская	5
1905	Цимлянская	7
1906	Цимлянская	9
1907	Цимлянская	23
1908	Циолковского	9
1909	Циолковского	23
1910	Чайковского	9
1911	Чайковского	20
1912	Чайковского	27
1913	Чайковского	19
1914	Чайковского	8А
1915	Чебоксарская	10
1916	Чебоксарская	12
1917	Чебоксарская	27
1918	Чебоксарская	31
1919	Челюскинцев	15
1920	Челюскинцев	23
1921	Челюскинцев	7
1922	Челюскинцев	17
1923	Челюскинцев	21
1924	Чердынская	8
1925	Чердынская	10
1926	Чердынская	12
1927	Чердынская	16
1928	Чердынская	17
1929	Чердынская	18
1930	Чердынская	19
1931	Чердынская	25
1932	Чердынская	29
1933	Чернышевского	13

1934	Чернышевского	15
1935	Чернышевского	17
1936	Чернышевского	19
1937	Чернышевского	23
1938	Чернышевского	25
1939	Чернышевского	27
1940	Чернышевского	31
1941	Чернышевского	35
1942	Чернышевского	37
1943	Чернышевского	19А
1944	Чернышевского	21А
1945	Чернышевского	9А
1946	Чернышевского	1
1947	Чернышевского	2
1948	Чернышевского	4
1949	Чернышевского	6
1950	Чернышевского	29
1951	Чехова	8
1952	Чехова	14
1953	Чехова	26
1954	Чистопольская	15
1955	Чистопольская	16
1956	Чистопольская	21
1957	Чистопольская	23
1958	Чистопольская	25
1959	Чистопольская	27
1960	Чистопольская	29
1961	Чистопольская	21А
1962	Чистопольская	23А
1963	Чкалова	32
1964	Чкалова	38
1965	Чкалова	44
1966	Чкалова	48
1967	Чкалова	50
1968	Чкалова	52
1969	Чкалова	54
1970	Чкалова	2
1971	Чкалова	4
1972	Чкалова	6
1973	Чкалова	8
1974	Чкалова	10
1975	Чкалова	14
1976	Чкалова	16
1977	Чкалова	18
1978	Чкалова	20
1979	Чкалова	22
1980	Чкалова	24
1981	Шарташская	2
1982	Шарташская	4
1983	Швецова	32
1984	Шишкина	6
1985	Шишкина	12
1986	Шишкина	17
1987	Шишкина	21
1988	Шишкина	23
1989	Шишкина	31
1990	Шишкина	19
1991	Шоссе Космонавтов	49
1992	Шоссе Космонавтов	51

1993	Шоссе Космонавтов	53
1994	Шоссе Космонавтов	57
1995	Шоссе Космонавтов	84
1996	Шоссе Космонавтов	102
1997	Шоссе Космонавтов	108
1998	Шоссе Космонавтов	117
1999	Шоссе Космонавтов	121
2000	Шоссе Космонавтов	131
2001	Шоссе Космонавтов	166
2002	Шоссе Космонавтов	169
2003	Шоссе Космонавтов	171
2004	Шоссе Космонавтов	173
2005	Шоссе Космонавтов	177
2006	Шоссе Космонавтов	183
2007	Шоссе Космонавтов	197
2008	Шоссе Космонавтов	199
2009	Шоссе Космонавтов	203
2010	Шоссе Космонавтов	205
2011	Шоссе Космонавтов	215
2012	Шоссе Космонавтов	217
2013	Шоссе Космонавтов	322
2014	Шоссе Космонавтов	330
2015	Шоссе Космонавтов	166Б
2016	Шоссе Космонавтов	166В
2017	Шоссе Космонавтов	169А
2018	Шоссе Космонавтов	175А
2019	Шоссе Космонавтов	179А
2020	Шоссе Космонавтов	197А
2021	Шоссе Космонавтов	199А
2022	Шоссе Космонавтов	84А
2023	Шоссе Космонавтов	209
2024	Шоссе Космонавтов	213
2025	Экскаваторная	49
2026	Экскаваторная	55
2027	Экскаваторная	58
2028	Экскаваторная	60
2029	Экскаваторная	62
2030	Юрша	5
2031	Юрша	23
2032	Юрша	25
2033	Юрша	92
2034	Юрша	96
2035	Юрша	5А
2036	Юрша	9А
2037	Яблочкова	31
2038	Яблочкова	37
2039	Яблочкова	23А
2040	Яблочкова	23Б
2041	Яблочкова	29
2042	Якуба Коласа	5
2043	Якуба Коласа	10
2044	Якуба Коласа	6
2045	Ямпольская	5
2046	Ямпольская	9
2047	Ямпольская	10
2048	Ямпольская	11
2049	Ямпольская	15
2050	Ямпольская	12Б
2051	Ямпольская	14А

2052	Ямпольская	14Б
2053	Янаульская	6
2054	Янаульская	8
2055	Янаульская	11
2056	Янаульская	19
2057	Янаульская	28
2058	Яранская	2
2059	Яранская	6
2060	Яранская	8
2061	Яранская	10

ПРАВОВЫЕ АКТЫ ТЕРРИТОРИАЛЬНЫХ ОРГАНОВ АДМИНИСТРАЦИИ ГОРОДА ПЕРМИ

АДМИНИСТРАЦИЯ ГОРОДА ПЕРМИ

ГЛАВА АДМИНИСТРАЦИИ СВЕРДЛОВСКОГО РАЙОНА

РАСПОРЯЖЕНИЕ

05.07.2022 № 059-39-01-01-295

О внесении изменений в состав административной комиссии Свердловского района города Перми, утвержденный распоряжением главы администрации Свердловского района города Перми от 01.08.2016 № СЭД-39-01-01-271 «Об утверждении состава административной комиссии Свердловского района города Перми»

В связи с кадровыми изменениями:

1. Внести в состав административной комиссии Свердловского района города Перми, утвержденный распоряжением главы администрации Свердловского района города Перми от 01 августа 2016 г. № СЭД-39-01-01-271 (в ред. от 10.08.2016 № СЭД-39-01-01-301, от 31.10.2016 № СЭД-39-01-01-399, от 16.03.2017 № СЭД-059-39-01-01-97, от 25.08.2017 № СЭД-059-39-01-01-376, от 28.12.2017 № СЭД-059-39-01-01-616, от 04.07.2018 № СЭД-059-39-01-01-303, от 15.01.2019 № СЭД-059-39-01-01-28, от 06.09.2019 № 059-39-01-01-429, от 30.09.2019 № 059-39-01-01-494, от 13.11.2019 № 059-39-01-01-584, от 29.01.2020 № 059-39-01-01-25, от 29.06.2021 № 059-39-01-01-438, от 06.07.2021 № 059-39-01-01-459, от 14.12.2021 № 059-39-01-01-798, от 29.04.2022 № 059-39-01-01-183) следующие изменения:

1.1. позицию:

«Заместитель председателя

Новоселова Ирина Владимировна	- заместитель главы администрации Свердловского района города Перми»

изложить в следующей редакции:

«Заместители председателя:

Новоселова Ирина Владимировна	- заместитель главы администрации Свердловского района города Перми
Хузягулов Эльнар Ильгисович	- начальник отдела благоустройства администрации Свердловского района города Перми»;

1.2. включить в состав административной комиссии Свердловского района города Перми членами комиссии следующих лиц:

«Долгих Игорь Олегович	- начальник сектора потребительского рынка администрации Свердловского района города Перми
Кокарев Александр Александрович	- главный специалист сектора по взаимодействию с административными органами администрации Свердловского района города Перми»;

1.3. исключить из состава административной комиссии Свердловского района города Перми Новокшанову А.А., Токаря В.А., Дацкую Е.В., Пермякова Н.С.

2. Настоящее распоряжение вступает в силу со дня официального опубликования в печатном средстве массовой информации «Официальный бюллетень органов местного самоуправления муниципального образования город Пермь».

3. Общему отделу администрации Свердловского района города Перми обеспечить опубликование настоящего распоряжения в печатном средстве массовой информации «Официальный бюллетень органов местного самоуправления муниципального образования город Пермь».

4. Сектору по работе с обращениями граждан и информированию населения администрации Свердловского района города Перми обеспечить опубликование (обнародование) настоящего распоряжения на официальном сайте администрации Свердловского района города Перми в информационно-телекоммуникационной сети Интернет.

5. Контроль за исполнением распоряжения возложить на первого заместителя главы администрации Свердловского района города Перми Пастуха В.Е.

А.Е. Филиппов

РАЗДЕЛ ВТОРОЙ
ОФИЦИАЛЬНАЯ ИНФОРМАЦИЯ

СООБЩЕНИЕ
о проведении публичных слушаний по теме «Обсуждение проекта решения Пермской городской Думы «О внесении изменений в Правила благоустройства территории города Перми, утвержденны решением Пермской городской Думы от 15.12.2020 № 277, в части установления требований к местам (площадкам) накопления отходов»

Администрация города Перми приглашает принять участие в публичных слушаниях по теме «О внесении изменений в Правила благоустройства территории города Перми, утвержденные решением Пермской городской Думы от 15.12.2020 № 277, в части установления требований к местам (площадкам) накопления отходов» горожан города Перми.

Публичные слушания состоятся 15 июля 2022 г. в 18.00 час. по адресу: 614000, г. Пермь, ул. Ленина, 23, зал № 1.

Ознакомиться с постановлением администрации города Перми от 22.06.2022 № 94 «О назначении публичных слушаний по обсуждению проекта решения Пермской городской Думы «О внесении изменений в Правила благоустройства территории города Перми, утвержденные решением Пермской городской Думы от 15.12.2020 № 277, в части установления требований к местам (площадкам) накопления отходов» (далее – Постановление от 22.06.2022 № 94), а также с материалами по теме публичных слушаний можно на официальном Интернет-сайте муниципального образования город Пермь www.gorodperm.ru в разделе публичные слушания и в печатном средстве массовой информации «Официальный бюллетень органов местного самоуправления муниципального образования город Пермь».

Экспозиция проекта решения Пермской городской Думы «О внесении изменений в Правила благоустройства территории города Перми, утвержденные решением Пермской городской Думы от 15.12.2020 № 277, в части установления требований к местам (площадкам) накопления отходов» и информационных материалов к нему, а также консультирование посетителей экспозиции проводится с 02 июля 2022 г. по 18 июля 2022 г.: понедельник-четверг – с 09.00 час. до 18.00 час., пятница – с 09.00 час. до 17.00 час., по адресу: 614000, г. Пермь, ул. Ленина, 34, каб. 508, департамент жилищно-коммунального хозяйства администрации города Перми.

Предложения и замечания по теме публичных слушаний принимаются в период с 02 июля 2022 г. по 18 июля 2022 г. от участников публичных слушаний, представивших в целях идентификации сведения в соответствии с пунктом 1.5 Положения о порядке организации и проведения публичных слушаний по обсуждению проекта правил благоустройства территории города Перми, утвержденного решением Пермской городской Думы от 26 марта 2019 г. № 57:

письменно (по форме согласно приложению 2 к Постановлению от 22.06.2022 № 94) в Организационный комитет по адресу: 614000, г. Пермь, ул. Ленина, 34, каб. 508 либо в электронном виде посредством заполнения электронной формы на Официальном сайте в разделе «Гражданам/Интернет-приемная/Предложения к публичным слушаниям» (электронный адрес: https://reception.gorodperm.ru/) или устно в ходе проведения собрания участников публичных слушаний;

письменно (по форме согласно приложению 2 к Постановлению от 22.06.2022 № 94) или устно в ходе проведения собрания участников публичных слушаний;

посредством записи в книге (журнале) учета посетителей экспозиции Проекта в период проведения экспозиции в сроки, указанные в пункте 6.2 настоящего постановления.

Проект вносится Главой города Перми

Пермская городская Дума VII созыва
РЕШЕНИЕ

О внесении изменений в Правила благоустройства территории города Перми, утвержденные решением Пермской городской Думы от 15.12.2020 № 277, в части установления требований к местам (площадкам) накопления отходов

В соответствии с Градостроительным кодексом Российской Федерации, Федеральным законом от 06.10.2003 № 131-ФЗ «Об общих принципах организации местного самоуправления в Российской Федерации», Уставом города Перми

Пермская городская Дума **р е ш и л а:**

1. Внести в Правила благоустройства территории города Перми, утвержденные решением Пермской городской Думы от 15.12.2020 № 277 (в редакции решений Пермской городской Думы от 24.02.2021 № 40, от 27.04.2021 № 102, от 24.08.2021 № 181, от 24.08.2021 № 182, от 21.12.2021 № 307, от 26.04.2022 № 81, от 26.04.2022 № 82), изменения:

1.1. дополнить пункт 5.1 абзацами пятым, шестым следующего содержания:

«Использование отходообразователями (за исключением физических лиц, являющихся собственниками или иными владельцами индивидуальных жилых домов) мест (площадок) накопления отходов, расположенных на земельных участках, находящихся в муниципальной собственности, и земельных участках (землях), государственная собственность на которые не разграничена, не предоставленных физическим и юридическим лицам, осуществляется на основании соглашения о порядке и условиях использования мест (площадок) накопления отходов в порядке, установленном правовым актом администрации города Перми.

Эксплуатация мест (площадок) накопления отходов на земельных участках, находящихся в муниципальной собственности, и земельных участках (землях), государственная собственность на которые не разграничена, не предоставленных физическим и юридическим лицам, без определения лица, ответственного за содержание мест (площадок) накопления отходов, не допускается. Такие места (площадки) накопления отходов подлежат ликвидации.»;

1.2. пункт 5.2 изложить в редакции:

«5.2. Требования к местам (площадкам) накопления отходов:

5.2.1. места (площадки) накопления отходов должны соответствовать требованиям законодательства Российской Федерации в области санитарно-эпидемиологического благополучия населения, иного законодательства Российской Федерации, а также Правил;

5.2.2. к местам (площадкам) накопления отходов должен быть обеспечен свободный проезд. При обособленном размещении места (площадки) (вдалиот существующих проездов) к нему должен быть обеспечен подъездной путь с твердым покрытием;

5.2.3. обязательный перечень элементов благоустройства мест (площадок) накопления отходов включает: покрытие, ограждение, навес (за исключением установки бункеров), контейнер для сбора отходов, специальная площадка для накопления крупногабаритных отходов, информационная табличка;

5.2.3.1. покрытие места (площадки) накопления отходов должно быть твердым (асфальтовое, бетонное) с уклоном для отведения поверхностных сточных вод;

5.2.3.2. ограждение места (площадок) накопления выполняется с 3-х сторон высотой не менее 1,5 метра.

Ограждения мест (площадок) накопления отходов могут быть следующих видов:

металлический каркас со стенками из профнастила и (или) металлической сетки либо металлических декоративных панелей (реек),

сетчатое ограждение с озеленением в виде вертикального озеленения с использованием ограждения из металлической сетки и посадкой вьющихся растений.

Цветовое решение для ограждения мест (площадок) накопления отходов:

для металлического каркаса и (или) металлической сетки – RAL 8017 шоколадно-коричневый, RAL 7016 антрацитово-серый, для стенки из профнастила, металлических декоративных панелей (реек) – RAL 1013 жемчужно-белый, RAL 1015 светлая слоновая кость;

5.2.3.3. навес выполняется в едином цвете с ограждением места (площадки) накопления отходов с уклоном для

поверхностных сточных вод;

5.2.3.4. на месте (площадке) накопления отходов устанавливаются контейнеры следующих типов:

евроконтейнеры,

контейнеры или клети по сбору бумаги, картона, пластика, полиэтилена, металла, стекла, годных к вторичной переработке,

бункеры.

При выборе типа контейнеров приоритет должен отдаваться металлическим и пластиковым евроконтейнерам.

Графическое изображение места (площадки) накопления отходов приведено в приложении 15 к Правилам (рисунок 1).

Раздельное накопление отходов осуществляется в соответствии с требованиями, установленными нормативными правовыми актами Пермского края.

На одном месте (площадке) накопления отходов допускается размещение не более 12 контейнеров, включая контейнеры и клети для раздельного накопления отходов и 2 бункера для накопления крупногабаритных отходов.

При количестве контейнеров более 10 обеспечивается П-образное устройство места (площадки) накопления отходов в соответствии с графическим изображением П-образной площадки согласно приложению 15 к Правилам (рисунок 2);

5.2.3.5. специальная площадка для крупногабаритных отходов обустраивается в пределах основания места (площадки) накопления отходов либо как самостоятельная площадка, которая имеет твердое (асфальтовое, бетонное) покрытие с уклоном для отведения поверхностных сточных вод, ограждение с трех сторон высотой не менее 1 метра, а также подъездной путь с твердым покрытием;

5.2.3.6. места (площадки) накопления отходов оснащаются информационной табличкой, содержащей информацию о порядковом номере места (площадки) накопления отходов в реестре мест (площадок) накопления отходов на территории города Перми, о региональном операторе по обращению с твердыми коммунальными отходами, собственнике места (площадки) накопления отходов (наименование, юридический и фактический адрес, номер телефона, адрес электронной почты), графике вывоза отходов, о недопустимости создания препятствий подъезду специализированного автотранспорта, разгружающего контейнеры и бункеры;

5.2.4. уборку мусора, образовавшегося при выгрузке из контейнеров в мусоровоз, обязана производить организация, осуществляющая вывоз отходов.

В иных случаях чистота на месте (площадке) накопления отходов обеспечивается собственником места (площадки) накопления отходов либо иным лицом, ответственным за содержание места (площадки) накопления отходов на основании соглашения о порядке и условиях использования мест (площадок) накопления отходов. Места (площадки) накопления отходов должны убираться ежедневно. Содержание территории, на которой расположены места (площадки) накопления отходов, осуществляется собственниками соответствующих мест (площадок) накопления отходов либо лицом, ответственным за содержание места (площадки) накопления отходов в пределах 10 м по периметру от границ места (площадки) накопления отходов;

5.2.5. запрещается:

размещение места (площадки) накопления отходов на месте проезда транспортных средств;

эксплуатация контейнеров с переполнением. При возникновении случаев переполнения необходимо увеличить количество установленных контейнеров, их емкость или периодичность вывоза из них отходов,

самовольно складировать отходы на местах (площадках) накопления отходов, оборудованных другими лицами для собственных нужд,

складировать на местах (площадках) накопления отходов отходы, отличные по компонентному составу от твердых коммунальных, в том числе строительные отходы, порубочные остатки от ухода за древесно-кустарниковой растительностью, промышленную упаковку, отработанные автомобильные шины, отходы просроченной пищевой продукции магазинов и объектов общественного питания, отходы от приготовления пищи объектами общественного питания,

выливать жидкие бытовые отходы и воду в контейнеры и бункеры, складировать в контейнеры и бункеры горящие, раскаленные или горячие отходы, снег и лед, осветительные приборы и электрические лампы, содержащие ртуть, батареи и аккумуляторы, радиоактивные, биологические и медицинские отходы, а также иные отходы, которые могут причинить вред жизни и здоровью лиц, осуществляющих погрузку (разгрузку) контейнеров и бункеров, повредить контейнеры и бункеры, мусоровозы или нарушить режим работы объектов по обработке, утилизации, обезвреживанию, захоронению отходов,

оставлять транспортные средства на пути следования специальной техники к местам (площадкам) накопления отходов, препятствовать подъезду специализированной техники к контейнерам, бункерам, специальным местам для накопления крупногабаритных отходов для разгрузки (погрузки) отходов;

5.2.6. отходы, отличные по компонентному составу от твердых коммунальных отходов, подлежат сбору, вывозу, обезвреживанию, захоронению по договору с организацией, имеющей лицензию на соответствующие виды деятельности.»;

1.3. дополнить приложением 15 согласно приложению к настоящему решению.

2. В отношении мест (площадок) накопления отходов, которые на день вступления в силу настоящего решения

не соответствуют установленным настоящим решением требованиям, собственники мест (площадок) накопления отходов в течение 36 месяцев со дня вступления в силу настоящего решения должны привести места (площадки) накопления отходов в соответствие установленным требованиям.

3. Настоящее решение вступает в силу со дня его официального опубликования в печатном средстве массовой информации «Официальный бюллетень органов местного самоуправления муниципального образования город Пермь».

4. Опубликовать настоящее решение в печатном средстве массовой информации «Официальный бюллетень органов местного самоуправления муниципального образования город Пермь», а также опубликовать (обнародовать) настоящее решение на официальном сайте муниципального образования город Пермь в информационно-телекоммуникационной сети Интернет.

5. Контроль за исполнением настоящего решения возложить на комитет Пермской городской Думы по пространственному развитию и благоустройству.

Председатель
Пермской городской Думы Д.В. Малютин

Глава города Перми А.Н. Дёмкин

Приложение к решению
Пермской городской Думы

Приложение 15
к Правилам благоустройства
территории города Перми

ГРАФИЧЕСКОЕ ИЗОБРАЖЕНИЕ
мест (площадок) накопления отходов

Рисунок 1.
Графическое изображение места (площадки) накопления отходов
с ограждением из металлического каркаса и стенками
из металлических панелей (реек)

Рисунок 2
Графическое изображение П-образного места (площадки) накопления отходов
с ограждением из металлического каркаса и стенками
из металлических панелей (реек)

ПРАВИТЕЛЬСТВО ПЕРМСКОГО КРАЯ

РАСПОРЯЖЕНИЕ

22.06.2022 № 198-рп

Об изъятии объектов недвижимого имущества для государственных нужд Пермского края

В соответствии со статьей 279 Гражданского кодекса Российской Федерации, статьями 49, 56.11 Земельного кодекса Российской Федерации, пунктом 4 части 1 статьи 3 Закона Пермского края от 01 июля 2009 г. № 463-ПК «О полномочиях органов государственной власти Пермского края в сфере земельных отношений», Схемой территориального планирования Пермского края, утвержденной постановлением Правительства Пермского края от 27 октября 2009 г. № 780-п, пунктом 3.2.20 Положения о Министерстве транспорта Пермского края, утвержденного постановлением Правительства Пермского края от 07 сентября 2012 г. № 828-п, постановлением Правительства Пермского края от 01 октября 2021 г. № 730-п «Об утверждении Адресной инвестиционной программы Пермского края», документацией по планировке территории для размещения линейного объекта регионального значения «Реконструкция транспортной развязки в разных уровнях на пересечении ул. Вишерской и Транссибирской магистрали в г. Перми», утвержденной приказом Министерства по управлению имуществом и градостроительной деятельности Пермского края от 25 августа 2021 г. № 31-02-1-4-1334, на основании ходатайства краевого государственного бюджетного учреждения «Управление автомобильных дорог и транспорта» Пермского края от 31 марта 2022 г. № 44-001у-01-02-417:

1. Изъять в установленном порядке для государственных нужд Пермского края в целях размещения линейного объекта регионального значения «Реконструкция транспортной развязки в разных уровнях на пересечении ул. Вишерской и Транссибирской магистрали в г. Перми»

объекты недвижимого имущества согласно приложению к настоящему распоряжению (далее – объекты недвижимого имущества).

2. Министерству транспорта Пермского края в течение 10 календарных дней со дня принятия настоящего распоряжения:

2.1. обеспечить размещение настоящего распоряжения на своем официальном сайте в информационно-телекоммуникационной сети «Интернет»;

2.2. направить копию настоящего распоряжения Главе города Перми в целях опубликования в порядке, установленном для официального опубликования (обнародования) муниципальных правовых актов Уставом Пермского городского округа;

2.3. направить для исполнения копию настоящего распоряжения в краевое государственное бюджетное учреждение «Управление автомобильных дорог и транспорта» Пермского края;

2.4. уведомить собственников объектов недвижимого имущества о предстоящем изъятии путем направления копии настоящего распоряжения в соответствии с подпунктом 3 пункта 10 статьи 56.6 Земельного кодекса Российской Федерации;

2.5. направить копию настоящего распоряжения в территориальный орган Федеральной службы государственной регистрации, кадастра и картографии.

3. Министерству транспорта Пермского края в течение 10 календарных дней со дня государственной регистрации права собственности Пермского края на изъятые объекты недвижимого имущества направить в Министерство по управлению имуществом и градостроительной деятельности Пермского края копии трехсторонних соглашений об изъятии объектов недвижимого имущества для государственных нужд (далее – Соглашения) и документы, на основании которых определена рыночная стоимость изымаемых объектов недвижимого имущества, для включения изъятого имущества в казну Пермского края.

4. Краевому государственному бюджетному учреждению «Управление автомобильных дорог и транспорта» Пермского края:

4.1. совместно с Министерством транспорта Пермского края осуществить подготовку Соглашений;

4.2. направить подписанные со стороны Министерства транспорта Пермского края и краевого государственного бюджетного учреждения «Управление автомобильных дорог и транспорта» Пермского края проекты Соглашений собственникам объектов недвижимого имущества для подписания;

4.3. после заключения Соглашений обеспечить в установленном порядке государственную регистрацию в Едином государственном реестре недвижимости права собственности Пермского края на изъятые объекты недвижимого имущества.

5. Настоящее распоряжение вступает в силу со дня его официального опубликования.

6. Контроль за исполнением распоряжения возложить на заместителя председателя Правительства Пермского края (по вопросам инфраструктуры).

Губернатор Пермского края Д.Н. Махонин

Приложение
к распоряжению
Правительства Пермского края
от 22.06.2022 № 198-рп

ОБЪЕКТЫ НЕДВИЖИМОГО ИМУЩЕСТВА,

изымаемые для государственных нужд Пермского края в целях размещения линейного объекта регионального значения «Реконструкция транспортной развязки в разных уровнях на пересечении ул. Вишерской и Транссибирской магистрали в г. Перми»

№ п/п	Адрес объекта недвижимого имущества	Кадастровый (условный) номер объекта недвижимого имущества	Наименование объекта недвижимого имущества	Правообладатель объекта недвижимого имущества	Вид права на объект недвижимого имущества
1	2	3	4	5	6
1	Пермский край, г. Пермь, Дзержинский район, ГСК № 41 по ул. Дзержинского, бокс 9	59:01:0000000:47590	Гараж-бокс	Бобошин Сергей Леонидович	Собственность
2	Пермский край, г. Пермь, Дзержинский район, ул. Дзержинского, ГСК 41, бокс 6	59:01:0000000:59755	Гараж-бокс	Галкина Светлана Геннадьевна	Собственность
3	Пермский край, г. Пермь, Дзержинский район, ул. Дзержинского, ГСК 41, бокс 15	59:01:0000000:56660	Гараж-бокс	Бобошина Ирина Александровна	Собственность
4	Пермский край, г. Пермь, Дзержинский район, ул. Дзержинского, ГСК 41, бокс 8	59:01:0000000:56661	Гараж-бокс	Калинин Василий Николаевич	Собственность
5	Пермский край, г. Пермь, Дзержинский район, ГСК 41, ул. Дзержинского, бокс 14	59:01:0000000:59209	Гараж-бокс	Видякина Людмила Борисовна	Собственность

1	2	3	4	5	6
6	Пермский край, г. Пермь, ГСК № 41, Дзержинский район, ул. Дзержинского, бокс № 13	59:01:4410014:123	Гараж-бокс	Горбунова Зоя Павловна	Собственность
7	Пермский край, г. Пермь, ГСК № 41, Дзержинский район, ул. Дзержинского, бокс № 11	59:01:4410014:143	Гараж-бокс	Романова Лидия Севастьяновна	Собственность
8	Пермский край, г. Пермь, ГСК № 41, Дзержинский район, ул. Дзержинского, гараж-бокс № 16	59:01:4410014:148	Гараж-бокс	Мармыш Константин Борисович	Собственность
9	Пермский край, г. Пермь, Дзержинский район, ул. Дзержинского, ГСК 41, бокс 10	59:01:4410014:149	Гараж-бокс	Лядов Андрей Юрьевич	Собственность
10	Пермский край, г. Пермь, Дзержинский район, ГСК № 41, ул. Дзержинского, бокс № 12	59:01:4410014:151	Гараж-бокс с овощной ямой	Бобошин Сергей Леонидович	Собственность
11	Пермский край, г.о. Пермский, г. Пермь, тер. ГСК 41 Дзержинского, гараж-бокс № 7	59:01:4410014:283	Данные отсутствуют	Никулин Дмитрий Леонидович	Собственность
12	Пермский край, г. Пермь, Дзержинский район, ул. Дзержинского, 50, ГСК № 41, гаражный бокс № 17	59:01:0000000:45687	Гараж-бокс	Мальцев Игорь Борисович	Собственность

ПРАВИТЕЛЬСТВО ПЕРМСКОГО КРАЯ

РАСПОРЯЖЕНИЕ

22.06.2022 № 200-рп

Об изъятии объекта недвижимого имущества для государственных нужд Пермского края

В соответствии со статьей 279 Гражданского кодекса Российской Федерации, статьями 49, 56.11 Земельного кодекса Российской Федерации, пунктом 4 части 1 статьи 3 Закона Пермского края от 01 июля 2009 г. № 463-ПК «О полномочиях органов государственной власти Пермского края в сфере земельных отношений», Схемой территориального планирования Пермского края, утвержденной постановлением Правительства Пермского края от 27 октября 2009 г. № 780-п, пунктом 3.2.20 Положения о Министерстве транспорта Пермского края, утвержденного постановлением Правительства Пермского края от 07 сентября 2012 г. № 828-п, постановлением Правительства Пермского края от 01 октября 2021 г. № 730-п «Об утверждении Адресной инвестиционной программы Пермского края», документацией по планировке территории для размещения объекта регионального значения «Автомобильная дорога «Переход ул. Строителей – площадь Гайдара», участок от ул. Вишерской до примыкания к ул. Папанинцев», утвержденной приказом Министерства по управлению имуществом и градостроительной деятельности Пермского края от 04 июня 2021 г. № 31-02-1-4-856, приказом Министерства по управлению имуществом и градостроительной деятельности Пермского края от 08 декабря 2021 г. № 31-02-1-4-2027 «Об утверждении проекта межевания территории для размещения объекта регионального значения «Автомобильная дорога «Переход ул. Строителей – площадь Гайдара», участок от ул. Вишерской до примыкания к ул. Папанинцев», на основании ходатайства краевого государственного бюджетного учреждения «Управление автомобильных дорог и транспорта» Пермского края от 07 апреля 2022 г. № 44-001у-01-02-443:

1. Изъять в установленном порядке для государственных нужд Пермского края в целях размещения объекта регионального значения «Автомобильная дорога «Переход ул. Строителей – площадь Гайдара», участок от ул. Вишерской до примыкания к ул. Папанинцев» объект недвижимого имущества согласно приложению к настоящему распоряжению (далее – объект недвижимого имущества).

2. Министерству транспорта Пермского края в течение 10 календарных дней со дня принятия настоящего распоряжения:

2.1. обеспечить размещение настоящего распоряжения на своем официальном сайте в информационно-телекоммуникационной сети «Интернет»;

2.2. направить копию настоящего распоряжения Главе города Перми в целях его опубликования в порядке, установленном для официального опубликования (обнародования) муниципальных правовых актов Уставом Пермского городского округа;

2.3. направить для исполнения копию настоящего распоряжения в краевое государственное бюджетное учреждение «Управление автомобильных дорог и транспорта» Пермского края;

2.4. уведомить собственника объекта недвижимого имущества о предстоящем изъятии путем направления копии настоящего распоряжения в соответствии с подпунктом 3 пункта 10 статьи 56.6 Земельного кодекса Российской Федерации;

2.5. направить копию настоящего распоряжения в территориальный орган Федеральной службы государственной регистрации, кадастра и картографии.

3. Министерству транспорта Пермского края в течение 10 календарных дней со дня государственной регистрации права собственности Пермского края на изъятый объект недвижимого имущества направить в Министерство по управлению имуществом и градостроительной деятельности Пермского края копию трехстороннего соглашения об изъятии объекта недвижимого имущества для государственных нужд (далее – Соглашение) и документы, на основании которых определена рыночная стоимость изымаемого объекта недвижимого имущества, для включения изъятого имущества в казну Пермского края.

4. Краевому государственному бюджетному учреждению «Управление автомобильных дорог и транспорта» Пермского края:

4.1. совместно с Министерством транспорта Пермского края осуществить подготовку Соглашения;

4.2. направить подписанный со стороны Министерства транспорта Пермского края и краевого государственного бюджетного учреждения

«Управление автомобильных дорог и транспорта» Пермского края проект Соглашения собственнику объекта недвижимого имущества для подписания;

4.3. после заключения Соглашения обеспечить в установленном порядке государственную регистрацию в Едином государственном реестре недвижимости права собственности Пермского края на изъятый объект недвижимого имущества.

5. Настоящее распоряжение вступает в силу со дня его официального опубликования.

6. Контроль за исполнением распоряжения возложить на заместителя председателя Правительства Пермского края (по вопросам инфраструктуры).

Губернатор Пермского края Д.Н. Махонин

Приложение
к распоряжению
Правительства Пермского края
от 22.06.2022 № 200-рп

Объект недвижимого имущества, изымаемый для государственных нужд Пермского края в целях размещения объекта регионального значения «Автомобильная дорога «Переход ул. Строителей – площадь Гайдара», участок от ул. Вишерской до примыкания к ул. Папанинцев»

№ п/п	Адрес объекта недвижимого имущества	Кадастровый (условный) номер объекта недвижимого имущества	Наименование объекта недвижимого имущества	Правообладатель объекта недвижимого имущества	Вид права на объект недвижимого имущества
1	2	3	4	5	6
1	Пермский край, г.о. Пермский, г. Пермь, ул. Вишерская, д. 12	59:01:4410254:20	Индивидуальный жилой дом	Ватолина Светлана Васильевна	Собственность

ПРАВИТЕЛЬСТВО ПЕРМСКОГО КРАЯ

РАСПОРЯЖЕНИЕ

29.06.2022 № 206-рп

О внесении изменений в распоряжение Правительства Пермского края от 24 февраля 2022 г. № 43-рп «Об изъятии земельных участков и объектов недвижимого имущества для государственных нужд Пермского края»

В соответствии со Схемой территориального планирования Пермского края, утвержденной постановлением Правительства Пермского края от 27 октября 2009 г. № 780-п, документацией по планировке территории для размещения линейного объекта регионального значения «Реконструкция транспортной развязки в разных уровнях на пересечении ул. Вишерской и Транссибирской магистрали в г. Перми», утвержденной приказом Министерства по управлению имуществом и градостроительной деятельности Пермского края от 13 мая 2022 г. № 31-02-1-4-876, на основании обращения краевого государственного бюджетного учреждения «Управление автомобильных дорог и транспорта» Пермского края от 23 мая 2022 г. № 44-001у-01-02-629:

1. Утвердить прилагаемые изменения, которые вносятся в распоряжение Правительства Пермского края от 24 февраля 2022 г. № 43-рп «Об изъятии земельных участков и объектов недвижимого имущества для государственных нужд Пермского края».

2. Настоящее распоряжение вступает в силу со дня его официального опубликования.

Губернатор Пермского края Д.Н. Махонин

УТВЕРЖДЕНЫ
распоряжением
Правительства Пермского края
от 29.06.2022 № 206-рп

ИЗМЕНЕНИЯ,

которые вносятся в распоряжение Правительства Пермского края от 24 февраля 2022 г. № 43-рп «Об изъятии земельных участков и объектов недвижимого имущества для государственных нужд Пермского края»

1. В преамбуле слова «от 25 августа 2021 г. № 31-02-1-4-1334» заменить словами «от 13 мая 2022 г. № 31-02-1-4-876».

2. Строку 1 приложения изложить в следующей редакции:

1	край Пермский, г. Пермь, р-н Дзержинский, ул. Трамвайная, 4	59:01:4410464:12	19874	14951	Закрытое акционерное общество фирма «Обувь»	собственность	59:01:4410464:170	1-этажное производственное здание, нежилое	Закрытое акционерное общество фирма «Обувь»	собственность
							59:01:4410464:172	Здание котельной, нежилое		
							59:01:4410464:173	Здание склада, нежилое		
							59:01:4410464:174	Здание склада, нежилое		
							59:01:4410464:175	Здание склада, нежилое		

ПРАВИТЕЛЬСТВО ПЕРМСКОГО КРАЯ

РАСПОРЯЖЕНИЕ

29.06.2022 № 207-рп

О внесении изменения в приложение к распоряжению Правительства Пермского края от 17 февраля 2021 г. № 40-рп «Об изъятии объектов недвижимого имущества для государственных нужд Пермского края»

В соответствии со Схемой территориального планирования Пермского края, утвержденной постановлением Правительства Пермского края от 27 октября 2009 г. № 780-п, документацией по планировке территории для размещения объекта регионального значения «Автомобильная дорога «Переход ул. Строителей – площадь Гайдара», участок от ул. Вишерской до примыкания к ул. Папанинцев», утвержденной приказом Министерства по управлению имуществом и градостроительной деятельности Пермского края от 04 июня 2021 г. № 31-02-1-4-856, приказом Министерства по управлению имуществом и градостроительной деятельности Пермского края от 08 декабря 2021 г. № 31-02-1-4-2027 «Об утверждении проекта межевания территории для размещения объекта регионального значения «Автомобильная дорога «Переход ул. Строителей – площадь Гайдара», участок от ул. Вишерской до примыкания к ул. Папанинцев», с учетом обращения краевого государственного бюджетного учреждения «Управление автомобильных дорог и транспорта» Пермского края от 13 апреля 2022 г. № 44-001у-01-02-474, в целях уточнения перечня объектов недвижимого имущества, изымаемых для государственных нужд Пермского края:

1. Внести в приложение к распоряжению Правительства Пермского края от 17 февраля 2021 г. № 40-рп «Об изъятии объектов недвижимого имущества для государственных нужд Пермского края» следующее изменение:

строку 1 признать утратившей силу.

2. Настоящее распоряжение вступает в силу со дня его официального опубликования.

Губернатор Пермского края Д.Н. Махонин

ПРАВИТЕЛЬСТВО ПЕРМСКОГО КРАЯ

РАСПОРЯЖЕНИЕ

29.06.2022 № 209-рп

О внесении изменений в распоряжение Правительства Пермского края от 29 апреля 2022 г. № 117-рп «Об изъятии земельных участков и объектов недвижимого имущества для государственных нужд Пермского края»

В соответствии со Схемой территориального планирования Пермского края, утвержденной постановлением Правительства Пермского края от 27 октября 2009 г. № 780-п, документацией по планировке территории для размещения линейного объекта регионального значения «Строительство автомобильной дороги по ул. Крисанова от шоссе Космонавтов до ул. Пушкина», утвержденной приказом Министерства по управлению имуществом и градостроительной деятельности Пермского края от 26 мая 2022 г. № 31-02-1-4-959, на основании обращения краевого государственного бюджетного учреждения «Управление автомобильных дорог и транспорта» Пермского края от 31 мая 2022 г. № 44-001у-01-02-684:

1. Внести в распоряжение Правительства Пермского края от 29 апреля 2022 г. № 117-рп «Об изъятии земельных участков и объектов недвижимого имущества для государственных нужд Пермского края» следующие изменения:

1.1. в преамбуле слова «от 13 апреля 2022 г. № 31-02-1-4-622» заменить словами «от 26 мая 2022 г. № 31-02-1-4-959»;

1.2. в приложении:

1.2.1. строку 5 признать утратившей силу;

1.2.2. в графе 5 строки 8 цифры «40» заменить цифрами «41»;

1.2.3. в графе 5 строки 17 цифры «862» заменить цифрами «2068».

2. Настоящее распоряжение вступает в силу со дня его официального опубликования.

Губернатор Пермского края Д.Н. Махонин

ПРОЕКТ

ИЗМЕНЕНИЯ,
которые вносятся в Правила землепользования и застройки города Перми, утвержденные решением Пермской городской Думы от 26 июня 2007 г. № 143

1. В статье 49:

1.1. изменить границы территориальных зон производственно-коммунальных объектов V класса вредности (ПК-5), малоэтажной многоквартирной жилой застройки, индивидуального жилищного строительства и блокированной жилой застройки (Ж-3) путем включения в границы территориальной зоны малоэтажной многоквартирной жилой застройки, индивидуального жилищного строительства и блокированной жилой застройки (Ж-3) территории, ограниченной земельными участками с кадастровыми номерами 59:01:2912561:364, 59:01:2912561:7, 59:01:2912561:6, 59:01:2912561:365, 59:01:2912561:14, 59:01:2912561:15, расположенной в Орджоникидзевском районе города Перми.

Изменение границ в отношении территории, ограниченной земельными участками с кадастровыми номерами 59:01:2912561:364, 59:01:2912561:7, 59:01:2912561:6, 59:01:2912561:365, 59:01:2912561:14, 59:01:2912561:15, расположенной в Орджоникидзевском районе города Перми изложить в редакции согласно приложению 1 к настоящим изменениям;

1.2. изменить границы подзон Ж-2 (В 6 эт), Ж-2 (П 3,12) территориальных зон среднеэтажной жилой застройки (Ж-2), обслуживания и деловой активности городского центра (Ц-1) и инженерных, технических сооружений (С-1) путем включения в границы подзон Ж-2 (В 6 эт), Ж-2 (П 3,12) территориальной зоны среднеэтажной жилой застройки (Ж-2) земельного участка с кадастровым номером 59:01:4410272:6, расположенного на углу улиц Белинского и Чернышевского в Свердловском районе города Перми.

Изменение границ в отношении земельного участка с кадастровым номером 59:01:4410272:6, расположенного на углу улиц Белинского и Чернышевского в Свердловском районе города Перми изложить в редакции согласно приложению 2 к настоящим изменениям;

1.3. установить подзону Ц-2 (В 6 эт) территориальной зоны обслуживания и деловой активности местного значения (Ц-2) в отношении земельного участка с кадастровым номером 59:01:1717038:608, расположенного по ул. Кировоградской, 28 в Кировском районе города Перми.

Изменение границ в отношении земельного участка с кадастровым номером 59:01:1717038:608, расположенного по ул. Кировоградской, 28 в Кировском районе города Перми изложить в редакции согласно приложению 3 к настоящим изменениям.

Приложение 1
к изменениям, которые вносятся
в Правила землепользования
и застройки города Перми, утвержденные
решением Пермской городской Думы
от 26 июня 2007 г. № 143

Изменение границ в отношении территории, ограниченной земельными участками с кадастровыми номерами 59:01:2912561:364, 59:01:2912561:7, 59:01:2912561:6, 59:01:2912561:365, 59:01:2912561:14, 59:01:2912561:15, расположенной в Орджоникидзевском районе города Перми

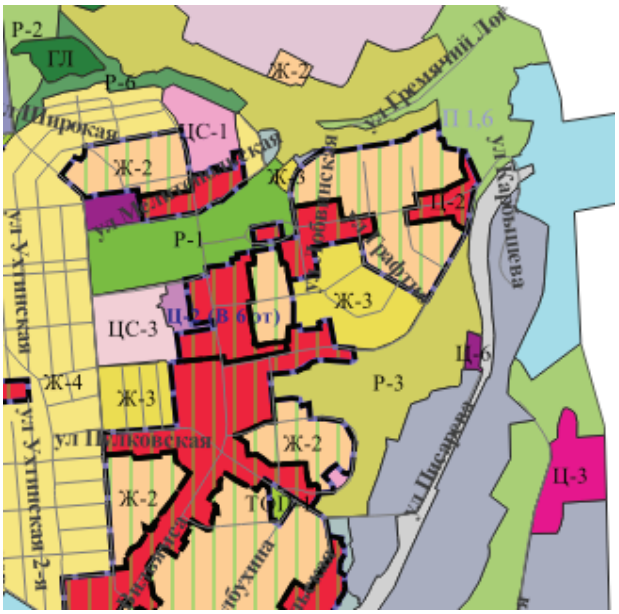

1:25000

Приложение 2
к изменениям, которые вносятся
в Правила землепользования
и застройки города Перми, утвержденные
решением Пермской городской Думы
от 26 июня 2007 г. № 143

Изменение границ в отношении земельного участка с кадастровым номером 59:01:4410272:6, расположенного на углу улиц Белинского и Чернышевского в Свердловском районе города Перми

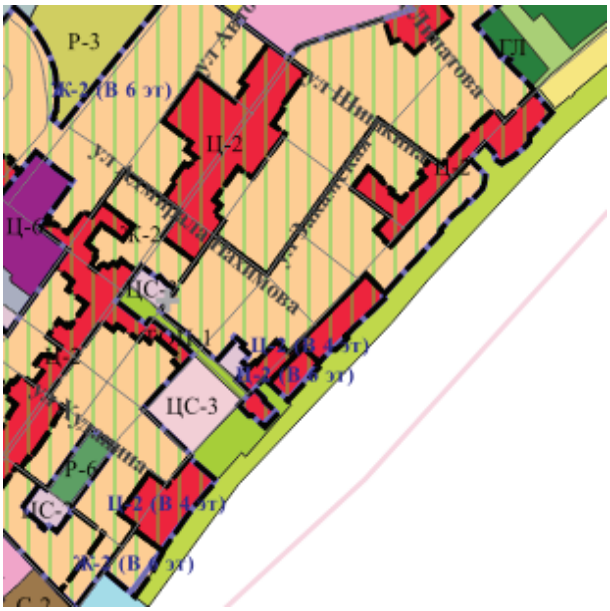

1:25000

Приложение 3
к изменениям, которые вносятся
в Правила землепользования
и застройки города Перми, утвержденные
решением Пермской городской Думы
от 26 июня 2007 г. № 143

Изменение границ в отношении земельного участка с кадастровым номером 59:01:1717038:608, расположенного по ул. Кировоградской, 28 в Кировском районе города Перми

1:25000

Информация о возможном установлении публичных сервитутов в отдельных целях в соответствии со статьей 39.42 Земельного кодекса Российской Федерации

Департамент земельных отношений администрации города Перми в целях информирования населения в соответствии со статьей 39.42 Земельного кодекса Российской Федерации сообщает о возможном установлении публичных сервитутов в отдельных целях на территории города Перми

№	Кадастровый номер земельного участка, в отношении которого устанавливается публичный сервитут (при наличии)	Адрес или описание земельного участка, в отношении которого устанавливается публичный сервитут	Цели установления публичного сервитута
1	59:01:4410223:1	г. Пермь	Подключения (технологического присоединения) к сетям инженерно-технического обеспечения
2	59:01:1713120:590 (64 кв.м) 59:01:1713121:13 (6 кв.м) 59:01:1713121:14 (1 кв.м) 59:01:1713121:145 (16 кв.м) 59:01:1713121:147 (51 кв.м) 59:01:1713121:148 (92 кв.м) 59:01:1713121:155 (4 кв.м) 59:01:1713121:2 (41 кв.м) 59:01:1713121:269 (0 кв.м) 59:01:1713121:273 (1 кв.м) 59:01:1713121:3 (85 кв.м) 59:01:0000000:201 (207 кв.м) 59:01:1713122:1202 (0 кв.м) 59:01:1713123:106 (88 кв.м) 59:01:1713123:9 (43 кв.м) 59:01:1713129:12 (47 кв.м) 59:01:1713129:14 (24 кв.м) 59:01:1713129:4 (33 кв.м) 59:01:1713129:13 (2 кв.м) 59:01:1713121:10 (24 кв.м) Земли 3720 кв.м	г. Пермь	Размещение объекта электросетевого хозяйства
3	59:01:0000000:41615 (1996 кв.м) 59:01:0000000:851 (0 кв.м) 59:01:2010372:15 (2 кв.м) 59:01:2010372:6 (76 кв.м) 59:01:0710372:12 (37 кв.м) 59:01:2010367:10 (26 кв.м) 59:01:2010367:12 (11 кв.м) 59:01:2010367:185 (18 кв.м) 59:01:2010367:190 (1 кв.м) 59:01:2010367:191 (25 кв.м) 59:01:2010367:2 (14 кв.м) 59:01:2010367:3 (34 кв.м) 59:01:2010367:59 (6 кв.м) 59:01:2010367:6 (9 кв.м) 59:01:2010367:60 (3 кв.м) 59:01:2010367:7 (7 кв.м) 59:01:2010368:10 (32 кв.м) 59:01:2010368:165 (1 кв.м) 59:01:2010368:166 (12 кв.м) 59:01:2010368:45 (8 кв.м) 59:01:2010368:50 (22 кв.м) 59:01:2010368:6 (7 кв.м) 59:01:2010368:7 (23 кв.м) 59:01:2010368:8 (20 кв.м) 59:01:2010370:11 (42 кв.м) 59:01:2010370:28 (38 кв.м) 59:01:2010370:3 (2 кв.м) 59:01:2010371:11 (79 кв.м) 59:01:2010371:12 (41 кв.м) 59:01:2010371:13 (12 кв.м) 59:01:2010371:153 (29 кв.м) 59:01:2010371:2 (14 кв.м) 59:01:2010371:265 (50 кв.м) 59:01:2010371:266 (35 кв.м) 59:01:2010371:267 (34 кв.м) 59:01:2010371:268 (36 кв.м) 59:01:2010371:4 (15 кв.м) 59:01:2010371:5 (1 кв.м) 59:01:2010371:8 (129 кв.м)	г. Пермь	Размещение объекта электросетевого хозяйства

	59:01:2010372:1 (0 кв.м) 59:01:2010372:13 (68 кв.м) 59:01:2010372:15 (2 кв.м) 59:01:2010372:3 (22 кв.м) 59:01:2010372:6 (76 кв.м) 59:01:2010372:77 (47 кв.м) 59:01:2010372:79 (25 кв.м) 59:01:2010372:8 (1 кв.м) 59:01:3210373:2 (75 кв.м) 59:01:3210373:32 (175 кв.м) 59:01:3210373:33 (100 кв.м) 59:01:3210373:5 (7 кв.м) 59:01:3210373:6 (14 кв.м) 59:01:3210373:7 (29 кв.м) 59:01:3210374:13 (11 кв.м) 59:01:3210374:186 (48 кв.м) 59:01:3210374:6 (50 кв.м) 59:01:3210374:67 (0 кв.м) 59:01:3210374:72 (0 кв.м) 59:01:3218013:1 (38 кв.м) 59:01:3218013:139 (8 кв.м) 59:01:3218013:14 (52 кв.м) 59:01:3218013:141 (9 кв.м) 59:01:3218013:15 (27 кв.м) 59:01:3218013:17 (78 кв.м) 59:01:3218013:4 (1 кв.м) 59:01:3218013:6 (3 кв.м) 59:01:3218014:140 (8 кв.м) 59:01:3218014:2 (44 кв.м) 59:01:3218014:25 (19 кв.м) 59:01:3218014:5 (119 кв.м) 59:01:3218014:6 (47 кв.м) 59:01:3218014:8 (6 кв.м) 59:01:3218015:2 (44 кв.м) 59:01:2010372:4 (8 кв.м) Земли (8752 кв.м)		
4	59:01:0000000:86430 (23 кв.м) 59:01:4410117:12 (69 кв.м) 59:01:4410117:13 (87 кв.м)	г. Пермь	Размещение объекта электросетевого хозяйства
	59:01:4410117:266 (98 кв.м) 59:01:4410117:267 (61 кв.м) 59:01:4410117:268 (133 кв.м) 59:01:4410117:5 (80 кв.м) 59:01:4410117:10 (52 кв.м) 59:01:4410117:22 (57 кв.м) 59:01:4410117:263 (110 кв.м) 59:01:4410117:269 (31 кв.м) 59:01:4410117:4 (93 кв.м) земли (0 кв.м)		
5	59:01:0000000:47920 (11 кв.м) 59:01:0000000:75133 (285 кв.м) 59:01:0000000:81636 (2 кв.м) 59:01:0000000:88087 (0 кв.м) 59:01:0000000:894 (231 кв.м) 59:01:0000000:89682 (765 кв.м) 59:01:2810094:1 (99 кв.м) 59:01:2810094:12 (20 кв.м) 59:01:2810094:15 (4 кв.м) 59:01:2810094:61 (6 кв.м) 59:01:2810094:65 (53 кв.м) 59:01:2810094:67 (144 кв.м) 59:01:2810094:68 (119 кв.м) 59:01:2810094:69 (150 кв.м) 59:01:2810096:1 (37 кв.м) 59:01:2810096:10 (56 кв.м) 59:01:2810096:140 (0 кв.м) 59:01:2810096:143 (10 кв.м) 59:01:2810096:145 (76 кв.м) 59:01:2810096:147 (43 кв.м) 59:01:2810096:151 (84 кв.м) 59:01:2810096:153 (5 кв.м) 59:01:2810096:156 (1 кв.м) 59:01:2810096:158 (17 кв.м) 59:01:2810096:159 (84 кв.м) 59:01:2810096:163 (201 кв.м) 59:01:2810096:164 (51 кв.м) 59:01:2810096:17 (199 кв.м) 59:01:2810096:173 (23 кв.м)	г. Пермь	Размещение объекта электросетевого хозяйства

	59:01:2810096:176 (9 кв.м) 59:01:2810096:186 (19 кв.м) 59:01:2810096:193 (41 кв.м) 59:01:2810096:194 (54 кв.м) 59:01:2810096:212 (4 кв.м) 59:01:2810096:213 (242 кв.м) 59:01:2810096:339 (132 кв.м) 59:01:2810096:340 (93 кв.м) 59:01:2810096:350 (2 кв.м) 59:01:2810096:356 (113 кв.м) 59:01:2810096:358 (15 кв.м) 59:01:2810096:359 (20 кв.м) 59:01:2810096:5 (131 кв.м) 59:01:2810097:11 (76 кв.м) 59:01:2810097:114 (13 кв.м) 59:01:2810097:2 (1 кв.м) 59:01:2810097:3 (14 кв.м) Земли (4364 кв.м)		
6	59:01:0000000:85139 59:01:0000000:90420 59:01:4410741:1 59:01:4410741:2 59:01:4410741:3 59:01:4410741:5 59:01:4410741:23 59:01:4410741:31 59:01:4410741:32 59:01:4410854:1 59:01:4410854:2 59:01:4410854:3 59:01:4410854:20 59:01:4410854:39 59:01:4410854:40 59:01:4410944:2 59:01:4410944:8 59:01:4410944:25 59:01:4410944:29 59:01:4410944:30 (входит в ЕЗП 59:01:4410944:3)	г. Пермь	Размещение объекта тепловых сетей
	59:01:4410944:31 (входит в ЕЗП 59:01:4410944:3) 59:01:4410944:1898 59:01:4410944:2749 59:01:4410944:2778 59:01:4410944:2780 59:01:4410944:2781 59:01:4410944:2788		
7	59:01:0000000:80649 59:01:0000000:90236 59:01:0000000:90260 59:01:0000000:90613 59:01:0000000:90649 59:01:0000000:90660 59:01:0000000:92052 59:01:4411453:117 59:01:4411453:129 59:01:4413617:3 59:01:4413617:5 59:01:4413617:7 59:01:4413617:8 59:01:4413617:18 (входит в ЕЗП 59:01:0000000:261) 59:01:4413618:15 59:01:4413618:282 59:01:4413618:283 59:01:4413619:6 59:01:4413619:17 59:01:4413619:18 59:01:4413622:7 59:01:4413636:214 59:01:4413649:1 59:01:4413649:3 59:01:4413649:9 59:01:4413649:38 59:01:4413649:39 59:01:4413649:3470 59:01:4413649:3495	г. Пермь	Размещение объекта тепловых сетей

8	59:01:4311752:11 59:01:4311752:20 59:01:4311752:22 59:01:4311752:34 59:01:4311752:52 59:01:4311752:10128	г. Пермь	Размещение объекта тепловых сетей

Заинтересованные лица имеют право ознакомиться с ходатайством об установлении публичного сервитута и прилагаемым к нему описанием местоположения границ публичного сервитута по адресу: г. Пермь, ул. Сибирская 15 (тел. 212-67-54).

Заинтересованные лица могут подать заявление об учете прав в срок с 08.07.2022 по 06.08.2022.

Способы подачи заявлений:

1. посредством почтовой связи;
2. лично, в том числе через представителя, в департамент земельных отношений администрации города Перми (г. Пермь, ул. Сибирская 15);
3. в форме электронных документов с использованием информационно-телекоммуникационной сети «Интернет».

Правообладатели земельных участков, в отношении которых испрашивается публичный сервитут, если их права не зарегистрированы в Едином государственном реестре недвижимости, в течение тридцати дней со дня опубликования сообщения, предусмотренного подпунктом 1 пункта 3 статьи 39.42 ЗК РФ, подают в орган, уполномоченный на установление публичного сервитута, заявления об учете их прав (обременений прав) на земельные участки с приложением копий документов, подтверждающих эти права (обременения прав). В таких заявлениях указывается способ связи с правообладателями земельных участков, в том числе их почтовый адрес и (или) адрес электронной почты. Правообладатели земельных участков, подавшие такие заявления по истечении указанного срока, несут риски невозможности обеспечения их прав в связи с отсутствием информации о таких лицах и их правах на земельные участки. Такие лица имеют право требовать от обладателя публичного сервитута плату за публичный сервитут не более чем за три года, предшествующие дню направления ими заявления об учете их прав (обременений прав).

Реквизиты решений об утверждении документа территориального планирования, документации по планировке территории, программ комплексного развития систем коммунальной инфраструктуры поселения, городского округа, а также информацию об инвестиционной программе субъекта естественных монополий, организации коммунального комплекса, указанных в ходатайстве об установлении публичного сервитута и сведения об официальных сайтах в информационно-телекоммуникационной сети «Интернет» отсутствуют.

Информация о возможности установления публичного сервитута публикуется на сайте http://www.gorodperm.ru, в «Официальном бюллетене органов местного самоуправления муниципального образования город Пермь».

Приложение: на 59 л. в 1 экз.

Схема расположения границ публичного сервитута

Объект: Строительство ЛЭП 0,4 кВ от РУ 0,4 кВ ТП-5461, установка ШР 0,4 кВ с оборудованием учета э/э для электроснабжения гаража по адресу: Пермский край, г. Пермь, Дзержинский район, ул. Кронштадтская, ГСК №79, бокс 156, ГСК №90, бокс 7

Местоположение: Пермский край, г.Пермь, Дзержинский район, ул.Кронштадтская (59:01:4410223:1)

Площадь земель или части земельного участка, кв.м. : 90

№№ точек	X	Y
1	516757.08	2229335.53
2	516756.83	2229338.05
3	516750.20	2229337.87
4	516741.95	2229340.67
5	516742.69	2229338.92
6	516743.77	2229338.49
7	516744.02	2229334.53
8	516750.19	2229335.04
9	516750.13	2229335.56
10	516756.56	2229336.50
11	516756.67	2229335.57
1	516757.08	2229335.53

№№ точек	X	Y
12	516745.00	2229344.22
13	516743.96	2229347.00
14	516744.31	2229354.81
15	516741.57	2229359.13
16	516739.50	2229353.62
17	516741.07	2229352.94
18	516739.43	2229346.63
19	516739.63	2229346.15
12	516745.00	2229344.22

Масштаб 1:300

Условные обозначения:

- граница публичного сервитута
- проектное местоположение инженерного сооружения
- граница земельного участка, сведения которого внесены в ЕГРН
- 59:01:4410223 обозначение кадастрового квартала
- 59:01:4410223:1 обозначение кадастрового номера земельного участка

Система координат МСК-59, зона 2
Метод определения координат: Метод спутниковых геодезических измерений (определений)
средняя квадратическая погрешность положения характерных точек (Mt)- 0.10 м

ОПИСАНИЕ МЕСТОПОЛОЖЕНИЯ ГРАНИЦ

Публичный сервитут для размещения объекта электросетевого хозяйства «Электросетевой комплекс Подстанция 35/6 кВ «Судозаводская» (ВЛ 0,4 кВ от ТП-1699)

(наименование объекта, местоположение границ которого описано (далее - объект)

Раздел 1

Сведения об объекте		
№ п/п	Характеристики объекта	Описание характеристик
1	2	3
1	Местоположение объекта	Пермский край, город Пермь
2	Площадь объекта +/- величина погрешности определения площади (Р+/- Дельта Р)	4549 кв.м ± 14 кв.м
3	Иные характеристики объекта	Публичный сервитут для размещения объекта электросетевого хозяйства «Электросетевой комплекс Подстанция 35/6 кВ «Судозаводская» (ВЛ 0,4 кВ от ТП-1699) на срок 49 лет

Раздел 2

Сведения о местоположении границ объекта					
1. Система координат МСК-59, зона 2					
2. Сведения о характерных точках границ объекта					
Обозначение характерных точек границ	Координаты, м		Метод определения координат характерной точки	Средняя квадратическая погрешность положения характерной точки (M_t), м	Описание обозначения точки на местности (при наличии)
	X	Y			
1	2	3	4	5	6
1	519876.84	2218812.24	Метод спутниковых геодезических измерений (определений)	0.10	–
2	519884.65	2218844.49	Метод спутниковых геодезических измерений (определений)	0.10	–
3	519919.84	2218867.93	Метод спутниковых геодезических измерений (определений)	0.10	–
4	519942.14	2218871.69	Метод спутниковых геодезических измерений (определений)	0.10	–
5	519941.48	2218875.63	Метод спутниковых геодезических измерений (определений)	0.10	–
6	519918.34	2218871.73	Метод спутниковых геодезических измерений (определений)	0.10	–
7	519884.08	2218848.91	Метод спутниковых геодезических измерений (определений)	0.10	–
8	519880.47	2218861.87	Метод спутниковых геодезических измерений (определений)	0.10	–
9	519876.62	2218860.80	Метод спутниковых геодезических измерений (определений)	0.10	–
10	519880.49	2218846.88	Метод спутниковых геодезических измерений (определений)	0.10	–
11	519866.42	2218840.96	Метод спутниковых геодезических измерений (определений)	0.10	–
12	519856.01	2218855.36	Метод спутниковых геодезических измерений (определений)	0.10	–
13	519838.20	2218890.14	Метод спутниковых геодезических измерений (определений)	0.10	–
14	519815.81	2218913.52	Метод спутниковых геодезических измерений (определений)	0.10	–
15	519793.06	2218937.13	Метод спутниковых геодезических измерений (определений)	0.10	–
16	519767.90	2218955.44	Метод спутниковых геодезических измерений (определений)	0.10	–
17	519760.12	2218964.70	Метод спутниковых геодезических измерений (определений)	0.10	–
18	519790.13	2218996.02	Метод спутниковых геодезических измерений (определений)	0.10	–
19	519822.12	2219032.19	Метод спутниковых геодезических измерений (определений)	0.10	–
20	519844.25	2219056.35	Метод спутниковых геодезических измерений (определений)	0.10	–
21	519858.52	2219071.16	Метод спутниковых геодезических измерений (определений)	0.10	–
22	519873.36	2219087.21	Метод спутниковых геодезических измерений (определений)	0.10	–
23	519902.81	2219118.67	Метод спутниковых геодезических измерений (определений)	0.10	–
24	519927.68	2219145.38	Метод спутниковых геодезических измерений (определений)	0.10	–
25	519924.75	2219148.11	Метод спутниковых геодезических измерений (определений)	0.10	–
26	519922.86	2219146.08	Метод спутниковых геодезических измерений (определений)	0.10	–
27	519920.34	2219148.02	Метод спутниковых геодезических измерений (определений)	0.10	–
28	519899.82	2219121.33	Метод спутниковых геодезических измерений (определений)	0.10	–
29	519870.42	2219089.93	Метод спутниковых геодезических измерений (определений)	0.10	–
30	519855.62	2219073.92	Метод спутниковых геодезических измерений (определений)	0.10	–
31	519845.73	2219063.66	Метод спутниковых геодезических измерений (определений)	0.10	–
32	519850.61	2219095.20	Метод спутниковых геодезических измерений (определений)	0.10	–
33	519846.66	2219095.81	Метод спутниковых геодезических измерений (определений)	0.10	–
34	519840.91	2219058.63	Метод спутниковых геодезических измерений (определений)	0.10	–
35	519819.14	2219034.87	Метод спутниковых геодезических измерений (определений)	0.10	–
36	519787.19	2218998.72	Метод спутниковых геодезических измерений (определений)	0.10	–
37	519757.12	2218967.36	Метод спутниковых геодезических измерений (определений)	0.10	–
38	519747.32	2218973.63	Метод спутниковых геодезических измерений (определений)	0.10	–
39	519731.00	2218985.24	Метод спутниковых геодезических измерений (определений)	0.10	–
40	519708.48	2219004.31	Метод спутниковых геодезических измерений (определений)	0.10	–
41	519686.31	2219023.28	Метод спутниковых геодезических измерений (определений)	0.10	–
42	519708.51	2219053.48	Метод спутниковых геодезических измерений (определений)	0.10	–
43	519710.68	2219043.50	Метод спутниковых геодезических измерений (определений)	0.10	–
44	519714.59	2219044.35	Метод спутниковых геодезических измерений (определений)	0.10	–
45	519711.70	2219057.64	Метод спутниковых геодезических измерений (определений)	0.10	–
46	519728.98	2219076.50	Метод спутниковых геодезических измерений (определений)	0.10	–
47	519747.83	2219085.34	Метод спутниковых геодезических измерений (определений)	0.10	–

48	519746.13	2219088.96	Метод спутниковых геодезических измерений (определений)	0.10	–
49	519735.63	2219084.04	Метод спутниковых геодезических измерений (определений)	0.10	–
50	519754.71	2219105.68	Метод спутниковых геодезических измерений (определений)	0.10	–
51	519781.25	2219135.87	Метод спутниковых геодезических измерений (определений)	0.10	–
52	519817.61	2219103.85	Метод спутниковых геодезических измерений (определений)	0.10	–
53	519820.25	2219106.85	Метод спутниковых геодезических измерений (определений)	0.10	–
54	519783.78	2219138.97	Метод спутниковых геодезических измерений (определений)	0.10	–
55	519798.78	2219159.10	Метод спутниковых геодезических измерений (определений)	0.10	–
56	519795.57	2219161.49	Метод спутниковых геодезических измерений (определений)	0.10	–
57	519779.51	2219139.94	Метод спутниковых геодезических измерений (определений)	0.10	–
58	519751.71	2219108.32	Метод спутниковых геодезических измерений (определений)	0.10	–
59	519726.27	2219079.46	Метод спутниковых геодезических измерений (определений)	0.10	–
60	519707.95	2219059.48	Метод спутниковых геодезических измерений (определений)	0.10	–
61	519681.99	2219024.15	Метод спутниковых геодезических измерений (определений)	0.10	–
62	519661.03	2219002.15	Метод спутниковых геодезических измерений (определений)	0.10	–
63	519663.93	2218999.39	Метод спутниковых геодезических измерений (определений)	0.10	–
64	519683.74	2219020.22	Метод спутниковых геодезических измерений (определений)	0.10	–
65	519705.88	2219001.26	Метод спутниковых геодезических измерений (определений)	0.10	–
66	519728.54	2218982.08	Метод спутниковых геодезических измерений (определений)	0.10	–
67	519745.08	2218970.31	Метод спутниковых геодезических измерений (определений)	0.10	–
68	519754.90	2218964.04	Метод спутниковых геодезических измерений (определений)	0.10	–
69	519742.62	2218936.94	Метод спутниковых геодезических измерений (определений)	0.10	–
70	519709.46	2218901.17	Метод спутниковых геодезических измерений (определений)	0.10	–
71	519692.24	2218934.62	Метод спутниковых геодезических измерений (определений)	0.10	–
72	519688.68	2218932.80	Метод спутниковых геодезических измерений (определений)	0.10	–
73	519706.58	2218898.04	Метод спутниковых геодезических измерений (определений)	0.10	–
74	519679.10	2218867.78	Метод спутниковых геодезических измерений (определений)	0.10	–
75	519676.58	2218865.02	Метод спутниковых геодезических измерений (определений)	0.10	–
76	519679.54	2218862.33	Метод спутниковых геодезических измерений (определений)	0.10	–
77	519710.46	2218896.37	Метод спутниковых геодезических измерений (определений)	0.10	–
78	519746.00	2218934.70	Метод спутниковых геодезических измерений (определений)	0.10	–
79	519757.94	2218961.08	Метод спутниковых геодезических измерений (определений)	0.10	–
80	519765.14	2218952.48	Метод спутниковых геодезических измерений (определений)	0.10	–
81	519790.42	2218934.10	Метод спутниковых геодезических измерений (определений)	0.10	–
82	519812.93	2218910.76	Метод спутниковых геодезических измерений (определений)	0.10	–
83	519834.90	2218887.80	Метод спутниковых геодезических измерений (определений)	0.10	–
84	519852.59	2218853.26	Метод спутниковых геодезических измерений (определений)	0.10	–
85	519865.04	2218836.04	Метод спутниковых геодезических измерений (определений)	0.10	–
86	519880.01	2218842.34	Метод спутниковых геодезических измерений (определений)	0.10	–
87	519872.94	2218813.17	Метод спутниковых геодезических измерений (определений)	0.10	–
1	519876.84	2218812.24	Метод спутниковых геодезических измерений (определений)	0.10	–

3. Сведения о характерных точках части (частей) границы объекта

Обозначение характерных точек части границы	Координаты, м		Метод определения координат характерной точки	Средняя квадратическая погрешность положения характерной точки (M_t), м	Описание обозначения точки на местности (при наличии)
	X	Y			
1	2	3	4	5	6
–	–	–	–	–	–

Схема расположения границ публичного сервитута объекта

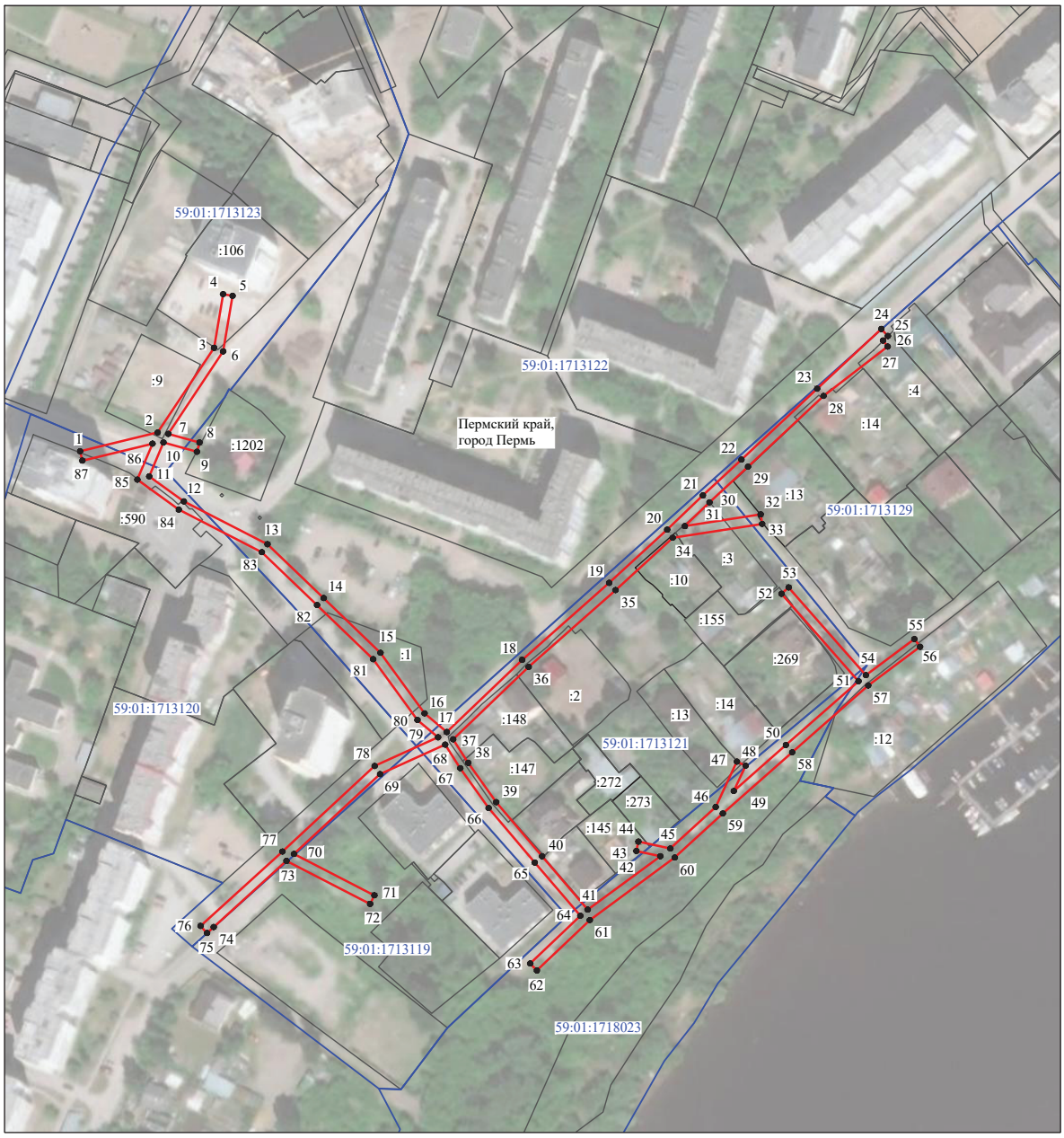

Масштаб 1:2400

Используемые условные знаки и обозначения:

№1	- номер опоры
	- граница публичного сервитута
	- граница кадастрового деления
	- граница населенного пункта
	- граница земельного участка, имеющегося в ЕГРН
	- граница ОКС, имеющаяся в ЕГРН
	- граница охранной зоны, имеющейся в ЕГРН
59:01:4413924:34 :34	- кадастровый номер земельного участка, имеющегося в ЕГРН
59:01:4413924	- номер кадастрового квартала
1 ●	- обозначение характерных точек границ

ОПИСАНИЕ МЕСТОПОЛОЖЕНИЯ ГРАНИЦ

Публичный сервитут для размещения объекта электросетевого хозяйства «Электросетевой комплекс Подстанция 35/6 кВ «Лесозаводская» (ВЛ 0,4кВ от ТП-1658)

(наименование объекта, местоположение границ которого описано (далее - объект)

Раздел 1

Сведения об объекте		
№ п/п	Характеристики объекта	Описание характеристик
1	2	3
1	Местоположение объекта	Пермский край, город Пермь
2	Площадь объекта +/- величина погрешности определения площади (Р+/- Дельта Р)	12960 кв.м ± 23 кв.м
3	Иные характеристики объекта	Публичный сервитут для размещения объекта электросетевого хозяйства «Электросетевой комплекс Подстанция 35/6 кВ «Лесозаводская» (ВЛ 0,4кВ от ТП-1658) на срок 49 лет

Раздел 2

Сведения о местоположении границ объекта					
1. Система координат МСК-59, зона 2					
2. Сведения о характерных точках границ объекта					
Обозначение характерных точек границ	Координаты, м		Метод определения координат характерной точки	Средняя квадратическая погрешность положения характерной точки (M_t), м	Описание обозначения точки на местности (при наличии)
	X	Y			
1	2	3	4	5	6
1	520471.37	2232290.50	Метод спутниковых геодезических измерений (определений)	0.10	–
2	520481.17	2232326.81	Метод спутниковых геодезических измерений (определений)	0.10	–
3	520489.79	2232358.82	Метод спутниковых геодезических измерений (определений)	0.10	–
4	520499.82	2232395.44	Метод спутниковых геодезических измерений (определений)	0.10	–
5	520509.84	2232433.00	Метод спутниковых геодезических измерений (определений)	0.10	–
6	520518.70	2232466.41	Метод спутниковых геодезических измерений (определений)	0.10	–
7	520519.07	2232466.33	Метод спутниковых геодезических измерений (определений)	0.10	–
8	520519.93	2232471.04	Метод спутниковых геодезических измерений (определений)	0.10	–
9	520535.09	2232526.79	Метод спутниковых геодезических измерений (определений)	0.10	–
10	520553.51	2232520.39	Метод спутниковых геодезических измерений (определений)	0.10	–
11	520577.15	2232512.20	Метод спутниковых геодезических измерений (определений)	0.10	–
12	520578.54	2232515.95	Метод спутниковых геодезических измерений (определений)	0.10	–
13	520554.81	2232524.17	Метод спутниковых геодезических измерений (определений)	0.10	–
14	520536.43	2232530.53	Метод спутниковых геодезических измерений (определений)	0.10	–
15	520537.25	2232532.70	Метод спутниковых геодезических измерений (определений)	0.10	–
16	520537.09	2232532.77	Метод спутниковых геодезических измерений (определений)	0.10	–
17	520549.24	2232566.80	Метод спутниковых геодезических измерений (определений)	0.10	–
18	520558.81	2232593.12	Метод спутниковых геодезических измерений (определений)	0.10	–
19	520559.00	2232591.62	Метод спутниковых геодезических измерений (определений)	0.10	–
20	520562.96	2232592.15	Метод спутниковых геодезических измерений (определений)	0.10	–
21	520561.80	2232601.40	Метод спутниковых геодезических измерений (определений)	0.10	–
22	520574.41	2232636.67	Метод спутниковых геодезических измерений (определений)	0.10	–
23	520586.48	2232632.57	Метод спутниковых геодезических измерений (определений)	0.10	–
24	520587.64	2232636.40	Метод спутниковых геодезических измерений (определений)	0.10	–
25	520575.79	2232640.35	Метод спутниковых геодезических измерений (определений)	0.10	–
26	520587.80	2232673.19	Метод спутниковых геодезических	0.10	–

			измерений (определений)		
27	520598.45	2232702.71	Метод спутниковых геодезических измерений (определений)	0.10	–
28	520599.97	2232705.75	Метод спутниковых геодезических измерений (определений)	0.10	–
29	520596.43	2232707.60	Метод спутниковых геодезических измерений (определений)	0.10	–
30	520594.75	2232704.23	Метод спутниковых геодезических измерений (определений)	0.10	–
31	520584.04	2232674.56	Метод спутниковых геодезических измерений (определений)	0.10	–
32	520575.96	2232652.45	Метод спутниковых геодезических измерений (определений)	0.10	–
33	520577.44	2232679.12	Метод спутниковых геодезических измерений (определений)	0.10	–
34	520583.47	2232694.49	Метод спутниковых геодезических измерений (определений)	0.10	–
35	520574.87	2232726.45	Метод спутниковых геодезических измерений (определений)	0.10	–
36	520577.99	2232726.69	Метод спутниковых геодезических измерений (определений)	0.10	–
37	520577.52	2232730.63	Метод спутниковых геодезических измерений (определений)	0.10	–
38	520574.47	2232730.43	Метод спутниковых геодезических измерений (определений)	0.10	–
39	520579.23	2232797.51	Метод спутниковых геодезических измерений (определений)	0.10	–
40	520580.89	2232797.32	Метод спутниковых геодезических измерений (определений)	0.10	–
41	520580.95	2232797.63	Метод спутниковых геодезических измерений (определений)	0.10	–
42	520613.90	2232795.50	Метод спутниковых геодезических измерений (определений)	0.10	–
43	520651.07	2232793.19	Метод спутниковых геодезических измерений (определений)	0.10	–
44	520680.28	2232778.06	Метод спутниковых геодезических измерений (определений)	0.10	–
45	520681.51	2232777.44	Метод спутниковых геодезических измерений (определений)	0.10	–
46	520712.95	2232768.55	Метод спутниковых геодезических измерений (определений)	0.10	–
47	520742.16	2232758.89	Метод спутниковых геодезических измерений (определений)	0.10	–
48	520728.03	2232732.15	Метод спутниковых геодезических измерений (определений)	0.10	–
49	520707.27	2232693.97	Метод спутниковых геодезических измерений (определений)	0.10	–
50	520690.84	2232656.79	Метод спутниковых геодезических измерений (определений)	0.10	–
51	520664.33	2232666.20	Метод спутниковых геодезических измерений (определений)	0.10	–
52	520663.12	2232662.40	Метод спутниковых геодезических измерений (определений)	0.10	–
53	520693.07	2232651.75	Метод спутниковых геодезических измерений (определений)	0.10	–
54	520710.93	2232692.36	Метод спутниковых геодезических измерений (определений)	0.10	–
55	520731.56	2232730.25	Метод спутниковых геодезических измерений (определений)	0.10	–
56	520746.03	2232757.65	Метод спутниковых геодезических измерений (определений)	0.10	–
57	520779.58	2232747.53	Метод спутниковых геодезических измерений (определений)	0.10	–
58	520831.68	2232731.72	Метод спутниковых геодезических измерений (определений)	0.10	–
59	520864.79	2232724.32	Метод спутниковых геодезических измерений (определений)	0.10	–
60	520892.98	2232717.85	Метод спутниковых геодезических	0.10	–

			измерений (определений)		
61	520881.93	2232700.26	Метод спутниковых геодезических измерений (определений)	0.10	–
62	520885.31	2232698.12	Метод спутниковых геодезических измерений (определений)	0.10	–
63	520897.42	2232717.38	Метод спутниковых геодезических измерений (определений)	0.10	–
64	520912.21	2232720.00	Метод спутниковых геодезических измерений (определений)	0.10	–
65	520931.94	2232751.60	Метод спутниковых геодезических измерений (определений)	0.10	–
66	520928.66	2232753.87	Метод спутниковых геодезических измерений (определений)	0.10	–
67	520909.76	2232723.63	Метод спутниковых геодезических измерений (определений)	0.10	–
68	520896.26	2232721.24	Метод спутниковых геодезических измерений (определений)	0.10	–
69	520865.67	2232728.22	Метод спутниковых геодезических измерений (определений)	0.10	–
70	520832.70	2232735.59	Метод спутниковых геодезических измерений (определений)	0.10	–
71	520780.74	2232751.36	Метод спутниковых геодезических измерений (определений)	0.10	–
72	520745.66	2232761.94	Метод спутниковых геодезических измерений (определений)	0.10	–
73	520714.12	2232772.38	Метод спутниковых геодезических измерений (определений)	0.10	–
74	520685.44	2232780.48	Метод спутниковых геодезических измерений (определений)	0.10	–
75	520710.78	2232818.25	Метод спутниковых геодезических измерений (определений)	0.10	–
76	520709.29	2232819.29	Метод спутниковых геодезических измерений (определений)	0.10	–
77	520728.43	2232839.22	Метод спутниковых геодезических измерений (определений)	0.10	–
78	520729.22	2232837.25	Метод спутниковых геодезических измерений (определений)	0.10	–
79	520732.77	2232839.53	Метод спутниковых геодезических измерений (определений)	0.10	–
80	520765.96	2232825.28	Метод спутниковых геодезических измерений (определений)	0.10	–
81	520798.61	2232810.34	Метод спутниковых геодезических измерений (определений)	0.10	–
82	520828.50	2232795.95	Метод спутниковых геодезических измерений (определений)	0.10	–
83	520829.32	2232793.89	Метод спутниковых геодезических измерений (определений)	0.10	–
84	520861.04	2232825.47	Метод спутниковых геодезических измерений (определений)	0.10	–
85	520861.00	2232824.30	Метод спутниковых геодезических измерений (определений)	0.10	–
86	520865.00	2232824.42	Метод спутниковых геодезических измерений (определений)	0.10	–
87	520864.98	2232825.01	Метод спутниковых геодезических измерений (определений)	0.10	–
88	520889.59	2232803.87	Метод спутниковых геодезических измерений (определений)	0.10	–
89	520902.27	2232798.73	Метод спутниковых геодезических измерений (определений)	0.10	–
90	520942.67	2232768.37	Метод спутниковых геодезических измерений (определений)	0.10	–
91	520945.03	2232771.60	Метод спутниковых геодезических измерений (определений)	0.10	–
92	520904.26	2232802.23	Метод спутниковых геодезических измерений (определений)	0.10	–
93	520891.70	2232807.33	Метод спутниковых геодезических измерений (определений)	0.10	–
94	520864.41	2232830.79	Метод спутниковых геодезических	0.10	–

			измерений (определений)		
95	520864.02	2232834.08	Метод спутниковых геодезических измерений (определений)	0.10	–
96	520830.74	2232800.95	Метод спутниковых геодезических измерений (определений)	0.10	–
97	520829.99	2232802.47	Метод спутниковых геодезических измерений (определений)	0.10	–
98	520826.70	2232801.25	Метод спутниковых геодезических измерений (определений)	0.10	–
99	520800.31	2232813.96	Метод спутниковых геодезических измерений (определений)	0.10	–
100	520767.58	2232828.94	Метод спутниковых геодезических измерений (определений)	0.10	–
101	520731.04	2232844.63	Метод спутниковых геодезических измерений (определений)	0.10	–
102	520730.41	2232847.05	Метод спутниковых геодезических измерений (определений)	0.10	–
103	520701.03	2232816.48	Метод спутниковых геодезических измерений (определений)	0.10	–
104	520680.85	2232796.25	Метод спутниковых геодезических измерений (определений)	0.10	–
105	520677.70	2232793.07	Метод спутниковых геодезических измерений (определений)	0.10	–
106	520679.55	2232783.06	Метод спутниковых геодезических измерений (определений)	0.10	–
107	520654.51	2232795.98	Метод спутниковых геодезических измерений (определений)	0.10	–
108	520699.95	2232871.88	Метод спутниковых геодезических измерений (определений)	0.10	–
109	520696.64	2232874.12	Метод спутниковых геодезических измерений (определений)	0.10	–
110	520650.57	2232797.28	Метод спутниковых геодезических измерений (определений)	0.10	–
111	520614.15	2232799.48	Метод спутниковых геодезических измерений (определений)	0.10	–
112	520580.29	2232801.66	Метод спутниковых геодезических измерений (определений)	0.10	–
113	520601.04	2232852.06	Метод спутниковых геодезических измерений (определений)	0.10	–
114	520621.38	2232901.54	Метод спутниковых геодезических измерений (определений)	0.10	–
115	520636.65	2232939.65	Метод спутниковых геодезических измерений (определений)	0.10	–
116	520643.15	2232981.26	Метод спутниковых геодезических измерений (определений)	0.10	–
117	520668.90	2233005.87	Метод спутниковых геодезических измерений (определений)	0.10	–
118	520640.72	2233028.98	Метод спутниковых геодезических измерений (определений)	0.10	–
119	520615.18	2233046.88	Метод спутниковых геодезических измерений (определений)	0.10	–
120	520595.59	2233039.43	Метод спутниковых геодезических измерений (определений)	0.10	–
121	520596.87	2233035.63	Метод спутниковых геодезических измерений (определений)	0.10	–
122	520614.62	2233042.40	Метод спутниковых геодезических измерений (определений)	0.10	–
123	520638.30	2233025.80	Метод спутниковых геодезических измерений (определений)	0.10	–
124	520662.87	2233005.63	Метод спутниковых геодезических измерений (определений)	0.10	–
125	520639.41	2232983.22	Метод спутниковых геодезических измерений (определений)	0.10	–
126	520633.38	2232944.65	Метод спутниковых геодезических измерений (определений)	0.10	–
127	520621.64	2232957.76	Метод спутниковых геодезических измерений (определений)	0.10	–
128	520618.62	2232955.14	Метод спутниковых геодезических	0.10	–

			измерений (определений)		
129	520632.39	2232939.78	Метод спутниковых геодезических измерений (определений)	0.10	–
130	520619.51	2232907.63	Метод спутниковых геодезических измерений (определений)	0.10	–
131	520615.86	2232916.66	Метод спутниковых геодезических измерений (определений)	0.10	–
132	520612.13	2232915.20	Метод спутниковых геодезических измерений (определений)	0.10	–
133	520617.36	2232902.29	Метод спутниковых геодезических измерений (определений)	0.10	–
134	520597.34	2232853.58	Метод спутниковых геодезических измерений (определений)	0.10	–
135	520576.16	2232802.15	Метод спутниковых геодезических измерений (определений)	0.10	–
136	520576.04	2232802.17	Метод спутниковых геодезических измерений (определений)	0.10	–
137	520574.09	2232802.63	Метод спутниковых геодезических измерений (определений)	0.10	–
138	520573.93	2232801.71	Метод спутниковых геодезических измерений (определений)	0.10	–
139	520572.47	2232801.63	Метод спутниковых геодезических измерений (определений)	0.10	–
140	520556.38	2232809.81	Метод спутниковых геодезических измерений (определений)	0.10	–
141	520516.25	2232814.15	Метод спутниковых геодезических измерений (определений)	0.10	–
142	520485.90	2232822.02	Метод спутниковых геодезических измерений (определений)	0.10	–
143	520499.30	2232853.38	Метод спутниковых геодезических измерений (определений)	0.10	–
144	520515.83	2232891.00	Метод спутниковых геодезических измерений (определений)	0.10	–
145	520530.91	2232928.63	Метод спутниковых геодезических измерений (определений)	0.10	–
146	520544.59	2232968.29	Метод спутниковых геодезических измерений (определений)	0.10	–
147	520540.83	2232969.56	Метод спутниковых геодезических измерений (определений)	0.10	–
148	520527.16	2232930.03	Метод спутниковых геодезических измерений (определений)	0.10	–
149	520512.14	2232892.56	Метод спутниковых геодезических измерений (определений)	0.10	–
150	520495.63	2232854.98	Метод спутниковых геодезических измерений (определений)	0.10	–
151	520481.46	2232821.73	Метод спутниковых геодезических измерений (определений)	0.10	–
152	520453.57	2232786.96	Метод спутниковых геодезических измерений (определений)	0.10	–
153	520427.93	2232754.45	Метод спутниковых геодезических измерений (определений)	0.10	–
154	520403.89	2232727.15	Метод спутниковых геодезических измерений (определений)	0.10	–
155	520393.90	2232693.44	Метод спутниковых геодезических измерений (определений)	0.10	–
156	520385.27	2232664.69	Метод спутниковых геодезических измерений (определений)	0.10	–
157	520372.84	2232633.94	Метод спутниковых геодезических измерений (определений)	0.10	–
158	520376.58	2232632.61	Метод спутниковых геодезических измерений (определений)	0.10	–
159	520389.05	2232663.36	Метод спутниковых геодезических измерений (определений)	0.10	–
160	520397.73	2232692.30	Метод спутниковых геодезических измерений (определений)	0.10	–
161	520407.47	2232725.17	Метод спутниковых геодезических измерений (определений)	0.10	–
162	520431.00	2232751.89	Метод спутниковых геодезических	0.10	–

			измерений (определений)		
163	520456.70	2232784.47	Метод спутниковых геодезических измерений (определений)	0.10	–
164	520481.97	2232816.00	Метод спутниковых геодезических измерений (определений)	0.10	–
165	520489.04	2232777.13	Метод спутниковых геодезических измерений (определений)	0.10	–
166	520483.40	2232735.11	Метод спутниковых геодезических измерений (определений)	0.10	–
167	520478.68	2232708.21	Метод спутниковых геодезических измерений (определений)	0.10	–
168	520477.97	2232704.75	Метод спутниковых геодезических измерений (определений)	0.10	–
169	520465.83	2232666.95	Метод спутниковых геодезических измерений (определений)	0.10	–
170	520464.48	2232663.33	Метод спутниковых геодезических измерений (определений)	0.10	–
171	520454.02	2232630.44	Метод спутниковых геодезических измерений (определений)	0.10	–
172	520443.09	2232596.38	Метод спутниковых геодезических измерений (определений)	0.10	–
173	520431.73	2232562.24	Метод спутниковых геодезических измерений (определений)	0.10	–
174	520396.39	2232569.85	Метод спутниковых геодезических измерений (определений)	0.10	–
175	520395.74	2232565.91	Метод спутниковых геодезических измерений (определений)	0.10	–
176	520431.49	2232558.23	Метод спутниковых геодезических измерений (определений)	0.10	–
177	520440.04	2232528.20	Метод спутниковых геодезических измерений (определений)	0.10	–
178	520443.84	2232529.46	Метод спутниковых геодезических измерений (определений)	0.10	–
179	520435.17	2232559.89	Метод спутниковых геодезических измерений (определений)	0.10	–
180	520446.89	2232595.14	Метод спутниковых геодезических измерений (определений)	0.10	–
181	520457.83	2232629.22	Метод спутниковых геодезических измерений (определений)	0.10	–
182	520468.26	2232662.02	Метод спутниковых геодезических измерений (определений)	0.10	–
183	520469.61	2232665.63	Метод спутниковых геодезических измерений (определений)	0.10	–
184	520481.85	2232703.73	Метод спутниковых геодезических измерений (определений)	0.10	–
185	520482.61	2232707.47	Метод спутниковых геодезических измерений (определений)	0.10	–
186	520487.34	2232734.50	Метод спутниковых геодезических измерений (определений)	0.10	–
187	520493.09	2232777.22	Метод спутниковых геодезических измерений (определений)	0.10	–
188	520485.68	2232817.95	Метод спутниковых геодезических измерений (определений)	0.10	–
189	520515.53	2232810.21	Метод спутниковых геодезических измерений (определений)	0.10	–
190	520555.22	2232805.91	Метод спутниковых геодезических измерений (определений)	0.10	–
191	520571.61	2232797.59	Метод спутниковых геодезических измерений (определений)	0.10	–
192	520575.24	2232797.77	Метод спутниковых геодезических измерений (определений)	0.10	–
193	520570.29	2232728.11	Метод спутниковых геодезических измерений (определений)	0.10	–
194	520578.82	2232696.46	Метод спутниковых геодезических измерений (определений)	0.10	–
195	520576.99	2232696.31	Метод спутниковых геодезических измерений (определений)	0.10	–
196	520577.32	2232692.32	Метод спутниковых геодезических	0.10	–

			измерений (определений)		
197	520578.34	2232692.40	Метод спутниковых геодезических измерений (определений)	0.10	–
198	520573.59	2232680.25	Метод спутниковых геодезических измерений (определений)	0.10	–
199	520561.26	2232646.91	Метод спутниковых геодезических измерений (определений)	0.10	–
200	520546.51	2232607.98	Метод спутниковых геодезических измерений (определений)	0.10	–
201	520528.65	2232559.54	Метод спутниковых геодезических измерений (определений)	0.10	–
202	520519.47	2232529.45	Метод спутниковых геодезических измерений (определений)	0.10	–
203	520516.33	2232525.37	Метод спутниковых геодезических измерений (определений)	0.10	–
204	520516.88	2232523.35	Метод спутниковых геодезических измерений (определений)	0.10	–
205	520517.23	2232522.03	Метод спутниковых геодезических измерений (определений)	0.10	–
206	520504.71	2232475.88	Метод спутниковых геодезических измерений (определений)	0.10	–
207	520492.04	2232429.07	Метод спутниковых геодезических измерений (определений)	0.10	–
208	520480.81	2232388.75	Метод спутниковых геодезических измерений (определений)	0.10	–
209	520469.43	2232344.79	Метод спутниковых геодезических измерений (определений)	0.10	–
210	520456.91	2232298.94	Метод спутниковых геодезических измерений (определений)	0.10	–
211	520453.01	2232299.92	Метод спутниковых геодезических измерений (определений)	0.10	–
212	520451.83	2232296.07	Метод спутниковых геодезических измерений (определений)	0.10	–
213	520459.74	2232294.11	Метод спутниковых геодезических измерений (определений)	0.10	–
214	520473.30	2232343.75	Метод спутниковых геодезических измерений (определений)	0.10	–
215	520484.67	2232387.71	Метод спутниковых геодезических измерений (определений)	0.10	–
216	520495.90	2232428.01	Метод спутниковых геодезических измерений (определений)	0.10	–
217	520508.57	2232474.83	Метод спутниковых геодезических измерений (определений)	0.10	–
218	520521.21	2232521.46	Метод спутниковых геодезических измерений (определений)	0.10	–
219	520532.44	2232558.26	Метод спутниковых геодезических измерений (определений)	0.10	–
220	520550.26	2232606.58	Метод спутниковых геодезических измерений (определений)	0.10	–
221	520565.01	2232645.51	Метод спутниковых геодезических измерений (определений)	0.10	–
222	520572.73	2232666.38	Метод спутниковых геодезических измерений (определений)	0.10	–
223	520571.23	2232639.51	Метод спутниковых геодезических измерений (определений)	0.10	–
224	520557.87	2232602.30	Метод спутниковых геодезических измерений (определений)	0.10	–
225	520545.48	2232568.16	Метод спутниковых геодезических измерений (определений)	0.10	–
226	520531.84	2232529.99	Метод спутниковых геодезических измерений (определений)	0.10	–
227	520516.07	2232472.08	Метод спутниковых геодезических измерений (определений)	0.10	–
228	520505.97	2232434.04	Метод спутниковых геодезических измерений (определений)	0.10	–
229	520495.96	2232396.48	Метод спутниковых геодезических измерений (определений)	0.10	–
230	520485.93	2232359.87	Метод спутниковых геодезических	0.10	–

			измерений (определений)		
231	520477.31	2232327.85	Метод спутниковых геодезических измерений (определений)	0.10	–
232	520467.48	2232291.45	Метод спутниковых геодезических измерений (определений)	0.10	–
1	520471.37	2232290.50	Метод спутниковых геодезических измерений (определений)	0.10	–
–	–	–	–	–	–
233	520683.33	2232784.52	Метод спутниковых геодезических измерений (определений)	0.10	–
234	520700.71	2232810.48	Метод спутниковых геодезических измерений (определений)	0.10	–
235	520683.69	2232793.43	Метод спутниковых геодезических измерений (определений)	0.10	–
236	520682.01	2232791.73	Метод спутниковых геодезических измерений (определений)	0.10	–
233	520683.33	2232784.52	Метод спутниковых геодезических измерений (определений)	0.10	–

3. Сведения о характерных точках части (частей) границы объекта

Обозначение характерных точек части границы	Координаты, м		Метод определения координат характерной точки	Средняя квадратическая погрешность положения характерной точки (M_t), м	Описание обозначения точки на местности (при наличии)
	X	Y			
1	2	3	4	5	6
–	–	–	–	–	–

Схема расположения границ публичного сервитута объекта

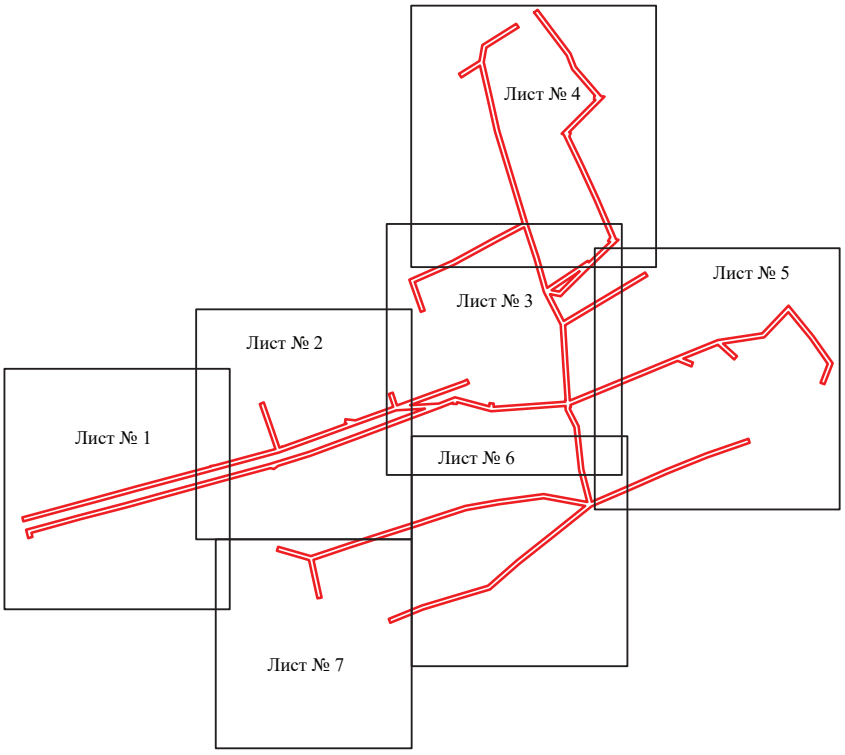

Масштаб 1:6000

Используемые условные знаки и обозначения:

- граница публичного сервитута

Схема расположения границ публичного сервитута объекта

Масштаб 1:1150

Используемые условные знаки и обозначения:

№1	- номер опоры
	- граница публичного сервитута
	- граница кадастрового деления
	- граница населенного пункта
	- граница земельного участка, имеющегося в ЕГРН
	- граница ОКС, имеющаяся в ЕГРН
	- граница охранной зоны, имеющейся в ЕГРН
59:01:4413924:34 :34	- кадастровый номер земельного участка, имеющегося в ЕГРН
59:01:4413924	- номер кадастрового квартала
1 ●	- обозначение характерных точек границ

Схема расположения границ публичного сервитута объекта

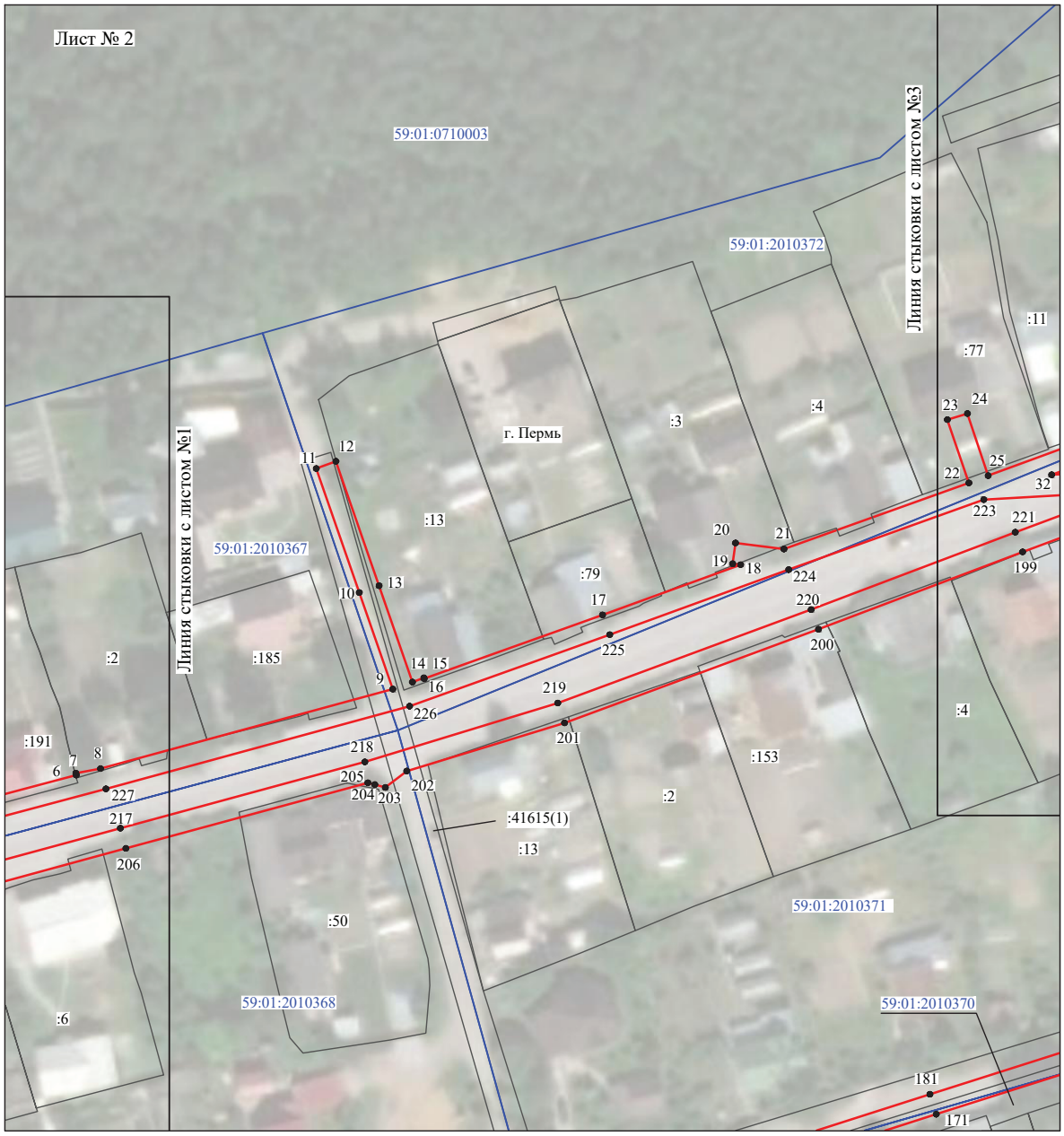

Масштаб 1:1100

Используемые условные знаки и обозначения:

№1	- номер опоры
	- граница публичного сервитута
	- граница кадастрового деления
	- граница населенного пункта
	- граница земельного участка, имеющегося в ЕГРН
	- граница ОКС, имеющаяся в ЕГРН
	- граница охранной зоны, имеющейся в ЕГРН
59:01:4413924:34 :34	- кадастровый номер земельного участка, имеющегося в ЕГРН
59:01:4413924	- номер кадастрового квартала
1 ●	- обозначение характерных точек границ

Схема расположения границ публичного сервитута объекта

Масштаб 1:1200

Используемые условные знаки и обозначения:

№1 - номер опоры

- граница публичного сервитута
- граница кадастрового деления
- граница населенного пункта
- граница земельного участка, имеющегося в ЕГРН
- граница ОКС, имеющаяся в ЕГРН
- граница охранной зоны, имеющейся в ЕГРН

59:01:4413924:34 :34 - кадастровый номер земельного участка, имеющегося в ЕГРН

59:01:4413924 - номер кадастрового квартала

1 ● - обозначение характерных точек границ

Схема расположения границ публичного сервитута объекта

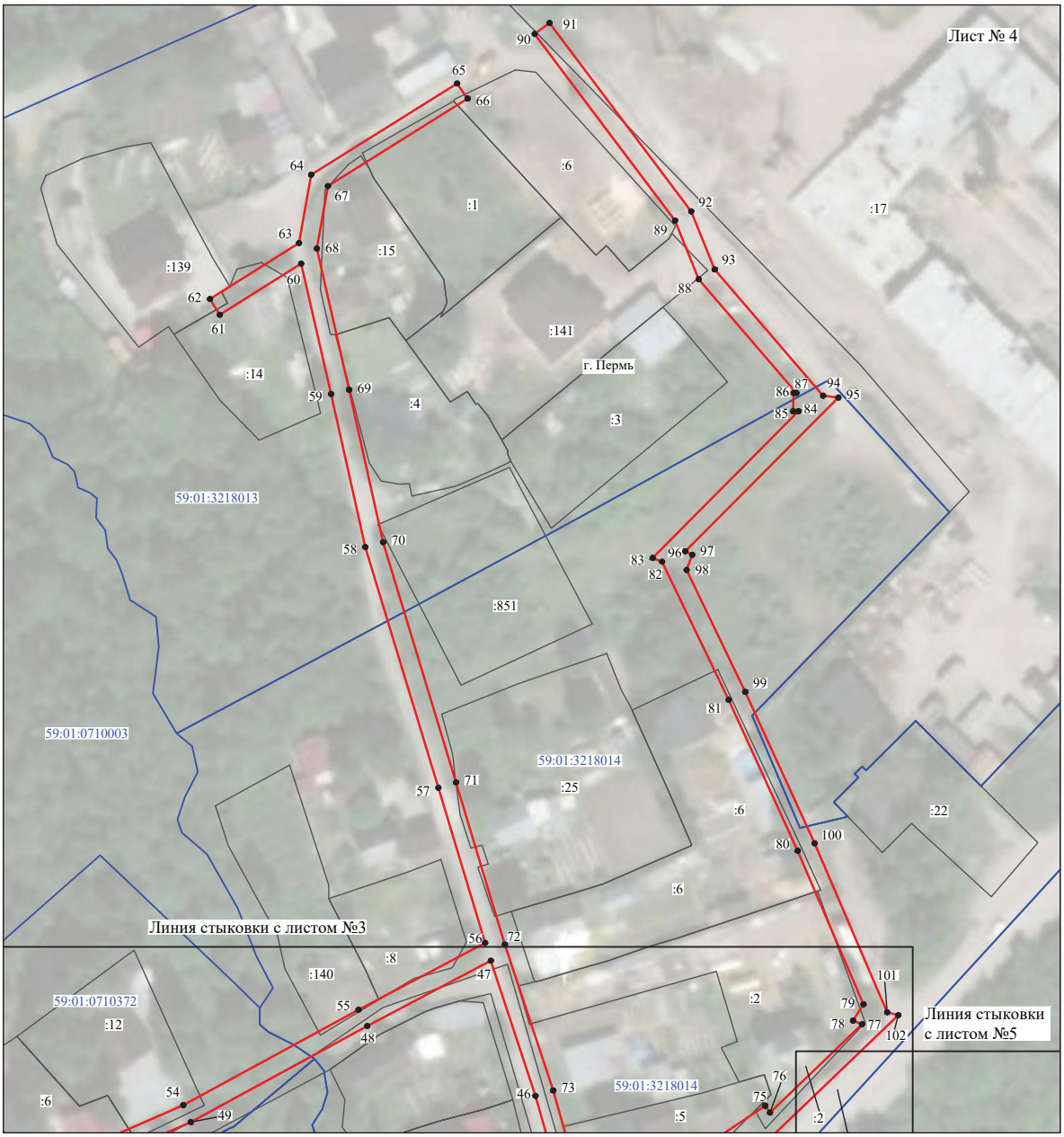

Масштаб 1:1250

Используемые условные знаки и обозначения:

№1	- номер опоры
	- граница публичного сервитута
	- граница кадастрового деления
	- граница населенного пункта
	- граница земельного участка, имеющегося в ЕГРН
	- граница ОКС, имеющаяся в ЕГРН
	- граница охранной зоны, имеющейся в ЕГРН
59:01:4413924:34 :34	- кадастровый номер земельного участка, имеющегося в ЕГРН
59:01:4413924	- номер кадастрового квартала
1 ●	- обозначение характерных точек границ

Схема расположения границ публичного сервитута объекта

Масштаб 1:1250

Используемые условные знаки и обозначения:

№1	- номер опоры
	- граница публичного сервитута
	- граница кадастрового деления
	- граница населенного пункта
	- граница земельного участка, имеющегося в ЕГРН
	- граница ОКС, имеющаяся в ЕГРН
	- граница охранной зоны, имеющейся в ЕГРН
59:01:4413924:34 :34	- кадастровый номер земельного участка, имеющегося в ЕГРН
59:01:4413924	- номер кадастрового квартала
1 ●	- обозначение характерных точек границ

Схема расположения границ публичного сервитута объекта

Масштаб 1:1100

Используемые условные знаки и обозначения:

№1	- номер опоры
	- граница публичного сервитута
	- граница кадастрового деления
	- граница населенного пункта
	- граница земельного участка, имеющегося в ЕГРН
	- граница ОКС, имеющаяся в ЕГРН
	- граница охранной зоны, имеющейся в ЕГРН
59:01:4413924:34 :34	- кадастровый номер земельного участка, имеющегося в ЕГРН
59:01:4413924	- номер кадастрового квартала
1 ●	- обозначение характерных точек границ

Схема расположения границ публичного сервитута объекта

Масштаб 1:1000

Используемые условные знаки и обозначения:

№1 - номер опоры

- граница публичного сервитута

- граница кадастрового деления

- граница населенного пункта

- граница земельного участка, имеющегося в ЕГРН

- граница ОКС, имеющаяся в ЕГРН

- граница охранной зоны, имеющейся в ЕГРН

59:01:4413924:34 :34 - кадастровый номер земельного участка, имеющегося в ЕГРН

59:01:4413924 - номер кадастрового квартала

1 ● - обозначение характерных точек границ

ОПИСАНИЕ МЕСТОПОЛОЖЕНИЯ ГРАНИЦ

Публичный сервитут для размещения объекта электросетевого хозяйства «Электросетевой комплекс Подстанция 35/6 кВ «Егошихинская» (ВЛ 0,4 кВ от ТП 5457)

(наименование объекта, местоположение границ которого описано (далее - объект)

Раздел 1

Сведения об объекте		
№ п/п	Характеристики объекта	Описание характеристик
1	2	3
1	Местоположение объекта	Пермский край, город Пермь
2	Площадь объекта +/- величина погрешности определения площади (Р+/- Дельта Р)	714 кв.м ± 5 кв.м
3	Иные характеристики объекта	Публичный сервитут для размещения объекта электросетевого хозяйства «Электросетевой комплекс Подстанция 35/6 кВ «Егошихинская» (ВЛ 0,4 кВ от ТП 5457) на срок 49 лет

Раздел 2

Сведения о местоположении границ объекта					
1. Система координат МСК-59, зона 2					
2. Сведения о характерных точках границ объекта					
Обозначение характерных точек границ	Координаты, м		Метод определения координат характерной точки	Средняя квадратическая погрешность положения характерной точки (M_t), м	Описание обозначения точки на местности (при наличии)
	X	Y			
1	2	3	4	5	6
Зона1(1)	–	–	–	–	–
1	518250.97	2232934.70	Метод спутниковых геодезических измерений (определений)	0.10	–
2	518218.50	2232950.43	Метод спутниковых геодезических измерений (определений)	0.10	–
3	518217.67	2232950.90	Метод спутниковых геодезических измерений (определений)	0.10	–
4	518207.02	2232955.12	Метод спутниковых геодезических измерений (определений)	0.10	–
5	518191.75	2232930.83	Метод спутниковых геодезических измерений (определений)	0.10	–
6	518195.13	2232928.70	Метод спутниковых геодезических измерений (определений)	0.10	–
7	518208.64	2232950.18	Метод спутниковых геодезических измерений (определений)	0.10	–
8	518215.94	2232947.28	Метод спутниковых геодезических измерений (определений)	0.10	–
9	518216.64	2232946.88	Метод спутниковых геодезических измерений (определений)	0.10	–
10	518249.22	2232931.10	Метод спутниковых геодезических измерений (определений)	0.10	–
1	518250.97	2232934.70	Метод спутниковых геодезических измерений (определений)	0.10	–
Зона1(2)	–	–	–	–	–
11	518229.31	2232875.23	Метод спутниковых геодезических измерений (определений)	0.10	–
12	518183.92	2232901.52	Метод спутниковых геодезических измерений (определений)	0.10	–
13	518181.62	2232902.85	Метод спутниковых геодезических измерений (определений)	0.10	–
14	518166.30	2232877.65	Метод спутниковых геодезических измерений (определений)	0.10	–
15	518147.08	2232885.47	Метод спутниковых геодезических измерений (определений)	0.10	–
16	518145.57	2232881.77	Метод спутниковых геодезических измерений (определений)	0.10	–
17	518167.94	2232872.66	Метод спутниковых геодезических измерений (определений)	0.10	–
18	518183.01	2232897.42	Метод спутниковых геодезических измерений (определений)	0.10	–
19	518227.30	2232871.77	Метод спутниковых геодезических измерений (определений)	0.10	–
11	518229.31	2232875.23	Метод спутниковых геодезических измерений (определений)	0.10	–

3. Сведения о характерных точках части (частей) границы объекта

Обозначение характерных точек части границы	Координаты, м		Метод определения координат характерной точки	Средняя квадратическая погрешность положения характерной точки (M_t), м	Описание обозначения точки на местности (при наличии)
	X	Y			
1	2	3	4	5	6
–	–	–	–	–	–

Схема расположения границ публичного сервитута объекта

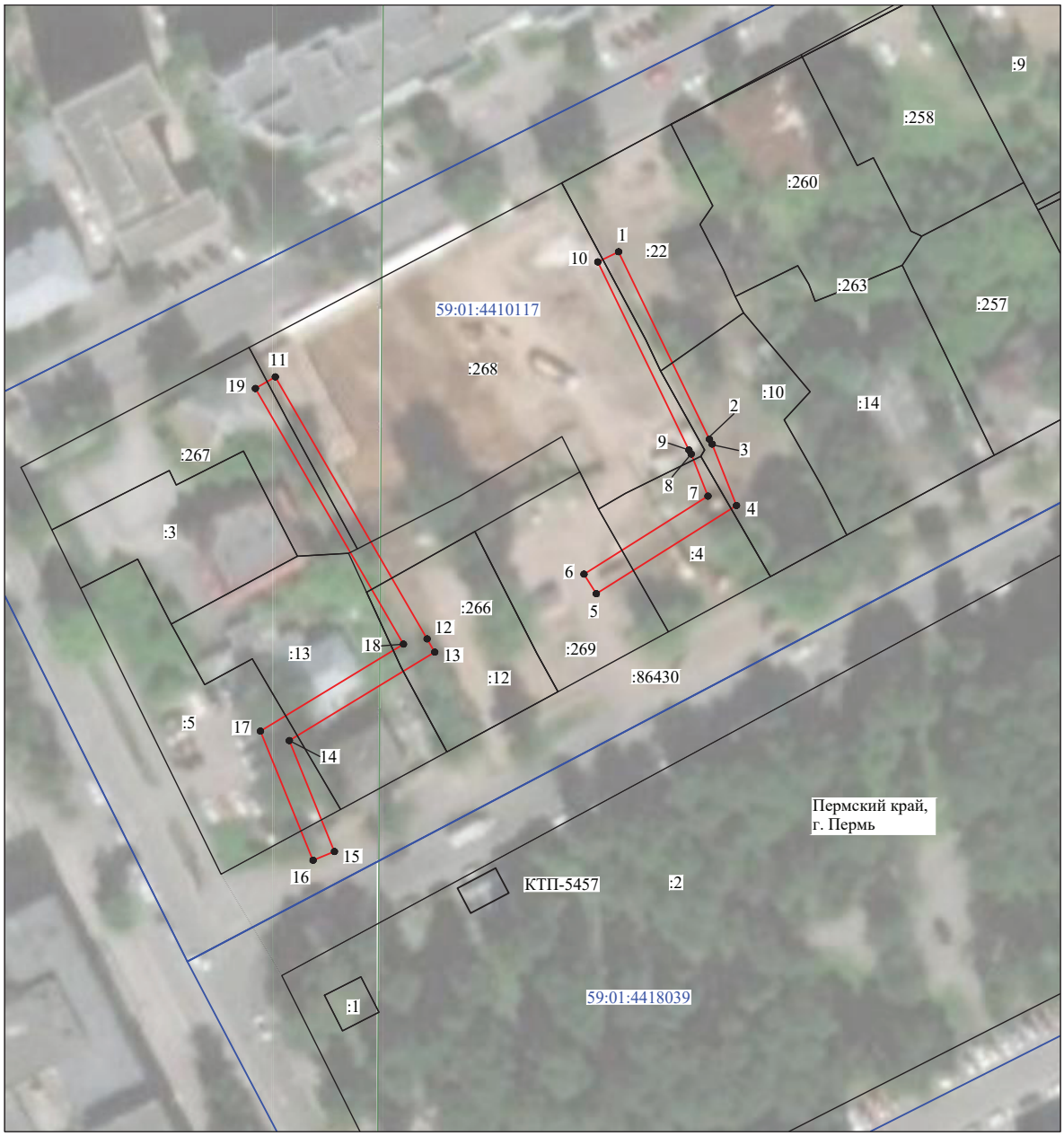

Масштаб 1:1000

Используемые условные знаки и обозначения:

№1 - номер опоры

- граница публичного сервитута
- граница кадастрового деления
- граница населенного пункта
- граница земельного участка, имеющегося в ЕГРН
- граница ОКС, имеющаяся в ЕГРН
- граница охранной зоны, имеющейся в ЕГРН

59:01:4413924:34 :34 - кадастровый номер земельного участка, имеющегося в ЕГРН

59:01:4413924 - номер кадастрового квартала

1 ● - обозначение характерных точек границ

ОПИСАНИЕ МЕСТОПОЛОЖЕНИЯ ГРАНИЦ

Публичный сервитут для размещения объекта электросетевого хозяйства «Электросетевой комплекс Подстанция 110/6 кВ «Строительная» (ВЛ-0,4кВ КТП-4499)

(наименование объекта, местоположение границ которого описано (далее - объект)

Раздел 1

Сведения об объекте		
№ п/п	Характеристики объекта	Описание характеристик
1	2	3
1	Местоположение объекта	Пермский край, город Пермь
2	Площадь объекта +/- величина погрешности определения площади (Р+/- Дельта Р)	8119 кв.м ± 20 кв.м
3	Иные характеристики объекта	Публичный сервитут для размещения объекта электросетевого хозяйства «Электросетевой комплекс Подстанция 110/6 кВ «Строительная» (ВЛ-0,4кВ КТП-4499) на срок 49 лет

Раздел 2

Сведения о местоположении границ объекта					
1. Система координат МСК-59, зона 2					
2. Сведения о характерных точках границ объекта					
Обозначение характерных точек границ	Координаты, м		Метод определения координат характерной точки	Средняя квадратическая погрешность положения характерной точки (M_t), м	Описание обозначения точки на местности (при наличии)
	X	Y			
1	2	3	4	5	6
1	528731.57	2233341.40	Метод спутниковых геодезических измерений (определений)	0.10	–
2	528712.81	2233317.06	Метод спутниковых геодезических измерений (определений)	0.10	–
3	528680.06	2233280.28	Метод спутниковых геодезических измерений (определений)	0.10	–
4	528662.90	2233265.00	Метод спутниковых геодезических измерений (определений)	0.10	–
5	528641.16	2233243.16	Метод спутниковых геодезических измерений (определений)	0.10	–
6	528615.70	2233265.84	Метод спутниковых геодезических измерений (определений)	0.10	–
7	528597.35	2233286.80	Метод спутниковых геодезических измерений (определений)	0.10	–
8	528577.54	2233305.98	Метод спутниковых геодезических измерений (определений)	0.10	–
9	528574.76	2233303.12	Метод спутниковых геодезических измерений (определений)	0.10	–
10	528594.45	2233284.04	Метод спутниковых геодезических измерений (определений)	0.10	–
11	528611.55	2233264.50	Метод спутниковых геодезических измерений (определений)	0.10	–
12	528604.73	2233257.54	Метод спутниковых геодезических измерений (определений)	0.10	–
13	528581.29	2233232.71	Метод спутниковых геодезических измерений (определений)	0.10	–
14	528556.79	2233207.26	Метод спутниковых геодезических измерений (определений)	0.10	–
15	528550.13	2233212.55	Метод спутниковых геодезических измерений (определений)	0.10	–
16	528547.64	2233209.42	Метод спутниковых геодезических измерений (определений)	0.10	–
17	528554.01	2233204.36	Метод спутниковых геодезических измерений (определений)	0.10	–
18	528532.83	2233182.32	Метод спутниковых геодезических измерений (определений)	0.10	–
19	528522.57	2233185.35	Метод спутниковых геодезических измерений (определений)	0.10	–
20	528521.44	2233181.50	Метод спутниковых геодезических измерений (определений)	0.10	–
21	528529.69	2233179.08	Метод спутниковых геодезических измерений (определений)	0.10	–
22	528506.04	2233154.79	Метод спутниковых геодезических измерений (определений)	0.10	–
23	528488.70	2233148.76	Метод спутниковых геодезических измерений (определений)	0.10	–
24	528490.02	2233144.98	Метод спутниковых геодезических измерений (определений)	0.10	–
25	528501.18	2233148.87	Метод спутниковых геодезических измерений (определений)	0.10	–
26	528480.78	2233123.98	Метод спутниковых геодезических измерений (определений)	0.10	–
27	528452.05	2233101.41	Метод спутниковых геодезических измерений (определений)	0.10	–
28	528444.33	2233105.06	Метод спутниковых геодезических измерений (определений)	0.10	–
29	528442.62	2233101.44	Метод спутниковых геодезических измерений (определений)	0.10	–
30	528448.56	2233098.63	Метод спутниковых геодезических измерений (определений)	0.10	–
31	528424.13	2233079.15	Метод спутниковых геодезических измерений (определений)	0.10	–
32	528424.78	2233090.22	Метод спутниковых геодезических измерений (определений)	0.10	–
33	528420.80	2233090.46	Метод спутниковых геодезических измерений (определений)	0.10	–
34	528419.93	2233075.81	Метод спутниковых геодезических измерений (определений)	0.10	–
35	528388.64	2233051.22	Метод спутниковых геодезических измерений (определений)	0.10	–
36	528362.64	2233035.65	Метод спутниковых геодезических измерений (определений)	0.10	–
37	528358.06	2233061.51	Метод спутниковых геодезических измерений (определений)	0.10	–
38	528354.12	2233060.81	Метод спутниковых геодезических измерений (определений)	0.10	–
39	528358.97	2233033.44	Метод спутниковых геодезических измерений (определений)	0.10	–
40	528335.74	2233019.21	Метод спутниковых геодезических измерений (определений)	0.10	–
41	528326.64	2233029.04	Метод спутниковых геодезических измерений (определений)	0.10	–
42	528323.70	2233026.32	Метод спутниковых геодезических измерений (определений)	0.10	–
43	528331.09	2233018.34	Метод спутниковых геодезических измерений (определений)	0.10	–
44	528304.42	2233016.36	Метод спутниковых геодезических измерений (определений)	0.10	–
45	528272.82	2233011.72	Метод спутниковых геодезических измерений (определений)	0.10	–
46	528229.61	2233005.40	Метод спутниковых геодезических измерений (определений)	0.10	–
47	528192.68	2233000.07	Метод спутниковых геодезических измерений (определений)	0.10	–
48	528152.16	2232993.94	Метод спутниковых геодезических измерений (определений)	0.10	–
49	528111.39	2232988.17	Метод спутниковых геодезических измерений (определений)	0.10	–

50	528068.52	2232983.78	Метод спутниковых геодезических измерений (определений)	0.10	–
51	528037.65	2232985.87	Метод спутниковых геодезических измерений (определений)	0.10	–
52	527995.02	2232988.49	Метод спутниковых геодезических измерений (определений)	0.10	–
53	527994.77	2232984.50	Метод спутниковых геодезических измерений (определений)	0.10	–
54	528037.39	2232981.88	Метод спутниковых геодезических измерений (определений)	0.10	–
55	528068.60	2232979.76	Метод спутниковых геодезических измерений (определений)	0.10	–
56	528111.87	2232984.20	Метод спутниковых геодезических измерений (определений)	0.10	–
57	528152.74	2232989.98	Метод спутниковых геодезических измерений (определений)	0.10	–
58	528193.26	2232996.11	Метод спутниковых геодезических измерений (определений)	0.10	–
59	528230.19	2233001.44	Метод спутниковых геодезических измерений (определений)	0.10	–
60	528273.40	2233007.76	Метод спутниковых геодезических измерений (определений)	0.10	–
61	528304.86	2233012.38	Метод спутниковых геодезических измерений (определений)	0.10	–
62	528327.09	2233014.02	Метод спутниковых геодезических измерений (определений)	0.10	–
63	528300.57	2232998.19	Метод спутниковых геодезических измерений (определений)	0.10	–
64	528274.00	2233000.38	Метод спутниковых геодезических измерений (определений)	0.10	–
65	528273.67	2232996.39	Метод спутниковых геодезических измерений (определений)	0.10	–
66	528300.24	2232994.20	Метод спутниковых геодезических измерений (определений)	0.10	–
67	528326.76	2232971.39	Метод спутниковых геодезических измерений (определений)	0.10	–
68	528343.52	2232956.69	Метод спутниковых геодезических измерений (определений)	0.10	–
69	528321.47	2232932.87	Метод спутниковых геодезических измерений (определений)	0.10	–
70	528324.41	2232930.15	Метод спутниковых геодезических измерений (определений)	0.10	–
71	528349.24	2232956.99	Метод спутниковых геодезических измерений (определений)	0.10	–
72	528329.38	2232974.41	Метод спутниковых геодезических измерений (определений)	0.10	–
73	528304.46	2232995.85	Метод спутниковых геодезических измерений (определений)	0.10	–
74	528337.46	2233015.57	Метод спутниковых геодезических измерений (определений)	0.10	–
75	528362.01	2233030.60	Метод спутниковых геодезических измерений (определений)	0.10	–
76	528389.62	2233047.15	Метод спутниковых геодезических измерений (определений)	0.10	–
77	528410.81	2233031.04	Метод спутниковых геодезических измерений (определений)	0.10	–
78	528413.23	2233034.22	Метод спутниковых геодезических измерений (определений)	0.10	–
79	528393.03	2233049.58	Метод спутниковых геодезических измерений (определений)	0.10	–
80	528422.77	2233072.95	Метод спутниковых геодезических измерений (определений)	0.10	–
81	528453.76	2233097.65	Метод спутниковых геодезических измерений (определений)	0.10	–
82	528481.79	2233119.66	Метод спутниковых геодезических измерений (определений)	0.10	–
83	528497.09	2233098.76	Метод спутниковых геодезических измерений (определений)	0.10	–
84	528511.69	2233079.06	Метод спутниковых геодезических измерений (определений)	0.10	–
85	528511.78	2233055.47	Метод спутниковых геодезических измерений (определений)	0.10	–
86	528567.87	2233071.26	Метод спутниковых геодезических измерений (определений)	0.10	–
87	528582.20	2233061.73	Метод спутниковых геодезических измерений (определений)	0.10	–
88	528584.41	2233065.06	Метод спутниковых геодезических измерений (определений)	0.10	–
89	528571.84	2233073.41	Метод спутниковых геодезических измерений (определений)	0.10	–
90	528603.56	2233090.60	Метод спутниковых геодезических измерений (определений)	0.10	–
91	528601.64	2233094.12	Метод спутниковых геодезических измерений (определений)	0.10	–
92	528567.22	2233075.46	Метод спутниковых геодезических измерений (определений)	0.10	–
93	528515.76	2233060.77	Метод спутниковых геодезических измерений (определений)	0.10	–
94	528515.69	2233078.80	Метод спутниковых геодезических измерений (определений)	0.10	–
95	528533.84	2233093.86	Метод спутниковых геодезических измерений (определений)	0.10	–
96	528531.30	2233096.94	Метод спутниковых геодезических измерений (определений)	0.10	–
97	528514.04	2233082.62	Метод спутниковых геодезических измерений (определений)	0.10	–
98	528500.31	2233101.12	Метод спутниковых геодезических измерений (определений)	0.10	–
99	528484.74	2233122.50	Метод спутниковых геодезических измерений (определений)	0.10	–
100	528508.72	2233151.76	Метод спутниковых геодезических измерений (определений)	0.10	–
101	528534.43	2233178.22	Метод спутниковых геодезических измерений (определений)	0.10	–
102	528558.48	2233203.24	Метод спутниковых геодезических измерений (определений)	0.10	–
103	528584.19	2233229.95	Метод спутниковых геодезических измерений (определений)	0.10	–
104	528607.61	2233254.78	Метод спутниковых геодезических измерений (определений)	0.10	–
105	528614.36	2233261.67	Метод спутниковых геодезических измерений (определений)	0.10	–
106	528639.49	2233239.30	Метод спутниковых геодезических измерений (определений)	0.10	–
107	528647.49	2233212.19	Метод спутниковых геодезических измерений (определений)	0.10	–
108	528663.88	2233213.75	Метод спутниковых геодезических измерений (определений)	0.10	–
109	528684.62	2233193.26	Метод спутниковых геодезических измерений (определений)	0.10	–
110	528659.38	2233158.79	Метод спутниковых геодезических измерений (определений)	0.10	–
111	528658.38	2233157.48	Метод спутниковых геодезических измерений (определений)	0.10	–
112	528657.55	2233155.64	Метод спутниковых геодезических измерений (определений)	0.10	–
113	528644.14	2233125.81	Метод спутниковых геодезических измерений (определений)	0.10	–
114	528630.88	2233094.54	Метод спутниковых геодезических измерений (определений)	0.10	–
115	528658.05	2233098.60	Метод спутниковых геодезических измерений (определений)	0.10	–
116	528684.73	2233074.47	Метод спутниковых геодезических измерений (определений)	0.10	–

117	528682.14	2233041.34	Метод спутниковых геодезических измерений (определений)	0.10	–
118	528672.93	2233021.04	Метод спутниковых геодезических измерений (определений)	0.10	–
119	528676.56	2233019.40	Метод спутниковых геодезических измерений (определений)	0.10	–
120	528686.06	2233040.33	Метод спутниковых геодезических измерений (определений)	0.10	–
121	528688.72	2233074.17	Метод спутниковых геодезических измерений (определений)	0.10	–
122	528712.70	2233090.33	Метод спутниковых геодезических измерений (определений)	0.10	–
123	528735.33	2233105.97	Метод спутниковых геодезических измерений (определений)	0.10	–
124	528733.06	2233109.26	Метод спутниковых геодезических измерений (определений)	0.10	–
125	528710.45	2233093.63	Метод спутниковых геодезических измерений (определений)	0.10	–
126	528686.98	2233077.83	Метод спутниковых геодезических измерений (определений)	0.10	–
127	528659.33	2233102.83	Метод спутниковых геодезических измерений (определений)	0.10	–
128	528637.34	2233099.56	Метод спутниковых геодезических измерений (определений)	0.10	–
129	528647.81	2233124.21	Метод спутниковых геодезических измерений (определений)	0.10	–
130	528661.70	2233155.12	Метод спутниковых геодезических измерений (определений)	0.10	–
131	528679.91	2233172.46	Метод спутниковых геодезических измерений (определений)	0.10	–
132	528712.04	2233148.36	Метод спутниковых геодезических измерений (определений)	0.10	–
133	528742.36	2233132.40	Метод спутниковых геодезических измерений (определений)	0.10	–
134	528776.81	2233115.65	Метод спутниковых геодезических измерений (определений)	0.10	–
135	528813.31	2233099.08	Метод спутниковых геодезических измерений (определений)	0.10	–
136	528814.96	2233102.72	Метод спутниковых геодезических измерений (определений)	0.10	–
137	528778.51	2233119.27	Метод спутниковых геодезических измерений (определений)	0.10	–
138	528744.18	2233135.96	Метод спутниковых геодезических измерений (определений)	0.10	–
139	528714.19	2233151.74	Метод спутниковых геодезических измерений (определений)	0.10	–
140	528682.48	2233175.52	Метод спутниковых геодезических измерений (определений)	0.10	–
141	528685.90	2233180.48	Метод спутниковых геодезических измерений (определений)	0.10	–
142	528689.63	2233187.02	Метод спутниковых геодезических измерений (определений)	0.10	–
143	528689.34	2233194.24	Метод спутниковых геодезических измерений (определений)	0.10	–
144	528688.15	2233195.40	Метод спутниковых геодезических измерений (определений)	0.10	–
145	528666.08	2233217.20	Метод спутниковых геодезических измерений (определений)	0.10	–
146	528644.04	2233240.38	Метод спутниковых геодезических измерений (определений)	0.10	–
147	528665.66	2233262.08	Метод спутниковых геодезических измерений (определений)	0.10	–
148	528682.90	2233277.44	Метод спутниковых геодезических измерений (определений)	0.10	–
149	528713.85	2233312.22	Метод спутниковых геодезических измерений (определений)	0.10	–
150	528725.90	2233287.29	Метод спутниковых геодезических измерений (определений)	0.10	–
151	528729.50	2233289.03	Метод спутниковых геодезических измерений (определений)	0.10	–
152	528716.69	2233315.54	Метод спутниковых геодезических измерений (определений)	0.10	–
153	528734.74	2233338.96	Метод спутниковых геодезических измерений (определений)	0.10	–
1	528731.57	2233341.40	Метод спутниковых геодезических измерений (определений)	0.10	–
–	–	–	–	–	–
155	528645.52	2233233.02	Метод спутниковых геодезических измерений (определений)	0.10	–
156	528650.39	2233216.48	Метод спутниковых геодезических измерений (определений)	0.10	–
154	528660.34	2233217.43	Метод спутниковых геодезических измерений (определений)	0.10	–
155	528645.52	2233233.02	Метод спутниковых геодезических измерений (определений)	0.10	–

3. Сведения о характерных точках части (частей) границы объекта

Обозначение характерных точек части границы	Координаты, м		Метод определения координат характерной точки	Средняя квадратическая погрешность положения характерной точки (M_t), м	Описание обозначения точки на местности (при наличии)
	X	Y			
1	2	3	4	5	6
–	–	–	–	–	–

Схема расположения границ публичного сервитута объекта

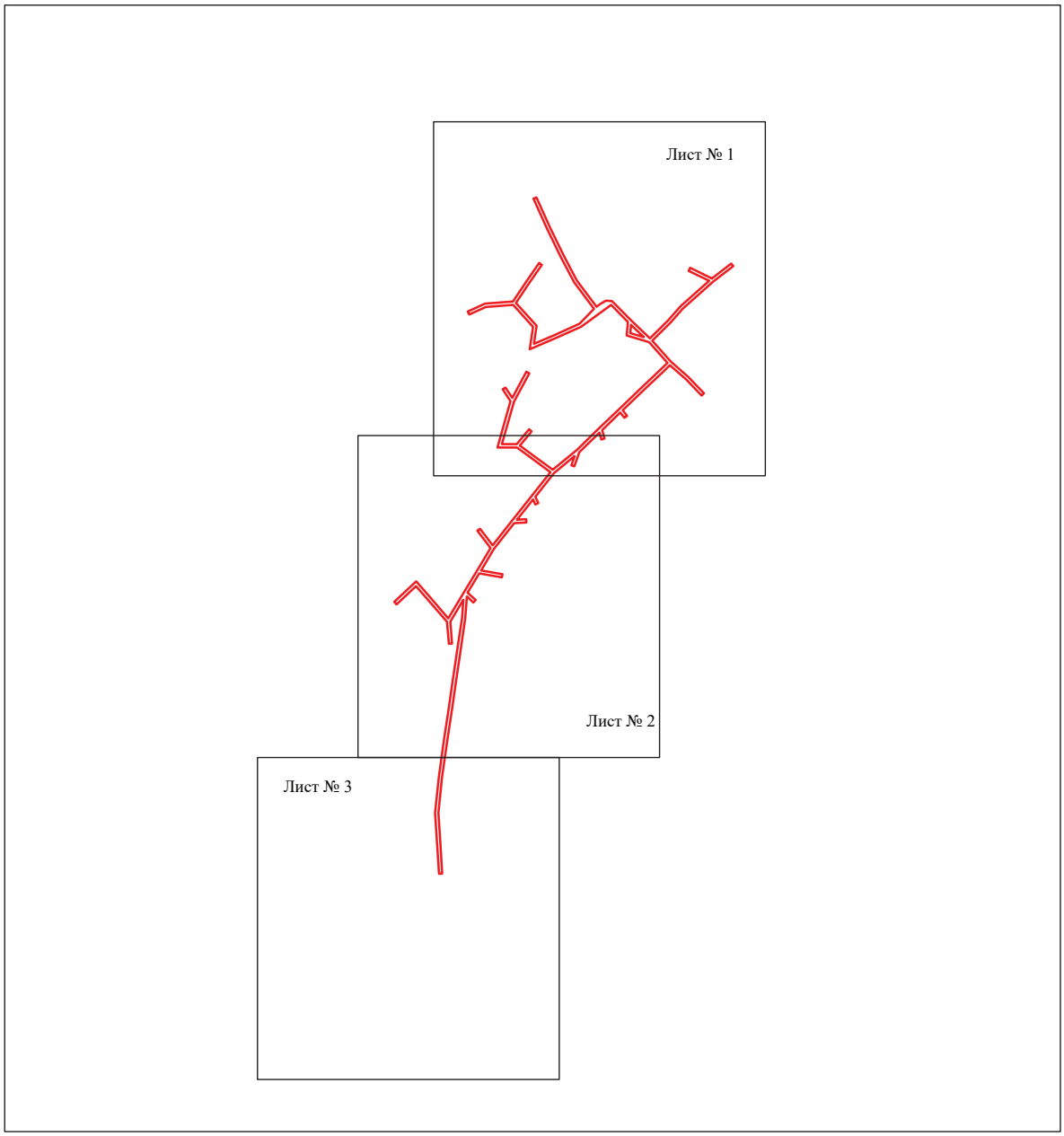

Масштаб 1:7000

Используемые условные знаки и обозначения:

- граница публичного сервитута

Схема расположения границ публичного сервитута объекта

Масштаб 1:2200

Используемые условные знаки и обозначения:

№1	- номер опоры
	- граница публичного сервитута
	- граница кадастрового деления
	- граница населенного пункта
	- граница земельного участка, имеющегося в ЕГРН
	- граница ОКС, имеющаяся в ЕГРН
	- граница охранной зоны, имеющейся в ЕГРН
59:01:4413924:34 :34	- кадастровый номер земельного участка, имеющегося в ЕГРН
59:01:4413924	- номер кадастрового квартала
1 ●	- обозначение характерных точек границ

Схема расположения границ публичного сервитута объекта

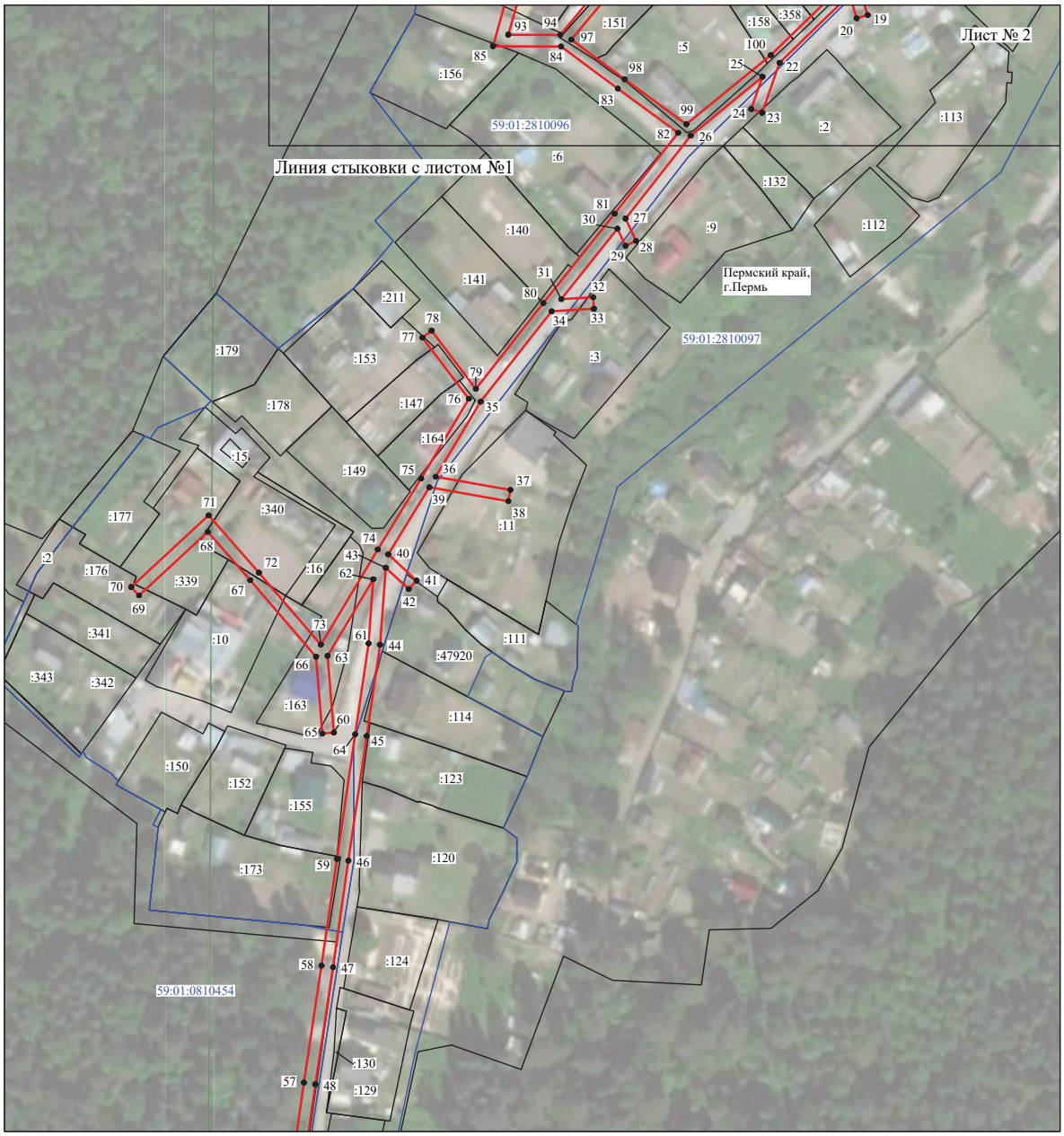

Масштаб 1:2000

Используемые условные знаки и обозначения:

№1	- номер опоры
	- граница публичного сервитута
	- граница кадастрового деления
	- граница населенного пункта
	- граница земельного участка, имеющегося в ЕГРН
	- граница ОКС, имеющаяся в ЕГРН
	- граница охранной зоны, имеющейся в ЕГРН
59:01:4413924:34 :34	- кадастровый номер земельного участка, имеющегося в ЕГРН
59:01:4413924	- номер кадастрового квартала
1 ●	- обозначение характерных точек границ

Схема расположения границ публичного сервитута объекта

Масштаб 1:2000

Используемые условные знаки и обозначения:

№1	- номер опоры
	- граница публичного сервитута
	- граница кадастрового деления
	- граница населенного пункта
	- граница земельного участка, имеющегося в ЕГРН
	- граница ОКС, имеющаяся в ЕГРН
	- граница охранной зоны, имеющейся в ЕГРН
59:01:4413924:34 :34	- кадастровый номер земельного участка, имеющегося в ЕГРН
59:01:4413924	- номер кадастрового квартала
1 ●	- обозначение характерных точек границ

Лист 1

Публичный сервитут Теплотрасса
Схема расположения границ публичного сервитута

Масштаб 1:4000

Схема расположения листов

1
2 3

Используемые условные знаки и обозначения:

- границы публичного сервитута
- трасса трубопровода
- границы кадастрового квартала
59:01:4410944 - кадастровый номер квартала
- границы учтенного земельного участка
:2 - кадастровый номер земельного участка
1 - характерная точка границы

Лист 2

Публичный сервитут Теплотрасса
Схема расположения границ публичного сервитута

Масштаб 1:1500

Схема расположения листов

1
2 3

Используемые условные знаки и обозначения:

- границы публичного сервитута
- трасса трубопровода
- границы кадастрового квартала
59:01:4410944 - кадастровый номер квартала
- границы учтенного земельного участка
:2 - кадастровый номер земельного участка
1 - характерная точка границы

Лист 3

Публичный сервитут Теплотрасса
Схема расположения границ публичного сервитута

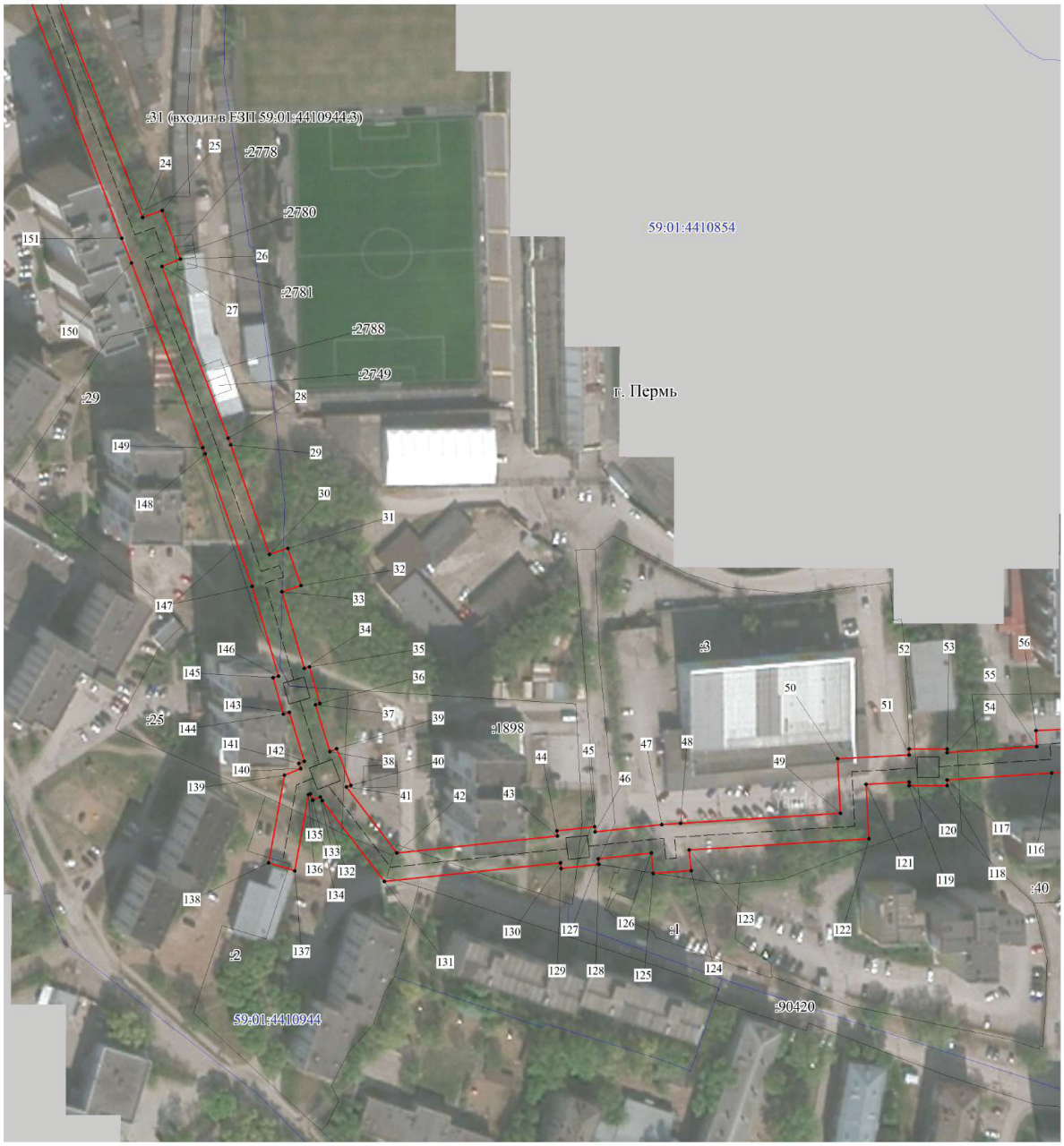

Масштаб 1:1500

Схема расположения листов

Используемые условные знаки и обозначения:

- границы публичного сервитута
- трасса трубопровода
- границы кадастрового квартала
- 59:01:4410944 - кадастровый номер квартала
- границы учтенного земельного участка
- :2 - кадастровый номер земельного участка
- 1 - характерная точка границы

Лист 4

Публичный сервитут Теплотрасса
Схема расположения границ публичного сервитута

Масштаб 1:1500

Схема расположения листов

Используемые условные знаки и обозначения:

- границы публичного сервитута
- трасса трубопровода
- границы кадастрового квартала
- 59:01:4410944 - кадастровый номер квартала
- границы учтенного земельного участка
- :2 - кадастровый номер земельного участка
- 1 - характерная точка границы

ОПИСАНИЕ МЕСТОПОЛОЖЕНИЯ ГРАНИЦ ПУБЛИЧНОГО СЕРВИТУТА ПО ОБЪЕКТУ Теплотрасса
ПЕРМСКИЙ КРАЙ, Г. ПЕРМЬ
(НАИМЕНОВАНИЕ ОБЪЕКТА)

Сведения о местоположении границ объекта

1. Система координат МСК-59(зона 2)

2. Сведения о характерных точках границ объекта

Обозначение характерных точек границ	Координаты, м		Метод определения координат и средняя квадратическая погрешность положения характерной точки (M_t), м	Описание закрепления точки на местности (при наличии)
	X	Y		
1	2	3	4	5
1	515993.30	2231461.25	Геодезический метод; Mt=0.1	-
2	515996.11	2231470.85	Геодезический метод; Mt=0.1	-
3	515943.41	2231486.27	Геодезический метод; Mt=0.1	-
4	515937.05	2231519.97	Геодезический метод; Mt=0.1	-
5	515939.60	2231520.48	Геодезический метод; Mt=0.1	-
6	515938.21	2231532.27	Геодезический метод; Mt=0.1	-
7	515934.90	2231531.86	Геодезический метод; Mt=0.1	-
8	515932.50	2231544.64	Геодезический метод; Mt=0.1	-
9	515948.66	2231580.77	Геодезический метод; Mt=0.1	-
10	515900.57	2231645.60	Геодезический метод; Mt=0.1	-
11	515903.28	2231647.94	Геодезический метод; Mt=0.1	-
12	515892.44	2231661.17	Геодезический метод; Mt=0.1	-
13	515889.79	2231659.17	Геодезический метод; Mt=0.1	-
14	515858.28	2231697.69	Геодезический метод; Mt=0.1	-
15	515844.40	2231710.06	Геодезический метод; Mt=0.1	-
16	515846.70	2231712.86	Геодезический метод; Mt=0.1	-
17	515832.94	2231724.61	Геодезический метод; Mt=0.1	-
18	515830.76	2231721.98	Геодезический метод; Mt=0.1	-
19	515812.70	2231736.58	Геодезический метод; Mt=0.1	-
20	515765.76	2231754.17	Геодезический метод; Mt=0.1	-
21	515768.67	2231762.51	Геодезический метод; Mt=0.1	-
22	515750.72	2231769.62	Геодезический метод; Mt=0.1	-
23	515747.50	2231761.50	Геодезический метод; Mt=0.1	-
24	515631.27	2231806.02	Геодезический метод; Mt=0.1	-
25	515633.88	2231813.23	Геодезический метод; Mt=0.1	-
26	515615.94	2231819.92	Геодезический метод; Mt=0.1	-
27	515613.21	2231813.11	Геодезический метод; Mt=0.1	-
28	515549.84	2231837.56	Геодезический метод; Mt=0.1	-

1	2	3	4	5
29	515547.38	2231838.44	Геодезический метод; Mt=0.1	-
30	515506.91	2231852.79	Геодезический метод; Mt=0.1	-
31	515509.16	2231859.58	Геодезический метод; Mt=0.1	-
32	515495.41	2231864.38	Геодезический метод; Mt=0.1	-
33	515493.10	2231857.37	Геодезический метод; Mt=0.1	-
34	515464.84	2231865.67	Геодезический метод; Mt=0.1	-
35	515465.40	2231867.56	Геодезический метод; Mt=0.1	-
36	515451.94	2231871.38	Геодезический метод; Mt=0.1	-
37	515451.44	2231869.71	Геодезический метод; Mt=0.1	-
38	515434.18	2231875.02	Геодезический метод; Mt=0.1	-
39	515435.17	2231877.56	Геодезический метод; Mt=0.1	-
40	515421.70	2231882.78	Геодезический метод; Mt=0.1	-
41	515421.05	2231881.12	Геодезический метод; Mt=0.1	-
42	515396.74	2231899.70	Геодезический метод; Mt=0.1	-
43	515402.99	2231959.02	Геодезический метод; Mt=0.1	-
44	515404.94	2231958.80	Геодезический метод; Mt=0.1	-
45	515406.46	2231972.72	Геодезический метод; Mt=0.1	-
46	515404.48	2231972.94	Геодезический метод; Mt=0.1	-
47	515407.14	2231997.46	Геодезический метод; Mt=0.1	-
48	515407.66	2232004.44	Геодезический метод; Mt=0.1	-
49	515411.34	2232063.43	Геодезический метод; Mt=0.1	-
50	515431.44	2232062.35	Геодезический метод; Mt=0.1	-
51	515432.87	2232088.82	Геодезический метод; Mt=0.1	-
52	515435.14	2232088.82	Геодезический метод; Mt=0.1	-
53	515435.14	2232102.82	Геодезический метод; Mt=0.1	-
54	515433.72	2232102.82	Геодезический метод; Mt=0.1	-
55	515435.94	2232135.88	Геодезический метод; Mt=0.1	-
56	515441.82	2232135.58	Геодезический метод; Mt=0.1	-
57	515442.66	2232149.58	Геодезический метод; Mt=0.1	-
58	515436.88	2232149.88	Геодезический метод; Mt=0.1	-
59	515443.21	2232234.83	Геодезический метод; Mt=0.1	-
60	515475.31	2232234.49	Геодезический метод; Mt=0.1	-
61	515475.31	2232233.13	Геодезический метод; Mt=0.1	-
62	515488.30	2232233.13	Геодезический метод; Mt=0.1	-
63	515488.30	2232246.13	Геодезический метод; Mt=0.1	-
64	515487.81	2232246.13	Геодезический метод; Mt=0.1	-
65	515489.79	2232309.00	Геодезический метод; Mt=0.1	-
66	515501.08	2232308.50	Геодезический метод; Mt=0.1	-
67	515502.03	2232325.66	Геодезический метод; Mt=0.1	-

1	2	3	4	5
68	515494.69	2232326.04	Геодезический метод; Mt=0.1	-
69	515495.65	2232372.10	Геодезический метод; Mt=0.1	-
70	515503.22	2232371.90	Геодезический метод; Mt=0.1	-
71	515503.88	2232390.59	Геодезический метод; Mt=0.1	-
72	515496.23	2232390.79	Геодезический метод; Mt=0.1	-
73	515496.52	2232398.88	Геодезический метод; Mt=0.1	-
74	515499.46	2232398.75	Геодезический метод; Mt=0.1	-
75	515500.08	2232412.75	Геодезический метод; Mt=0.1	-
76	515497.09	2232412.88	Геодезический метод; Mt=0.1	-
77	515498.97	2232452.53	Геодезический метод; Mt=0.1	-
78	515422.45	2232456.49	Геодезический метод; Mt=0.1	-
79	515411.36	2232456.44	Геодезический метод; Mt=0.1	-
80	515411.26	2232450.42	Геодезический метод; Mt=0.1	-
81	515406.43	2232450.45	Геодезический метод; Mt=0.1	-
82	515406.42	2232448.29	Геодезический метод; Mt=0.1	-
83	515390.83	2232448.89	Геодезический метод; Mt=0.1	-
84	515385.69	2232448.89	Геодезический метод; Mt=0.1	-
85	515366.59	2232449.49	Геодезический метод; Mt=0.1	-
86	515366.59	2232451.53	Геодезический метод; Mt=0.1	-
87	515352.79	2232451.53	Геодезический метод; Mt=0.1	-
88	515352.79	2232437.73	Геодезический метод; Mt=0.1	-
89	515366.59	2232437.73	Геодезический метод; Mt=0.1	-
90	515366.59	2232439.48	Геодезический метод; Mt=0.1	-
91	515380.50	2232439.04	Геодезический метод; Mt=0.1	-
92	515380.38	2232433.51	Геодезический метод; Mt=0.1	-
93	515395.58	2232433.44	Геодезический метод; Mt=0.1	-
94	515395.69	2232438.68	Геодезический метод; Mt=0.1	-
95	515406.37	2232438.29	Геодезический метод; Mt=0.1	-
96	515406.35	2232435.65	Геодезический метод; Mt=0.1	-
97	515420.37	2232435.58	Геодезический метод; Mt=0.1	-
98	515420.38	2232437.77	Геодезический метод; Mt=0.1	-
99	515421.02	2232437.75	Геодезический метод; Mt=0.1	-
100	515421.19	2232446.48	Геодезический метод; Mt=0.1	-
101	515422.21	2232446.49	Геодезический метод; Mt=0.1	-
102	515488.51	2232443.06	Геодезический метод; Mt=0.1	-
103	515487.10	2232413.31	Геодезический метод; Mt=0.1	-
104	515485.29	2232413.39	Геодезический метод; Mt=0.1	-
105	515484.67	2232399.40	Геодезический метод; Mt=0.1	-
106	515486.53	2232399.32	Геодезический метод; Mt=0.1	-

1	2	3	4	5
107	515486.07	2232386.12	Геодезический метод; Mt=0.1	-
108	515485.75	2232377.23	Геодезический метод; Mt=0.1	-
109	515484.54	2232319.25	Геодезический метод; Mt=0.1	-
110	515480.11	2232319.44	Геодезический метод; Mt=0.1	-
111	515477.79	2232246.13	Геодезический метод; Mt=0.1	-
112	515475.31	2232246.13	Геодезический метод; Mt=0.1	-
113	515475.31	2232244.49	Геодезический метод; Mt=0.1	-
114	515433.93	2232244.92	Геодезический метод; Mt=0.1	-
115	515426.53	2232145.52	Геодезический метод; Mt=0.1	-
116	515426.28	2232141.36	Геодезический метод; Mt=0.1	-
117	515423.70	2232102.82	Геодезический метод; Mt=0.1	-
118	515421.53	2232102.82	Геодезический метод; Mt=0.1	-
119	515421.53	2232088.82	Геодезический метод; Mt=0.1	-
120	515422.86	2232088.82	Геодезический метод; Mt=0.1	-
121	515422.00	2232072.87	Геодезический метод; Mt=0.1	-
122	515401.97	2232073.95	Геодезический метод; Mt=0.1	-
123	515397.84	2232007.65	Геодезический метод; Mt=0.1	-
124	515390.20	2232008.36	Геодезический метод; Mt=0.1	-
125	515389.19	2231994.38	Геодезический метод; Mt=0.1	-
126	515396.67	2231993.68	Геодезический метод; Mt=0.1	-
127	515394.54	2231974.02	Геодезический метод; Mt=0.1	-
128	515392.54	2231974.24	Геодезический метод; Mt=0.1	-
129	515391.02	2231960.33	Геодезический метод; Mt=0.1	-
130	515393.05	2231960.11	Геодезический метод; Mt=0.1	-
131	515386.21	2231895.16	Геодезический метод; Mt=0.1	-
132	515416.08	2231872.33	Геодезический метод; Mt=0.1	-
133	515417.35	2231871.57	Геодезический метод; Mt=0.1	-
134	515416.28	2231868.81	Геодезический метод; Mt=0.1	-
135	515418.53	2231867.93	Геодезический метод; Mt=0.1	-
136	515418.22	2231867.19	Геодезический метод; Mt=0.1	-
137	515390.14	2231862.12	Геодезический метод; Mt=0.1	-
138	515393.07	2231852.48	Геодезический метод; Mt=0.1	-
139	515425.40	2231858.33	Геодезический метод; Mt=0.1	-
140	515427.85	2231864.32	Геодезический метод; Mt=0.1	-
141	515429.73	2231863.59	Геодезический метод; Mt=0.1	-
142	515430.54	2231865.67	Геодезический метод; Mt=0.1	-
143	515448.60	2231860.11	Геодезический метод; Mt=0.1	-
144	515447.97	2231857.96	Геодезический метод; Mt=0.1	-
145	515461.43	2231854.13	Геодезический метод; Mt=0.1	-

1	2	3	4	5
146	515462.00	2231856.08	Геодезический метод; Mt=0.1	-
147	515495.09	2231846.37	Геодезический метод; Mt=0.1	-
148	515544.01	2231829.02	Геодезический метод; Mt=0.1	-
149	515546.34	2231828.19	Геодезический метод; Mt=0.1	-
150	515614.46	2231801.90	Геодезический метод; Mt=0.1	-
151	515623.60	2231798.27	Геодезический метод; Mt=0.1	-
152	515748.96	2231750.25	Геодезический метод; Mt=0.1	-
153	515758.15	2231746.37	Геодезический метод; Mt=0.1	-
154	515807.67	2231727.79	Геодезический метод; Mt=0.1	-
155	515828.16	2231711.20	Геодезический метод; Mt=0.1	-
156	515834.08	2231705.87	Геодезический метод; Mt=0.1	-
157	515851.04	2231690.75	Геодезический метод; Mt=0.1	-
158	515884.93	2231649.31	Геодезический метод; Mt=0.1	-
159	515889.84	2231643.29	Геодезический метод; Mt=0.1	-
160	515937.14	2231579.51	Геодезический метод; Mt=0.1	-
161	515922.09	2231545.87	Геодезический метод; Mt=0.1	-
162	515925.80	2231526.05	Геодезический метод; Mt=0.1	-
163	515926.28	2231523.12	Геодезический метод; Mt=0.1	-
164	515934.72	2231478.39	Геодезический метод; Mt=0.1	-
1	515993.30	2231461.25	Геодезический метод; Mt=0.1	-

Лист 1

Публичный сервитут тепловая трасса
Схема расположения границ публичного сервитута

Масштаб 1:6000

Схема расположения листов

Используемые условные знаки и обозначения:

- границы публичного сервитута
- трасса трубопровода
- границы кадастрового квартала
- кадастровый номер квартала
- границы учтенного земельного участка
- кадастровый номер земельного участка
- характерная точка границы

59:01:1713036

:10

1

Лист 2

Публичный сервитут тепловая трасса
Схема расположения границ публичного сервитута

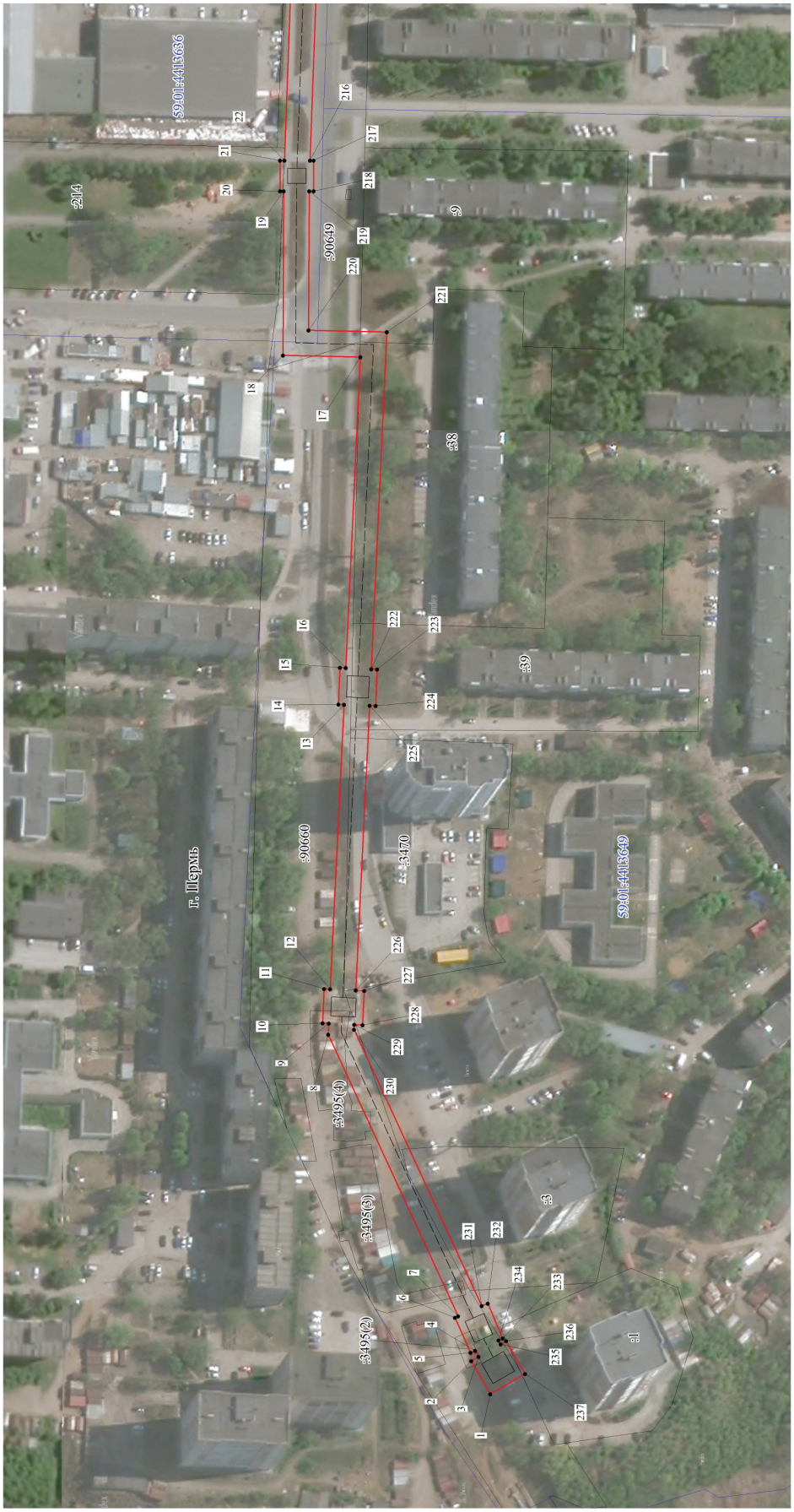

Масштаб 1:1500

Используемые условные знаки и обозначения:

- границы публичного сервитута
- трасса трубопровода
- границы кадастрового квартала
- кадастровый номер квартала
- границы учтенного земельного участка
- кадастровый номер земельного участка
- характерная точка границы

Схема расположения листов

Лист 3

Публичный сервитут тепловая трасса
Схема расположения границ публичного сервитута

Используемые условные знаки и обозначения:

- границы публичного сервитута
- трасса трубопровода
- границы кадастрового квартала
59:01:1713036 - кадастровый номер квартала
- границы учтенного земельного участка
:10 - кадастровый номер земельного участка
1 - характерная точка границы

Масштаб 1:1500

Схема расположения листов

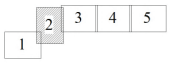

Лист 4

Публичный сервитут тепловая трасса
Схема расположения границ публичного сервитута

Используемые условные знаки и обозначения:

- границы публичного сервитута
- трасса трубопровода
- границы кадастрового квартала
- 59:01:1713036 - кадастровый номер квартала
- границы учтенного земельного участка
- :10 - кадастровый номер земельного участка
- 1 - характерная точка границы

Масштаб 1:1500

Схема расположения листов

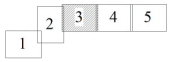

Лист 5

Публичный сервитут тепловая трасса
Схема расположения границ публичного сервитута

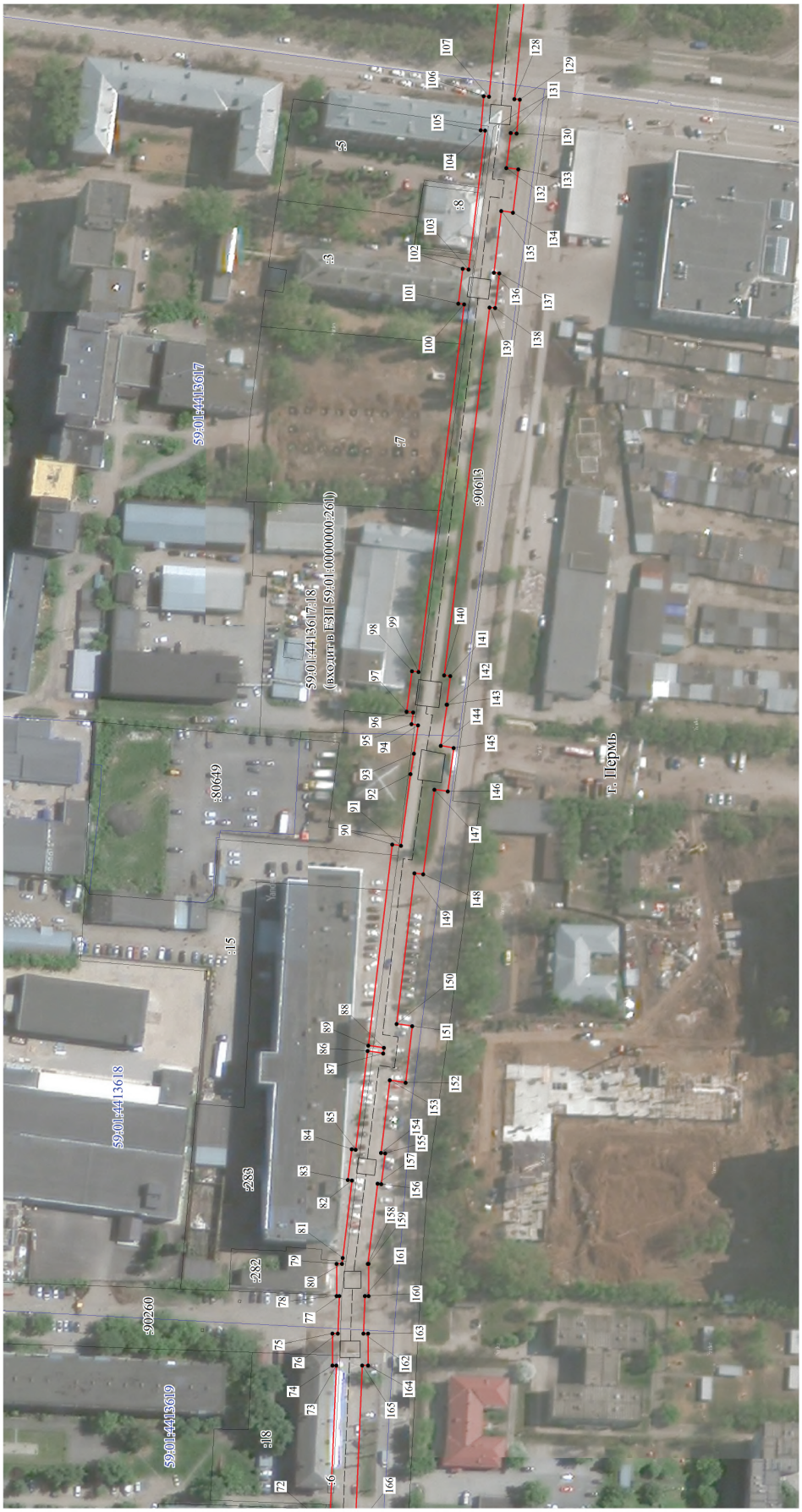

Масштаб 1:1500

Используемые условные знаки и обозначения:

- границы публичного сервитута
- трасса трубопровода
- границы кадастрового квартала
59:01:1713036 - кадастровый номер квартала
:10 - границы учтенного земельного участка
- кадастровый номер земельного участка
1 - характерная точка границы

Схема расположения листов

Лист 6

Публичный сервитут тепловая трасса
Схема расположения границ публичного сервитута

Масштаб 1:1500

Используемые условные знаки и обозначения:

- границы публичного сервитута
- трасса трубопровода
- границы кадастрового квартала
59:01:1713036 - кадастровый номер квартала
- границы учтенного земельного участка
:10 - кадастровый номер земельного участка
1 - характерная точка границы

Схема расположения листов

ОПИСАНИЕ МЕСТОПОЛОЖЕНИЯ ГРАНИЦ ПУБЛИЧНОГО СЕРВИТУТА ПО ОБЪЕКТУ ТЕПЛОВАЯ ТРАССА ПЕРМСКИЙ КРАЙ, Г. ПЕРМЬ
(НАИМЕНОВАНИЕ ОБЪЕКТА)

Сведения о местоположении границ объекта

1. Система координат МСК-59 (зона 2)

2. Сведения о характерных точках границ объекта

Обозначение характерных точек границ	Координаты, м		Метод определения координат и средняя квадратическая погрешность положения характерной точки (M_t), м	Описание закрепления точки на местности (при наличии)
	X	Y		
1	2	3	4	5
1	512621.65	2230087.24	Геодезический метод; Mt=0.1	-
2	512629.07	2230100.19	Геодезический метод; Mt=0.1	-
3	512626.22	2230101.82	Геодезический метод; Mt=0.1	-
4	512627.50	2230104.25	Геодезический метод; Mt=0.1	-
5	512629.31	2230103.44	Геодезический метод; Mt=0.1	-
6	512635.44	2230117.21	Геодезический метод; Mt=0.1	-
7	512634.15	2230117.77	Геодезический метод; Mt=0.1	-
8	512685.07	2230227.98	Геодезический метод; Mt=0.1	-
9	512684.90	2230232.36	Геодезический метод; Mt=0.1	-
10	512687.28	2230232.46	Геодезический метод; Mt=0.1	-
11	512686.65	2230245.93	Геодезический метод; Mt=0.1	-
12	512684.27	2230245.82	Геодезический метод; Mt=0.1	-
13	512678.85	2230357.25	Геодезический метод; Mt=0.1	-
14	512681.09	2230357.34	Геодезический метод; Mt=0.1	-
15	512680.48	2230371.69	Геодезический метод; Mt=0.1	-
16	512678.17	2230371.60	Геодезический метод; Mt=0.1	-
17	512672.53	2230493.36	Геодезический метод; Mt=0.1	-
18	512702.83	2230493.96	Геодезический метод; Mt=0.1	-
19	512702.51	2230558.34	Геодезический метод; Mt=0.1	-
20	512703.95	2230558.34	Геодезический метод; Mt=0.1	-
21	512703.95	2230570.33	Геодезический метод; Mt=0.1	-
22	512702.26	2230570.33	Геодезический метод; Mt=0.1	-
23	512696.57	2230725.41	Геодезический метод; Mt=0.1	-
24	512698.99	2230725.48	Геодезический метод; Mt=0.1	-
25	512698.57	2230739.46	Геодезический метод; Mt=0.1	-
26	512695.89	2230739.38	Геодезический метод; Mt=0.1	-
27	512691.61	2230808.35	Геодезический метод; Mt=0.1	-
28	512693.98	2230808.54	Геодезический метод; Mt=0.1	-

1	2	3	4	5
29	512693.53	2230814.28	Геодезический метод; Mt=0.1	-
30	512746.10	2230816.81	Геодезический метод; Mt=0.1	-
31	512746.49	2230809.33	Геодезический метод; Mt=0.1	-
32	512772.46	2230810.56	Геодезический метод; Mt=0.1	-
33	512772.07	2230818.06	Геодезический метод; Mt=0.1	-
34	512838.21	2230821.45	Геодезический метод; Mt=0.1	-
35	512838.24	2230819.94	Геодезический метод; Mt=0.1	-
36	512850.04	2230820.24	Геодезический метод; Mt=0.1	-
37	512850.00	2230822.00	Геодезический метод; Mt=0.1	-
38	512894.17	2230823.91	Геодезический метод; Mt=0.1	-
39	512894.52	2230817.92	Геодезический метод; Mt=0.1	-
40	512920.49	2230819.00	Геодезический метод; Mt=0.1	-
41	512920.15	2230825.05	Геодезический метод; Mt=0.1	-
42	512951.66	2230826.69	Геодезический метод; Mt=0.1	-
43	512951.79	2230822.73	Геодезический метод; Mt=0.1	-
44	512967.82	2230823.65	Геодезический метод; Mt=0.1	-
45	512967.04	2230841.12	Геодезический метод; Mt=0.1	-
46	512964.49	2230840.96	Геодезический метод; Mt=0.1	-
47	512961.06	2230907.00	Геодезический метод; Mt=0.1	-
48	512952.35	2230906.60	Геодезический метод; Mt=0.1	-
49	512951.95	2230914.17	Геодезический метод; Mt=0.1	-
50	512955.39	2230914.40	Геодезический метод; Mt=0.1	-
51	512950.41	2231031.29	Геодезический метод; Mt=0.1	-
52	512946.56	2231031.14	Геодезический метод; Mt=0.1	-
53	512946.48	2231036.06	Геодезический метод; Mt=0.1	-
54	512952.52	2231036.29	Геодезический метод; Mt=0.1	-
55	512951.60	2231080.46	Геодезический метод; Mt=0.1	-
56	512953.36	2231080.46	Геодезический метод; Mt=0.1	-
57	512953.36	2231093.01	Геодезический метод; Mt=0.1	-
58	512951.16	2231093.01	Геодезический метод; Mt=0.1	-
59	512946.54	2231189.40	Геодезический метод; Mt=0.1	-
60	512948.76	2231189.48	Геодезический метод; Mt=0.1	-
61	512948.20	2231204.21	Геодезический метод; Mt=0.1	-
62	512945.88	2231204.13	Геодезический метод; Mt=0.1	-
63	512941.36	2231309.62	Геодезический метод; Mt=0.1	-
64	512945.64	2231309.71	Геодезический метод; Mt=0.1	-
65	512945.28	2231324.34	Геодезический метод; Mt=0.1	-
66	512943.36	2231324.27	Геодезический метод; Mt=0.1	-
67	512943.22	2231328.23	Геодезический метод; Mt=0.1	-

1	2	3	4	5
68	512940.59	2231328.13	Геодезический метод; Mt=0.1	-
69	512936.16	2231439.46	Геодезический метод; Mt=0.1	-
70	512938.84	2231439.61	Геодезический метод; Mt=0.1	-
71	512937.98	2231454.82	Геодезический метод; Mt=0.1	-
72	512935.53	2231454.69	Геодезический метод; Mt=0.1	-
73	512932.82	2231518.02	Геодезический метод; Mt=0.1	-
74	512934.42	2231518.02	Геодезический метод; Mt=0.1	-
75	512934.42	2231530.46	Геодезический метод; Mt=0.1	-
76	512932.29	2231530.46	Геодезический метод; Mt=0.1	-
77	512931.69	2231545.15	Геодезический метод; Mt=0.1	-
78	512932.79	2231545.15	Геодезический метод; Mt=0.1	-
79	512932.79	2231557.73	Геодезический метод; Mt=0.1	-
80	512930.67	2231557.73	Геодезический метод; Mt=0.1	-
81	512930.41	2231559.96	Геодезический метод; Mt=0.1	-
82	512926.75	2231590.25	Геодезический метод; Mt=0.1	-
83	512928.40	2231590.46	Геодезический метод; Mt=0.1	-
84	512926.89	2231602.48	Геодезический метод; Mt=0.1	-
85	512925.30	2231602.29	Геодезический метод; Mt=0.1	-
86	512920.66	2231640.85	Геодезический метод; Mt=0.1	-
87	512914.54	2231639.94	Геодезический метод; Mt=0.1	-
88	512914.28	2231642.12	Геодезический метод; Mt=0.1	-
89	512920.42	2231643.02	Геодезический метод; Mt=0.1	-
90	512911.08	2231721.58	Геодезический метод; Mt=0.1	-
91	512907.58	2231721.13	Геодезический метод; Mt=0.1	-
92	512903.90	2231749.18	Геодезический метод; Mt=0.1	-
93	512902.59	2231757.09	Геодезический метод; Mt=0.1	-
94	512900.97	2231768.17	Геодезический метод; Mt=0.1	-
95	512903.55	2231768.63	Геодезический метод; Mt=0.1	-
96	512902.87	2231773.21	Геодезический метод; Mt=0.1	-
97	512905.39	2231773.54	Геодезический метод; Mt=0.1	-
98	512903.35	2231789.39	Геодезический метод; Mt=0.1	-
99	512900.70	2231789.04	Геодезический метод; Mt=0.1	-
100	512882.94	2231932.79	Геодезический метод; Mt=0.1	-
101	512885.18	2231933.06	Геодезический метод; Mt=0.1	-
102	512883.48	2231946.67	Геодезический метод; Mt=0.1	-
103	512881.26	2231946.40	Геодезический метод; Mt=0.1	-
104	512874.69	2232000.66	Геодезический метод; Mt=0.1	-
105	512876.48	2232000.81	Геодезический метод; Mt=0.1	-
106	512875.28	2232014.10	Геодезический метод; Mt=0.1	-

1	2	3	4	5
107	512873.21	2232013.91	Геодезический метод; Mt=0.1	-
108	512868.24	2232065.98	Геодезический метод; Mt=0.1	-
109	512879.85	2232066.94	Геодезический метод; Mt=0.1	-
110	512878.96	2232089.59	Геодезический метод; Mt=0.1	-
111	512866.94	2232088.60	Геодезический метод; Mt=0.1	-
112	512863.01	2232157.23	Геодезический метод; Mt=0.1	-
113	512877.36	2232159.42	Геодезический метод; Mt=0.1	-
114	512871.31	2232204.69	Геодезический метод; Mt=0.1	-
115	512873.29	2232204.94	Геодезический метод; Mt=0.1	-
116	512871.59	2232217.59	Геодезический метод; Mt=0.1	-
117	512870.00	2232217.39	Геодезический метод; Mt=0.1	-
118	512869.41	2232222.68	Геодезический метод; Mt=0.1	-
119	512858.59	2232221.42	Геодезический метод; Mt=0.1	-
120	512859.21	2232216.04	Геодезический метод; Mt=0.1	-
121	512858.09	2232215.90	Геодезический метод; Mt=0.1	-
122	512859.77	2232203.24	Геодезический метод; Mt=0.1	-
123	512861.39	2232203.44	Геодезический метод; Mt=0.1	-
124	512866.16	2232167.83	Геодезический метод; Mt=0.1	-
125	512852.51	2232165.73	Геодезический метод; Mt=0.1	-
126	512857.26	2232082.96	Геодезический метод; Mt=0.1	-
127	512857.78	2232070.04	Геодезический метод; Mt=0.1	-
128	512863.26	2232013.00	Геодезический метод; Mt=0.1	-
129	512861.22	2232012.81	Геодезический метод; Mt=0.1	-
130	512862.42	2231999.54	Геодезический метод; Mt=0.1	-
131	512864.71	2231999.75	Геодезический метод; Mt=0.1	-
132	512866.41	2231986.05	Геодезический метод; Mt=0.1	-
133	512861.74	2231985.52	Геодезический метод; Mt=0.1	-
134	512863.85	2231968.62	Геодезический метод; Mt=0.1	-
135	512868.46	2231969.20	Геодезический метод; Mt=0.1	-
136	512871.34	2231945.15	Геодезический метод; Mt=0.1	-
137	512869.17	2231944.88	Геодезический метод; Mt=0.1	-
138	512870.87	2231931.28	Геодезический метод; Mt=0.1	-
139	512873.02	2231931.55	Геодезический метод; Mt=0.1	-
140	512890.78	2231787.77	Геодезический метод; Mt=0.1	-
141	512888.38	2231787.46	Геодезический метод; Mt=0.1	-
142	512889.80	2231776.33	Геодезический метод; Mt=0.1	-
143	512889.64	2231776.29	Геодезический метод; Mt=0.1	-
144	512892.04	2231760.23	Геодезический метод; Mt=0.1	-
145	512886.98	2231759.30	Геодезический метод; Mt=0.1	-

1	2	3	4	5
146	512889.31	2231742.41	Геодезический метод; Mt=0.1	-
147	512894.58	2231743.06	Геодезический метод; Mt=0.1	-
148	512898.98	2231709.96	Геодезический метод; Mt=0.1	-
149	512902.34	2231710.38	Геодезический метод; Mt=0.1	-
150	512909.34	2231651.50	Геодезический метод; Mt=0.1	-
151	512903.22	2231650.59	Геодезический метод; Mt=0.1	-
152	512905.81	2231628.53	Геодезический метод; Mt=0.1	-
153	512911.96	2231629.44	Геодезический метод; Mt=0.1	-
154	512915.38	2231601.04	Геодезический метод; Mt=0.1	-
155	512913.84	2231600.85	Геодезический метод; Mt=0.1	-
156	512915.35	2231588.84	Геодезический метод; Mt=0.1	-
157	512916.76	2231589.02	Геодезический метод; Mt=0.1	-
158	512920.6	2231557.73	Геодезический метод; Mt=0.1	-
159	512920.27	2231557.73	Геодезический метод; Mt=0.1	-
160	512920.27	2231545.15	Геодезический метод; Mt=0.1	-
161	512921.68	2231545.15	Геодезический метод; Mt=0.1	-
162	512922.28	2231530.46	Геодезический метод; Mt=0.1	-
163	512920.50	2231530.46	Геодезический метод; Mt=0.1	-
164	512920.50	2231518.02	Геодезический метод; Mt=0.1	-
165	512922.80	2231518.02	Геодезический метод; Mt=0.1	-
166	512925.55	2231454.12	Геодезический метод; Mt=0.1	-
167	512922.92	2231453.98	Геодезический метод; Mt=0.1	-
168	512923.78	2231438.76	Геодезический метод; Mt=0.1	-
169	512926.17	2231438.90	Геодезический метод; Mt=0.1	-
170	512930.59	2231327.77	Геодезический метод; Mt=0.1	-
171	512927.88	2231327.67	Геодезический метод; Mt=0.1	-
172	512928.02	2231323.81	Геодезический метод; Mt=0.1	-
173	512927.08	2231323.77	Геодезический метод; Mt=0.1	-
174	512927.17	2231309.30	Геодезический метод; Mt=0.1	-
175	512931.37	2231309.39	Геодезический метод; Mt=0.1	-
176	512935.89	2231203.75	Геодезический метод; Mt=0.1	-
177	512933.09	2231203.64	Геодезический метод; Mt=0.1	-
178	512933.66	2231188.91	Геодезический метод; Mt=0.1	-
179	512936.55	2231189.02	Геодезический метод; Mt=0.1	-
180	512941.15	2231093.00	Геодезический метод; Mt=0.1	-
181	512940.11	2231093.01	Геодезический метод; Mt=0.1	-
182	512940.11	2231080.46	Геодезический метод; Mt=0.1	-
183	512941.59	2231080.46	Геодезический метод; Mt=0.1	-
184	512942.32	2231045.90	Геодезический метод; Mt=0.1	-

1	2	3	4	5
185	512936.34	2231045.67	Геодезический метод; Mt=0.1	-
186	512936.72	2231020.76	Геодезический метод; Mt=0.1	-
187	512940.84	2231020.92	Геодезический метод; Mt=0.1	-
188	512944.98	2230923.74	Геодезический метод; Mt=0.1	-
189	512941.44	2230923.50	Геодезический метод; Mt=0.1	-
190	512942.90	2230896.15	Геодезический метод; Mt=0.1	-
191	512951.59	2230896.56	Геодезический метод; Mt=0.1	-
192	512954.50	2230840.35	Геодезический метод; Mt=0.1	-
193	512951.24	2230840.14	Геодезический метод; Mt=0.1	-
194	512951.35	2230836.69	Геодезический метод; Mt=0.1	-
195	512909.59	2230834.51	Геодезический метод; Mt=0.1	-
196	512909.93	2230828.57	Геодезический метод; Mt=0.1	-
197	512903.95	2230828.33	Геодезический метод; Mt=0.1	-
198	512903.60	2230834.33	Геодезический метод; Mt=0.1	-
199	512849.74	2230832.00	Геодезический метод; Mt=0.1	-
200	512849.70	2230833.79	Геодезический метод; Mt=0.1	-
201	512837.90	2230833.50	Геодезический метод; Mt=0.1	-
202	512837.95	2230831.45	Геодезический метод; Mt=0.1	-
203	512761.56	2230827.54	Геодезический метод; Mt=0.1	-
204	512761.95	2230820.06	Геодезический метод; Mt=0.1	-
205	512755.96	2230819.79	Геодезический метод; Mt=0.1	-
206	512755.57	2230827.28	Геодезический метод; Mt=0.1	-
207	512680.53	2230823.66	Геодезический метод; Mt=0.1	-
208	512680.72	2230821.08	Геодезический метод; Mt=0.1	-
209	512679.05	2230820.94	Геодезический метод; Mt=0.1	-
210	512680.13	2230807.42	Геодезический метод; Mt=0.1	-
211	512681.64	2230807.55	Геодезический метод; Mt=0.1	-
212	512685.89	2230739.08	Геодезический метод; Mt=0.1	-
213	512683.24	2230739.00	Геодезический метод; Mt=0.1	-
214	512683.66	2230725.02	Геодезический метод; Mt=0.1	-
215	512686.58	2230725.11	Геодезический метод; Mt=0.1	-
216	512692.26	2230570.33	Геодезический метод; Mt=0.1	-
217	512690.77	2230570.33	Геодезический метод; Mt=0.1	-
218	512690.77	2230558.34	Геодезический метод; Mt=0.1	-
219	512692.51	2230558.34	Геодезический метод; Mt=0.1	-
220	512692.78	2230503.77	Геодезический метод; Mt=0.1	-
221	512662.08	2230503.15	Геодезический метод; Mt=0.1	-
222	512668.17	2230371.17	Геодезический метод; Mt=0.1	-
223	512665.88	2230371.07	Геодезический метод; Mt=0.1	-

1	2	3	4	5
224	512666.48	2230356.72	Геодезический метод; Mt=0.1	-
225	512668.85	2230356.82	Геодезический метод; Mt=0.1	-
226	512674.28	2230245.36	Геодезический метод; Mt=0.1	-
227	512670.99	2230245.20	Геодезический метод; Mt=0.1	-
228	512671.63	2230231.73	Геодезический метод; Mt=0.1	-
229	512674.90	2230231.88	Геодезический метод; Mt=0.1	-
230	512674.98	2230230.00	Геодезический метод; Mt=0.1	-
231	512624.94	2230121.71	Геодезический метод; Mt=0.1	-
232	512622.58	2230122.71	Геодезический метод; Mt=0.1	-
233	512616.77	2230109.04	Геодезический метод; Mt=0.1	-
234	512618.33	2230108.33	Геодезический метод; Mt=0.1	-
235	512617.54	2230106.81	Геодезический метод; Mt=0.1	-
236	512615.38	2230108.06	Геодезический метод; Mt=0.1	-
237	512607.94	2230095.11	Геодезический метод; Mt=0.1	-
1	512621.65	2230087.24	Геодезический метод; Mt=0.1	-

Публичный сервитут
Инженерные сети
Схема расположения границ публичного сервитута

Условные обозначения:

- границы публичного сервитута
- трасса трубопровода
- граница земельного участка
- :3765 - номер земельного участка
- граница кадастрового квартала
- 59:32:3410001 - номер кадастрового квартала
- • 1 - характерная точка границы

Масштаб 1:1200

ОПИСАНИЕ МЕСТОПОЛОЖЕНИЯ ГРАНИЦ ПУБЛИЧНОГО СЕРВИТУТА ПО ОБЪЕКТУ
Инженерные сети
ПЕРМСКИЙ КРАЙ, Г. ПЕРМЬ, МОТОВИЛИХИНСКИЙ РАЙОН (НАИМЕНОВАНИЕ ОБЪЕКТА)

Сведения о местоположении границ объекта

1. Система координат МСК-59, зона 2

2. Сведения о характерных точках границ объекта

Обозначение характерных точек границ	Координаты, м		Метод определения координат и средняя квадратическая погрешность положения характерной точки (M_t), м	Описание закрепления точки
	X	Y		
1	2	3	4	5
1	516997,23	2235225,43	Геодезический метод; Mt=0.1	-
2	516977,52	2235231,02	Геодезический метод; Mt=0.1	-
3	516969,39	2235214,75	Геодезический метод; Mt=0.1	-
4	516948,34	2235224,80	Геодезический метод; Mt=0.1	-
5	516949,31	2235226,52	Геодезический метод; Mt=0.1	-
6	516937,13	2235232,43	Геодезический метод; Mt=0.1	-
7	516936,26	2235230,68	Геодезический метод; Mt=0.1	-
8	516927,81	2235235,08	Геодезический метод; Mt=0.1	-
9	516929,10	2235237,72	Геодезический метод; Mt=0.1	-
10	516916,37	2235243,97	Геодезический метод; Mt=0.1	-
11	516915,22	2235241,64	Геодезический метод; Mt=0.1	-
12	516910,96	2235243,86	Геодезический метод; Mt=0.1	-
13	516923,82	2235271,23	Геодезический метод; Mt=0.1	-
14	516924,93	2235270,72	Геодезический метод; Mt=0.1	-
15	516930,75	2235283,24	Геодезический метод; Mt=0.1	-
16	516929,69	2235283,73	Геодезический метод; Mt=0.1	-
17	516942,92	2235311,92	Геодезический метод; Mt=0.1	-
18	516931,10	2235317,21	Геодезический метод; Mt=0.1	-
19	516932,09	2235319,53	Геодезический метод; Mt=0.1	-
20	516919,61	2235324,88	Геодезический метод; Mt=0.1	-
21	516918,70	2235322,75	Геодезический метод; Mt=0.1	-
22	516879,18	2235340,41	Геодезический метод; Mt=0.1	-
23	516879,99	2235342,33	Геодезический метод; Mt=0.1	-
24	516877,66	2235343,36	Геодезический метод; Mt=0.1	-
25	516880,15	2235349,07	Геодезический метод; Mt=0.1	-
26	516883,08	2235347,72	Геодезический метод; Mt=0.1	-
27	516888,47	2235359,53	Геодезический метод; Mt=0.1	-

28	516885,37	2235361,05	Геодезический метод; Mt=0.1	-
29	516888,46	2235368,15	Геодезический метод; Mt=0.1	-
30	516890,89	2235367,09	Геодезический метод; Mt=0.1	-
31	516897,02	2235381,21	Геодезический метод; Mt=0.1	-
32	516894,70	2235382,22	Геодезический метод; Mt=0.1	-
33	516897,45	2235388,31	Геодезический метод; Mt=0.1	-
34	516898,16	2235388,00	Геодезический метод; Mt=0.1	-
35	516902,16	2235397,17	Геодезический метод; Mt=0.1	-
36	516892,39	2235401,40	Геодезический метод; Mt=0.1	-
37	516885,52	2235386,19	Геодезический метод; Mt=0.1	-
38	516882,73	2235387,41	Геодезический метод; Mt=0.1	-
39	516881,82	2235385,32	Геодезический метод; Mt=0.1	-
40	516853,38	2235398,47	Геодезический метод; Mt=0.1	-
41	516849,24	2235389,37	Геодезический метод; Mt=0.1	-
42	516877,84	2235376,14	Геодезический метод; Mt=0.1	-
43	516876,60	2235373,29	Геодезический метод; Mt=0.1	-
44	516879,29	2235372,12	Геодезический метод; Mt=0.1	-
45	516868,52	2235347,40	Геодезический метод; Mt=0.1	-
46	516865,33	2235348,81	Геодезический метод; Mt=0.1	-
47	516859,59	2235335,11	Геодезический метод; Mt=0.1	-
48	516874,22	2235328,57	Геодезический метод; Mt=0.1	-
49	516875,32	2235331,18	Геодезический метод; Mt=0.1	-
50	516884,02	2235327,29	Геодезический метод; Mt=0.1	-
51	516882,88	2235324,40	Геодезический метод; Mt=0.1	-
52	516894,57	2235319,89	Геодезический метод; Mt=0.1	-
53	516895,53	2235322,15	Геодезический метод; Mt=0.1	-
54	516914,76	2235313,56	Геодезический метод; Mt=0.1	-
55	516913,61	2235310,88	Геодезический метод; Mt=0.1	-
56	516926,09	2235305,53	Геодезический метод; Mt=0.1	-
57	516927,16	2235308,02	Геодезический метод; Mt=0.1	-
58	516929,54	2235306,95	Геодезический метод; Mt=0.1	-
59	516920,62	2235287,95	Геодезический метод; Mt=0.1	-
60	516917,60	2235289,35	Геодезический метод; Mt=0.1	-
61	516911,78	2235276,83	Геодезический метод; Mt=0.1	-
62	516914,75	2235275,45	Геодезический метод; Mt=0.1	-
63	516897,83	2235239,43	Геодезический метод; Mt=0.1	-
64	516910,82	2235232,66	Геодезический метод; Mt=0.1	-
65	516909,69	2235230,37	Геодезический метод; Mt=0.1	-

66	516922,43	2235224,12	Геодезический метод; Mt=0.1	-
67	516923,40	2235226,10	Геодезический метод; Mt=0.1	-
68	516973,95	2235201,50	Геодезический метод; Mt=0.1	-
69	516982,76	2235219,14	Геодезический метод; Mt=0.1	-
70	516994,07	2235215,94	Геодезический метод; Mt=0.1	-
1	516997,23	2235225,43	Геодезический метод; Mt=0.1	-

Извещение о проведении 11.08.2022 аукциона на право заключения договоров аренды земельных участков (лоты №№ 1-3)

Лот № 1

1.	Наименование организатора аукциона	Департамент имущественных отношений администрации города Перми
2.	Наименование органа местного самоуправления, принявшего решение о проведении аукциона, реквизиты указанного решения	Администрация города Перми, приказ начальника департамента имущественных отношений администрации города Перми от 05.07.2022 № 059-19-01-11-89
3.	Место, дата, время проведения аукциона Дата рассмотрения заявок на участие в аукционе	г. Пермь, ул. Сибирская,14, каб. № 2 11.08.2022 в 09 час. 20 мин. 10.08.2022 в 15 час. 00 мин.
4.	Предмет аукциона на право заключения договора аренды земельного участка	
	• местоположение	ул. Промышленная, з/у 54а, Индустриальный район, г. Пермь
	• площадь	4 502 кв. м
	• кадастровый номер	59:01:4713909:97
	• права на земельный участок	государственная собственность не разграничена
	• ограничение прав	Ограничения прав подробно описаны в выписке из Единого государственного реестра недвижимости об объекте недвижимости от 04.02.2022 № КУВИ-001/2022-15793167. **В границах земельного участка расположен объект капитального строительства с кадастровым номером 59:01:4713914:46 - электросетевой комплекс (ЭКС) Подстанция 35/10-6кВ «Первомайская» с линиями электропередачи и трансформаторными подстанциями.** Земельный участок частично расположен в границах зоны с особыми условиями использования территории: Охранная зона инженерных коммуникаций, Охранная зона ТП-7107, ТП-7178, КТП-7121, КТП-7108, входящих в состав ЭСК Подстанция 35/10-6кВ «первомайская» с линиями электропередачи и трансформаторными подстанциями; Охранная зона ВЛ 6кВ Ф. Высотный-2, ВЛ 6кВ Ф. Водозабор, ВЛ 6кВ Ф. Хмели, ВЛ 6кВ Ф. Муллы; Охранная зона ВЛ 0,4 кВ от ТП 7121, ВЛ 0,4 кВ от ТП 7137. Хранение, распределение и перевалку грузов вести в соответствии с Постановлением правительства Российской Федерации от 24.02.2009 № 160 «О порядке установления охранных зон объектов электросетевого хозяйства и особых условий использования земельных участков, расположенных в границах таких зон». Земельный участок частично расположен в границах зоны с особыми условиями использования территории: Санитарно-защитная зона ЗАО «Вентэкс», ОАО «Трест 7», АОО «Морест», Промышленный узел «Осенцы». Хранение, распределение и перевалку грузов вести в соответствии с Постановлением главного государственного врача Российской Федерации от 25.09.2007 № 74 «О введении в действие новой редакции санитарно-эпидемиологических правил и нормативов СанПиН 2.2.1/2.1.1.1200-03 «Санитарно-защитные зоны и санитарная

		классификация предприятий, сооружений и иных объектов». Земельный участок полностью расположен в границах зоны с особыми условиями использования территории: Водоохранная зона бассейна реки Верхняя Мулянка, Прибрежная защитная полоса бассейна реки Верхняя Мулянка. Хранение, распределение и перевалку грузов вести в соответствии со статьей 65 частью 15 Водного кодекса Российской Федерации от 03.06.2006 № 74-ФЗ. Земельный участок полностью расположен в границах зоны с особыми условиями использования территории: Приаэродромная территория аэродрома аэропорта Большое Савино. Постановление Правительства Российской Федерации от 11.03.2010 № 138 «Об утверждении Федеральных правил использования воздушного пространства Российской Федерации»: «Запрещается размещать в полосах воздушных подходов на удалении до 30 км, а вне полос воздушных подходов – до 15 км от контрольной точки аэродрома объекты выбросов (размещения) отходов, животноводческие фермы, скотобойни и другие объекты, способствующие привлечению и массовому скоплению птиц».
	• обременения	нет
	• разрешенное использование	для временного хранения, распределения и перевалки грузов (за исключением хранения стратегических запасов) на открытом воздухе (разрешенное использование земельного участка - склады (6.9), складские площадки (6.9.1))
	• принадлежность к определенной категории земель	земли населенных пунктов
	• максимально и (или) минимально допустимые параметры разрешенного строительства объекта капитального строительства	нет **(строительство не предусмотрено)**
	• возможность подключения (технологического присоединения) объектов капитального строительства к сетям инженерно-технического обеспечения (за исключением сетей электроснабжения)	нет
5.	Начальная цена предмета аукциона **(размер ежегодной арендной платы)** Победитель аукциона, иное лицо, с которым договор заключается в соответствии с п.13, п.14 или п. 20 ст. 39.12 Земельного Кодекса Российской Федерации (далее – ЗК РФ), обязан в течение **5 рабочих дней** со дня составления протокола о результатах аукциона, а в случаях, определенных п.13, п.14, ст. 39.12 ЗК РФ, протокола рассмотрения заявок, уплатить ежегодный размер арендной платы (за вычетом задатка, внесенного для участия в аукционе) **однократно за весь срок действия договора аренды** на счет департамента земельных отношений администрации города Перми, 614000, ул. Сибирская,15, тел. 212-61-90 (отдел договоров)	383 004,70 руб.
6.	«Шаг аукциона» (3% от начальной цены)	11 490,14 руб.
7.	Форма заявки на участие в аукционе, порядок ее приема, адрес места ее приема, даты и время начала и окончания приема заявок на участие в аукционе	Форма заявки размещена на сайтах www.torgi.gov.ru, www.gorodperm.ru (раздел Деятельность/Муниципальная собственность/Торговая площадка/ Вид торгов Продажа и аренда земельных участков).

		Заявка подается и принимается одновременно с полным пакетом документов, требуемых для участия в аукционе. На каждый лот представляется отдельный пакет документов, документы после аукциона не возвращаются. Заявка с прилагаемыми к ней документами регистрируется организатором аукциона в журнале приема заявок с присвоением каждой заявке номера, даты и времени подачи. г. Пермь, ул. Сибирская,14, каб. № 12 с 11.07.2022 по 05.08.2022 ежедневно в рабочие дни с 10 час. 00 мин. до 13 час. 00 мин.
8.	Размер задатка (50% от начальной цены) Порядок внесения задатка участниками аукциона и возврата им задатка

		Торговая площадка/Вид торгов Продажа и аренда земельных участков).
11.	Порядок осмотра земельного участка на местности	Осмотр земельного участка производится заявителем самостоятельно в любое время с даты опубликования настоящего извещения. В случае выявления объектов некапитального типа арендатор обязан осуществить демонтаж выявленных объектов за счет собственных средств и (или) с привлечением средств других лиц без отнесения соответствующих расходов на территориальный орган администрации города Перми, департамент земельных отношений администрации города Перми или иной функциональный орган или подразделение администрации города Перми.

Лот № 2

1.	Наименование организатора аукциона	Департамент имущественных отношений администрации города Перми
2.	Наименование органа местного самоуправления, принявшего решение о проведении аукциона, реквизиты указанного решения	Администрация города Перми, приказ начальника департамента имущественных отношений администрации города Перми от 05.07.2022 № 059-19-01-11-89
3.	Место, дата, время проведения аукциона Дата рассмотрения заявок на участие в аукционе	г. Пермь, ул. Сибирская,14, каб. № 2 11.08.2022 в 09 час. 20 мин. 10.08.2022 в 15 час. 00 мин.
4.	Предмет аукциона на право заключения договора аренды земельного участка	
	• местоположение	ул. Бакинских Комиссаров, 83, Орджоникидзевский район, г. Пермь
	• площадь	3 984 кв. м
	• кадастровый номер	59:01:3812867:126
	• права на земельный участок	государственная собственность не разграничена
	• ограничение прав	Ограничения прав подробно описаны в выписке из Единого государственного реестра недвижимости об объекте недвижимости от 27.09.2021 № КУВИ-002/2021-128526704, а также в градостроительном плане земельного участка. Согласно копии планшета топографической съемки М 1:500 в границах земельного участка расположены сети связи и электроснабжения. **В границах земельного участка расположены объект капитального строительства с кадастровым номером 59:01:0000000:77564 – электросетевой комплекс «Подстанция 110/6 кВ «Северная» с линиями электропередачи, трансформаторными подстанциями и распределительными пунктами».** Земельный участок полностью расположен в границах зоны с особыми условиями использования территории: Санитарно-защитная зона ООО «Ураллестехмонтаж», площадь земельного участка, покрываемая зоной с особыми условиями использования территории, составляет 3114 кв.м. Проектирование и строительство вести в соответствии с Постановлением Главного государственного санитарного врача Российской Федерации от 25.09.2007 № 74 «О введении в действие новой редакции санитарно-эпидемиологических правил и нормативов СанПиН 2.2.1/2.1.1.1200-03 «Санитарно-защитные зоны и санитарная классификация предприятий, сооружений и иных объектов». Земельный участок частично расположен в границах зоны с особыми условиями использования

		территории: Охранная зона инженерных коммуникаций, Охранная зона ВЛ 0,4 кВ от ТП 4380, ВЛ 0,4 кВ от РП 33, ВЛ 0,4 кВ от ТП 4369, ВЛ 0,4 кВ от ТП 4359, площадь земельного участка, покрываемая зоной с особыми условиями использования территории, составляет 431 кв.м. Проектирование и строительство вести в соответствии с Постановлением Правительства Российской Федерации от 24.02.2009 № 160 «О порядке установления охранных зон объектов электросетевого хозяйства и особых условий использования земельных участков, расположенных в границах таких зон». Земельный участок частично расположен в границах зоны с особыми условиями использования территории: Охранная зона инженерных коммуникаций, Санитарно-защитная зона водоводов Технологического комплекса «Сети водоводов города Перми» от напорных резервуаров Кислотные дачи до дюкера, площадь земельного участка, покрываемая зоной с особыми условиями использования территории, составляет 852 кв.м. Проектирование и строительство вести в соответствии с Постановлением «О введении в действие Санитарных правил и норм «Зоны санитарной охраны источников водоснабжения и водопроводов питьевого назначения. СанПиН 2.1.4.1110-02» от 14.03.2002 № 10. Земельный участок полностью расположен в границах зоны с особыми условиями использования территории: Приаэродромная территория аэродрома аэропорта Большое Савино. Постановление Правительства Российской Федерации от 11.03.2010 № 138 «Об утверждении Федеральных правил использования воздушного пространства Российской Федерации»: «Запрещается размещать в полосах воздушных подходов на удалении до 30 км, а вне полос воздушных подходов – до 15 км от контрольной точки аэродрома объекты выбросов (размещения) отходов, животноводческие фермы, скотобойни и другие объекты, способствующие привлечению и массовому скоплению птиц».
	• обременения	нет
	• разрешенное использование	для строительства заправки (разрешенное использование земельного участка – заправка транспортных средств), территориальная зона Ц-6
	• принадлежность к определенной категории земель	земли населенных пунктов
	• максимально и (или) минимально допустимые параметры разрешенного строительства объекта капитального строительства	в технической документации (градостроительный план земельного участка)
	• возможность подключения (технологического присоединения) объектов капитального строительства к сетям инженерно-технического обеспечения (за исключением сетей электроснабжения)	в технической документации Согласно письму ООО «Новогор-Прикамье» от 28.10.2020 № 110-18448 возможные точки подключения объекта капитального строительства: к сетям **ВОДОСНАБЖЕНИЯ:** от водопровода d-100 мм по ул. Волочаевская, с подключением в существующем колодце, ориентировочной протяженностью технологического разрыва - 163 м. к сетям **ВОДООТВЕДЕНИЯ:**

		в дворовую сеть канализации d-150 мм от здания по ул. Волочаевская,11, с подключением в существующем колодце, ориентировочной протяженностью технологического разрыва - 260 м. **Подключение к сетям канализации будет возможно после реконструкции РНС-1 «Язовая» В соответствии с Постановлением администрации города Перми от 28.12.2018 № 1085 «Об утверждении Схем водоснабжения и водоотведения города Перми на период до 2028 года», срок реализации мероприятий по реконструкции РНС-1 «Язовая» не ранее 2024 г.** В случае наличия в границах земельного участка существующих сетей водоснабжения или водоотведения, размещение объекта предусмотреть за пределами охранных зон сетей в соответствии норм СП. В случае наличия в границах земельного участка существующих сетей водоснабжения и водоотведения установить публичные сервитуты для использования земельного участка в целях ремонта сетей водопровода и канализации. Срок действия технических условий – 3 года».
5.	Начальная цена предмета аукциона **(размер ежегодной арендной платы)** Победитель аукциона, иное лицо, с которым договор заключается в соответствии с п.13, п.14 или п. 20 ст. 39.12 Земельного Кодекса Российской Федерации (далее – ЗК РФ), обязан в течение **5 рабочих дней** со дня составления протокола о результатах аукциона, а в случаях, определенных п.13, п.14, ст. 39.12 ЗК РФ, протокола рассмотрения заявок, уплатить ежегодный размер арендной платы (за вычетом задатка, внесенного для участия в аукционе) **однократно за первые 3 года** на счет департамента земельных отношений администрации города Перми, 614000, ул. Сибирская,15, тел. 212-61-90 (отдел договоров)	1 651 000 руб.
6.	«Шаг аукциона» (3% от начальной цены)	49 530 руб.
7.	Форма заявки на участие в аукционе, порядок ее приема, адрес места ее приема, даты и время начала и окончания приема заявок на участие в аукционе	Форма заявки размещена на сайтах www.torgi.gov.ru, www.gorodperm.ru (раздел Деятельность/Муниципальная собственность/Торговая площадка/ Вид торгов Продажа и аренда земельных участков). Заявка подается и принимается одновременно с полным пакетом документов, требуемых для участия в аукционе. На каждый лот представляется отдельный пакет документов, документы после аукциона не возвращаются. Заявка с прилагаемыми к ней документами регистрируется организатором аукциона в журнале приема заявок с присвоением каждой заявке номера, даты и времени подачи. г. Пермь, ул. Сибирская,14, каб. № 12 с 11.07.2022 по 05.08.2022 ежедневно в рабочие дни с 10 час. 00 мин. до 13 час. 00 мин.
8.	Размер задатка (50% от начальной цены) Порядок внесения задатка участниками аукциона и возврата им задатка	825 500 руб. Путем перечисления на счет организатора аукциона. Представление документов, подтверждающих внесение задатка, признается заключением

		соглашения о задатке (п.2 ст. 39.12 Земельного кодекса Российской Федерации). Задаток должен поступить на счет организатора аукциона до 15:00 10.08.2022. В течение трех рабочих дней со дня подписания протокола о результатах аукциона организатор аукциона обязан возвратить задатки лицам, участвовавшим в аукционе, но не победившим в нем. Задаток, внесенный лицом, признанным победителем аукциона, задаток, внесенный иным лицом, с которым договор купли-продажи или договор аренды земельного участка заключается в соответствии с пунктом 13, 14 или 20 ст. 39.12 ЗК РФ, засчитываются в оплату приобретаемого земельного участка или в счет арендной платы за него. Задатки, внесенные этими лицами, не заключившими в установленном настоящей статьей порядке договора купли-продажи или договора аренды земельного участка вследствие уклонения от заключения указанных договоров, не возвращаются.
	Банковские реквизиты счета для перечисления задатка	Департамент финансов администрации города Перми (департамент имущественных отношений администрации города Перми, л/с 04163010041), ИНН 5902502248, КПП 590201001, ОКТМО 57701000, р/с 032 326 435 770 100 056 00 в Отделении Пермь Банка России//УФК по Пермскому краю г. Пермь, БИК (БИК ТОФК) 015773997, корреспондентский счет (единый казначейский счет) 40102810145370000048 КБК 00000000000000000510. Назначение платежа: задаток для участия в аукционе 11.08.2022 по лоту № 2 (ул. Бакинских Комиссаров, 83)
9.	Срок аренды земельного участка	5 лет 6 месяцев
10.	Проект договора аренды земельного участка	Типовая форма договора аренды земельного участка, приобретаемого на торгах в форме аукциона, для строительства, утверждена постановлением администрации города Перми от 29.05.2015 № 322, является Приложением № 2 к настоящему извещению и размещена на сайтах www.torgi.gov.ru, www.gorodperm.ru (раздел Деятельность/ Муниципальная собственность/ Торговая площадка/Вид торгов Продажа и аренда земельных участков).
11.	Порядок осмотра земельного участка на местности	Осмотр земельного участка производится заявителем самостоятельно в любое время с даты опубликования настоящего извещения. В случае выявления объектов некапитального типа арендатор обязан осуществить демонтаж выявленных объектов за счет собственных средств и (или) с привлечением средств других лиц без отнесения соответствующих расходов на территориальный орган администрации города Перми, департамент земельных отношений администрации города Перми или иной функциональный орган или подразделение администрации города Перми.

Лот № 3

1.	Наименование организатора аукциона	Департамент имущественных отношений администрации города Перми

2.	Наименование органа местного самоуправления, принявшего решение о проведении аукциона, реквизиты указанного решения	Администрация города Перми, приказ начальника департамента имущественных отношений администрации города Перми от 05.07.2022 № 059-19-01-11-89
3.	Место, дата, время проведения аукциона Дата рассмотрения заявок на участие в аукционе	г. Пермь, ул. Сибирская,14, каб. № 2 11.08.2022 в 09 час. 20 мин. 10.08.2022 в 15 час. 00 мин.
4.	Предмет аукциона на право заключения договора аренды земельного участка	
	• местоположение	ул. 2-я Урожайная, 20а, Индустриальный район, г. Пермь
	• площадь	450 кв. м
	• кадастровый номер	59:01:4613898:48
	• права на земельный участок	государственная собственность не разграничена
	• ограничение прав	Ограничения прав подробно описаны в выписке из Единого государственного реестра недвижимости об объекте недвижимости от 21.03.2022 № КУВИ-001/2022-39049973, а также в справке по градостроительным условиям участка. Земельный участок полностью расположен в границах зоны с особыми условиями использования территории: Приаэродромная территория аэродрома аэропорта Большое Савино. Постановление Правительства Российской Федерации от 11.03.2010 № 138 «Об утверждении Федеральных правил использования воздушного пространства Российской Федерации»: «Запрещается размещать в полосах воздушных подходов на удалении до 30 км, а вне полос воздушных подходов – до 15 км от контрольной точки аэродрома объектов выбросов (размещения) отходов, животноводческие фермы, скотобойни и другие объекты, способствующие привлечению и массовому скоплению птиц». **Дополнительная информация:** Земельный участок полностью расположен в границах зоны с особыми условиями использования территории: Зона катастрофического затопления. Согласно научно-техническому отчету по теме «Уточнение параметров затопления территории Пермской области при возможных сценариях гидродинамической аварии на гидротехнических сооружениях Камской ГЭС и обоснование инженерных мероприятий для застройки территорий, находящихся в зоне катастрофического затопления и входящих в состав пригородов г. Пермь, разработанному ОАО «Научно-исследовательский институт энергетических сооружений» земельный участок с кадастровым номером 59:01:4613898:48 полностью расположен в границах зоны катастрофического затопления, максимальный уровень затопления – 99,08 мБс. При проектировании и строительстве учитывать «СП 42.13330.2016. Свод правил. Градостроительство. Планировка и застройка городских и сельских поселений. Актуализированная редакция СНиП 2.07.01-89*», утвержденный Приказом Минстроя России от 30.12.2016 № 1034/пр, включенный в перечень национальных стандартов и сводов правил (частей таких стандартов и сводов правил), в результате применения которых на обязательной основе обеспечивается соблюдение

		требований Федерального закона «Технический регламент о безопасности зданий и сооружений», утвержденный постановлением Правительства Российской Федерации от 28.05.2021 № 815. Согласно письму департамента общественной безопасности администрации города Перми от 14.02.2022 № 059-10-01-27/3-195 участок попадает в зону возможного химического заражения. Согласно письму управления по экологии и природопользованию администрации города Перми невозможно указать количество зеленых насаждений, подлежащих сносу и восстановительную стоимость в виду того, что границы земельного участка не вынесены в натуру и не известно пятно застройки. Средняя стоимость в ценах 2021 г. Одного дерева лиственной породы от 17 тыс. руб., хвойной – от 20 тыс. руб. На испрашиваемом земельном участке произрастает 7 деревьев пород – клен ясенелистный, тополь бальзамический, яблоня и 5 п. м рябины черноплодной. Победителю аукциона необходимо соблюдать следующие условия строительства, а также проектом предусмотреть: 1. Нанесение существующих деревьев на стройгенплане. 2. Максимальное сохранение существующих деревьев; 3. Снос деревьев, попадающих в пятно застройки, вести на основании акта комиссионного обследования земельных насаждений в соответствии решением Пермской городской Думы от 25.12.2020 № 277. Указанный акт должен быть составлен на основании проектной документации. Остальные деревья сохранить; 4. Восстановление зеленых насаждений вести в соответствии с решением Пермской городской Думы от 25.12.2020 № 277; 5. Сбор и отвод ливневых вод с использованием вариантов решений в зависимости от: наличия централизованной системы ливневой канализации; площади водосбора с учетом транзитных вод с прилегающей территории; угла наклона рельефа, включающий прилегающие территории; применения иных решений равномерного отвода поверхностного стока с запрашиваемой территории на прилегающей территории; применения иных решений равномерного отвода поверхностного стока с запрашиваемой территории на прилегающие территории; 6. Определение видов образующих отходов и мест их размещения на период эксплуатации; 7. Конкретные мероприятия по охране окружающей среды на период строительства, включая: установку временного защитного ограждения строительной площадки; ограждение существующих зеленых насаждений, не попадающих под пятно застройки; прокладку коммуникаций осуществлять на расстоянии не менее 2 м. от ствола дерева, чтобы не повредить корневую систему; не использовать приствольные круги существующих деревьев (диаметром 1м) под складирование материалов и установки временных сооружений; определение видов и объемов образующихся отходов и мест их размещения; систематический вывоз

		отходов; недопущение загрязнения атмосферы, почвы и подземных вод; предотвращение выноса грязи автотранспортом, выезжающим со строительной площадки.
	• обременения	нет
	• разрешенное использование	для строительства индивидуального жилого дома (разрешенное использование земельного участка – индивидуальное жилищное строительство), территориальная зона Ж-5
	• принадлежность к определенной категории земель	земли населенных пунктов
	• максимально и (или) минимально допустимые параметры разрешенного строительства объекта капитального строительства	в технической документации (справка по градостроительным условиям земельного участка) Проектирование и строительство необходимо вести в соответствии со СНиП 31-02-2001, утвержденным и введенным в действие Приказом Министерства строительства и жилищно-коммунального хозяйства Российской Федерации от 20.10.2016 № 725/пр. Дом должен включать жилые комнаты – одну или несколько (общую комнату или гостиную, спальню), а также вспомогательные помещения: переднюю, кухню (в том числе кухню-столовую и (или) кухню-нишу), ванные комнаты и (или) душевые, туалет (уборную) или совмещенный санузел. Согласно пункту 6.1 СП 55.13330.2016 площади помещений домов, проектируемых и реконструируемых, должны быть не менее: общей комнаты (или гостиной) – 16 кв. м (при одной жилой комнате 14 кв. м); спальни – 8 кв. м (на двух человек 10 кв. м, а при размещении ее в мансарде – 7 кв. м); спальни для инвалида-колясочника – 9 кв. м; кухни – 9 кв. м, кухни-ниши или кухонной зоны в кухне-столовой – 6 кв. м. Согласно пункту 6.2 СП 55.13330.2016 высота помещений жилых комнат и кухни в климатических подрайонах IА, IБ, IГ, IД и II А должно быть не менее 2,7 м, а в остальных – не менее 2,5 м в соответствии с СП 54.13330. Высоту комнат, кухни и других помещений, расположенных в мансарде или имеющихся в наклонные потолки или стены, допускается принимать не менее 2,3 м. В коридорах и при устройстве антресолей высоту помещений допускается принимать не менее 2,1 м.
	возможность подключения (технологического присоединения) объектов капитального строительства к сетям инженерно-технического обеспечения (за исключением сетей электроснабжения)	в технической документации Согласно письму ООО «Новогор-Прикамье» от 18.02.2022 № 110-2307 в районе земельного участка отсутствуют централизованные сети водоснабжения и водоотведения, При проектировании могут быть применены альтернативные способы водоснабжения и водоотведения без подключения к централизованным системам водопровода и канализации г. Перми (снабжение водой от скважины, отвод стоков на локальные очистные сооружения, канализование в выгребную яму с последующим вывозом стоков спец. машинами), который должен соответствовать всем нормативным требованиям Российской Федерации.
5.	Начальная цена предмета аукциона **(размер ежегодной арендной платы)**	161 000 руб.

	Победитель аукциона, иное лицо, с которым договор заключается в соответствии с п.13, п.14 или п. 20 ст. 39.12 Земельного Кодекса Российской Федерации (далее – ЗК РФ), обязан в течение **5 рабочих дней** со дня составления протокола о результатах аукциона, а в случаях, определенных п.13, п.14, ст. 39.12 ЗК РФ, протокола рассмотрения заявок, уплатить ежегодный размер арендной платы (за вычетом задатка, внесенного для участия в аукционе) **за 1 год** на счет департамента земельных отношений администрации города Перми, 614000, ул. Сибирская,15, тел. 212-61-90 (отдел договоров)	
6.	«Шаг аукциона» (3% от начальной цены)	4 830 руб.
7.	Форма заявки на участие в аукционе, порядок ее приема, адрес места ее приема, даты и время начала и окончания приема заявок на участие в аукционе	Форма заявки размещена на сайтах www.torgi.gov.ru, www.gorodperm.ru (раздел Деятельность/Муниципальная собственность/Торговая площадка/ Вид торгов Продажа и аренда земельных участков). Заявка подается и принимается одновременно с полным пакетом документов, требуемых для участия в аукционе. На каждый лот представляется отдельный пакет документов, документы после аукциона не возвращаются. Заявка с прилагаемыми к ней документами регистрируется организатором аукциона в журнале приема заявок с присвоением каждой заявке номера, даты и времени подачи. г. Пермь, ул. Сибирская,14, каб. № 12 с 11.07.2022 по 05.08.2022 ежедневно в рабочие дни с 10 час. 00 мин. до 13 час. 00 мин.
8.	Размер задатка (50% от начальной цены) Порядок внесения задатка участниками аукциона и возврата им задатка

		ОКТМО 57701000, р/с 032 326 435 770 100 056 00 в Отделении Пермь Банка России//УФК по Пермскому краю г. Пермь, БИК (БИК ТОФК) 015773997, корреспондентский счет (единый казначейский счет) 40102810145370000048 КБК 00000000000000000510. Назначение платежа: задаток для участия в аукционе 11.08.2022 по лоту № 3 (ул. 2-я Урожайная, 20а)
9.	Срок аренды земельного участка	20 лет
10.	Проект договора аренды земельного участка	Типовая форма договора аренды земельного участка, приобретаемого на торгах в форме аукциона, для строительства, утверждена постановлением администрации города Перми от 29.05.2015 № 322, является Приложением № 2 к настоящему извещению и размещена на сайтах www.torgi.gov.ru, www.gorodperm.ru (раздел Деятельность/ Муниципальная собственность/ Торговая площадка/Вид торгов Продажа и аренда земельных участков).
11.	Порядок осмотра земельного участка на местности	Осмотр земельного участка производится заявителем самостоятельно в любое время с даты опубликования настоящего извещения. В случае выявления объектов некапитального типа арендатор обязан осуществить демонтаж выявленных объектов за счет собственных средств и (или) с привлечением средств других лиц без отнесения соответствующих расходов на территориальный орган администрации города Перми, департамент земельных отношений администрации города Перми или иной функциональный орган или подразделение администрации города Перми.

Для участия в аукционе заявители представляют в установленный в извещении о проведении аукциона срок следующие документы:

1) заявка на участие в аукционе по установленной в извещении о проведении аукциона форме с указанием банковских реквизитов счета для возврата задатка;

2) копии документов, удостоверяющих личность заявителя (для граждан), всех страниц;

3) надлежащим образом заверенный перевод на русский язык документов о государственной регистрации юридического лица в соответствии с законодательством иностранного государства в случае, если заявителем является иностранное юридическое лицо;

4) документы, подтверждающие внесение задатка.

Дата, время и место регистрации участников на торги:
11.08.2022 с 9.00 до 9.20, г. Пермь, ул. Сибирская, 14, каб. 2.

Порядок проведения аукциона:

а) аукцион ведет аукционист;

б) аукцион начинается с оглашения аукционистом наименования, основных характеристик и начальной цены земельного участка (начального размера ежегодной арендной платы), «шага аукциона».

«Шаг аукциона» установлен в размере 3 процентов начальной цены земельного участка (ежегодного размера арендной платы) и не изменяется в течение всего аукциона;

в) участникам аукциона выдаются пронумерованные карточки, которые они поднимают после оглашения аукционистом начальной цены земельного участка (ежегодного размера арендной платы) и каждой очередной цены в случае, если готовы купить (взять в аренду) земельный участок в соответствии с этой ценой;

г) каждую последующую цену аукционист назначает путем увеличения текущей цены на «шаг аукциона». После объявления очередной цены аукционист называет номер карточки участника аукциона, который первым поднял карточку. Затем аукционист объявляет следующую цену в соответствии с «шагом аукциона»;

д) при отсутствии участников аукциона, готовых купить (взять в аренду) земельный участок в соответствии с названной аукционистом ценой, аукционист повторяет эту цену 3 раза.

Если после троекратного объявления очередной цены ни один из участников аукциона не поднял карточку, аукцион завершается. Победителем аукциона признается тот участник аукциона, номер карточки которого был назван аукционистом последним;

е) по завершении аукциона аукционист объявляет о продаже (сдаче в аренду) земельного участка, называет

цену проданного земельного участка (ежегодный размер арендной платы) и номер карточки победителя аукциона.

С выпиской из ЕГРН, технической документацией (при наличии флеш-карты, выдается в электронном виде) можно ознакомиться в департаменте имущественных отношений администрации города Перми (г.Пермь, ул. Сибирская,14, каб. № 12, тел. 212-77-24), а также на сайте www.gorodperm.ru (раздел Деятельность/ Муниципальная собственность/ Торговая площадка/Вид торгов Продажа и аренда земельных участков).

Приложение № 1 к Извещению о проведении
11.08.2022 аукциона на право заключения договоров
аренды земельных участков

ТИПОВАЯ ФОРМА
договора аренды земельного участка, приобретаемого на торгах
в форме аукциона

г. Пермь «___» _____ г. 1

Департамент земельных отношений администрации города Перми, именуемый в дальнейшем Арендодатель, в лице _____, действующего на основании _____, с одной стороны, и _____, именуемый(ая) в дальнейшем Арендатор, в лице _____, действующего на основании _____, протокола _____ от _____ по лоту № _____ (далее - протокол), с другой стороны, заключили настоящий договор о следующем.

I. Предмет договора

1.1. Во исполнение протокола Арендодатель передает, а Арендатор принимает во временное пользование на условиях аренды земельный участок, имеющий кадастровый номер 59:01:_____, площадью _____ кв. м, расположенный на землях населенных пунктов и находящийся по адресу: _____ _____ (далее - земельный участок), для _____, в границах, сведения о которых содержатся в Едином государственном реестре недвижимости, и в качественном состоянии как он есть согласно приложению 1 к настоящему договору.

1.2. Разрешенное использование _____
.

(указано в выписке из Единого государственного реестра недвижимости)

II. Права и обязанности Арендодателя

2.1. Арендодатель имеет право:

2.1.1. осуществлять контроль за использованием земельного участка, предоставленного в аренду, в том числе на беспрепятственный доступ на территорию используемого земельного участка, определение и закрепление на местности поворотных точек границ земельного участка;

2.1.2. взыскать в установленном порядке не внесенную в срок арендную плату, а также неустойку за просрочку исполнения обязательств;

2.1.3. требовать досрочного расторжения договора в случаях, предусмотренных действующим законодательством и настоящим договором.

2.1.4. требовать возмещение убытков, причиненных ухудшением качества земельного участка и экологической обстановки в результате хозяйственной деятельности Арендатора;

2.1.5. осуществлять осмотр арендованного земельного участка без предварительного уведомления Арендатора.

2.2. Арендодатель обязан:

2.2.1. выполнять в полном объеме все условия настоящего договора;

2.2.2. передать Арендатору земельный участок по акту приема-передачи;

2.2.3. не вмешиваться в хозяйственную деятельность Арендатора, если она не противоречит условиям договора и земельному законодательству Российской Федерации.

2.2.4. в трехдневный срок после получения уведомления, указанного в пункте 3.2.22 настоящего договора, провести осмотр земельного участка, составить акт осмотра земельного участка, подтверждающий снос самовольной постройки.

III. Права и обязанности Арендатора

3.1. Арендатор имеет право:

3.1.1. использовать земельный участок в соответствии с условиями договора;

3.1.2. представить документы для государственной регистрации права на земельный участок в орган, осуществляющий государственный кадастровый учет и государственную регистрацию прав.

3.2. Арендатор обязан:

3.2.1. выполнять в полном объеме все условия настоящего договора;

3.2.2. использовать земельный участок в границах, сведения о которых содержатся в Едином государственном реестре недвижимости, в соответствии с целевым назначением и видом разрешенного использования, указанными в пунктах 1.1, 1.2 настоящего договора. Арендатор не вправе изменять целевое назначение и вид разрешенного использования земельного участка;

3.2.3. сохранять межевые, геодезические и другие специальные знаки, установленные на земельном участке в соответствии с законодательством и переданные Арендатору по акту приема-передачи;

3.2.4. соблюдать требования к элементам благоустройства земельного участка, установленные Правилами благоустройства, действующими на территории города Перми;

3.2.5. своевременно вносить арендную плату;

3.2.6. обеспечивать Арендодателю, представителям органов контроля свободный доступ на земельный участок с целью его осмотра на предмет соблюдения условий договора и требований земельного законодательства;

3.2.7. обеспечить свободный доступ граждан к водному объекту общего пользования и его береговой полосе2;

3.2.8. обеспечивать доступ на земельный участок представителей собственника линейного объекта или представителей организации, осуществляющей эксплуатацию линейного объекта, в целях обеспечения его безопасности в случае, если земельный участок расположен в охранной зоне линейного объекта;

3.2.9. соблюдать порядок сноса и выполнения компенсационных посадок зеленых насаждений, установленный Правилами благоустройства, действующими на территории города Перми;

3.2.10. не допускать строительства на земельном участке;

3.2.11. не заключать договоры и не вступать в сделки, следствием которых является или может являться какое-либо обременение предоставленных Арендатору по договору имущественных прав (договоры залога, внесение права на аренду участка или его части в уставный капитал юридических лиц и другое) без письменного согласия Арендодателя (в случаях заключения настоящего договора на срок не более пяти лет), за исключением случаев, установленных законом.

Стороны договорились, что сделки, следствием которых является или может являться какое-либо обременение предоставленных Арендатору по договору имущественных прав в соответствии с абзацем первым настоящего пункта, совершенные без письменного согласия Арендодателя (в случаях заключения настоящего договора на срок не более пяти лет), являются недействительными (ничтожными) с момента совершения и не влекут юридических последствий;

Арендатор не вправе уступать права и осуществлять перевод долга по обязательствам, возникшим из договора аренды.

3.2.12. письменно сообщить Арендодателю не позднее чем за один месяц о предстоящем освобождении участка в связи с окончанием срока договора, в связи с неиспользованием земельного участка в соответствии с пунктом 1.1 настоящего договора;

3.2.13. при расторжении настоящего договора по требованию Арендодателя вернуть Арендодателю земельный участок в надлежащем состоянии в пятидневный срок с момента расторжения настоящего договора по акту приема-передачи земельного участка;

3.2.14. в случае изменения адреса или иных реквизитов в 5-дневный срок направить Арендодателю письменное уведомление об этом;

В случае неисполнения Арендатором этого условия, извещение, направленное по адресу, указанному в настоящем договоре, является надлежащим уведомлением Арендодателем Арендатора о соответствующих изменениях;

3.2.15. в случае обнаружения Арендодателем ликвидировать самовольные постройки, возведенные Арендатором, или иные нарушения в использовании земельного участка и привести участок в прежнее состояние за свой счет в срок, установленный в уведомлении Арендодателя;

3.2.16. выполнять требования, установленные Федеральным законом от 25 июня 2002 г. № 73-ФЗ «Об объектах культурного наследия (памятниках истории и культуры) народов Российской Федерации»3;

3.2.17. выполнять требования особого режима охраны и использования особо охраняемой природной территории местного значения в соответствии с утвержденным Положением об особо охраняемой природной территории местного значения4;

3.2.18. соблюдать при использовании земельных участков требования градостроительных регламентов, строительных, экологических, санитарно-гигиенических, противопожарных и иных правил, нормативов;

3.2.19. не допускать загрязнение, истощение, деградацию, порчу, уничтожение земель и почв и иное негативное воздействие на земли и почвы;

3.2.20. соблюдать при использовании земельного участка требования, установленные статьей 65 Водного кодекса Российской Федерации;

3.2.21. за свой счет и (или) с привлечением средств других лиц осуществить снос самовольной постройки в срок, не превышающий 12 месяцев, в случае если на земельном участке расположены здание, сооружение, объект незавершенного строительства, в отношении которых было принято решение о сносе самовольной постройки;

3.2.22. в течение 3 дней после осуществления сноса самовольной постройки в срок, установленный пунктом 3.2.21 настоящего договора, направить Арендодателю письменное уведомление об этом для составления акта осмотра земельного участка в соответствии с пунктом 2.2.4 настоящего договора.

IV. Срок действия договора и арендная плата

4.1. Настоящий договор заключается с «__» _____ по «__»_____.

4.2. Ежегодный размер арендной платы составляет _____ руб.

(сумма прописью)

4.3. Арендатор обязан в течение 5 рабочих дней со дня составления протокола уплатить ежегодный размер арендной платы, указанный в пункте 4.2 настоящего договора (за вычетом задатка, внесенного для участия в аукционе), в следующем порядке: если срок договора аренды земельного участка составляет менее 3 лет, ежегодный размер арендной платы вносится однократно за весь срок действия договора аренды; если срок действия договора аренды земельного участка составляет 3 года и более, ежегодный размер арендной платы вносится однократно за первые 3 года.

4.4. Арендная плата исчисляется помесячно с «___» _____ 20____ г. и вносится в следующем порядке:

за I и II кварталы до 5 февраля, за III квартал до 5 июня, за IV квартал до 5 сентября текущего года, а также подлежит индексации на уровень инфляции, установленный в утвержденных губернатором Пермского края условиях для формирования вариантов развития и основных показателей прогноза социально-экономического развития Пермского края на очередной финансовый год и плановый период.

4.5. Неиспользование участка Арендатором не может служить основанием для невнесения арендной платы в установленные сроки.

V. Ответственность сторон

5.1. За просрочку исполнения обязательства по внесению арендной платы, нарушение срока возврата земельного участка, установленного в пункте 3.2.13 настоящего договора Арендатор уплачивает Арендодателю пени в размере 0,03% от суммы задолженности по арендной плате за каждый день просрочки.

5.2. Если Арендатор не возвратил земельный участок либо возвратил его несвоевременно, арендная плата вносится Арендатором за все время просрочки.

5.3. Во всем остальном, что не предусмотрено настоящим Договором, стороны руководствуются действующим законодательством.

5.4. Спор, возникающий из настоящего договора или в связи с ним подлежит рассмотрению в Арбитражном суде Пермского края или в суде общей юрисдикции, расположенном на территории города Перми.

Стороны извещаются о рассмотрении дела любым способом, в том числе посредством отправки электронных сообщений, смс-сообщений, по реквизитам сторон, указанным в настоящем договоре.

5.5. Споры о взыскании денежных средств по настоящему Договору могут быть переданы сторонами на разрешение суда по истечении 15 календарных дней со дня направления претензии (требования).

VI. Порядок заключения договора

6.1. Арендатор в течение 5 рабочих дней со дня составления протокола оплачивает арендную плату в размере и порядке, установленном пунктом 4.3 настоящего договора.

6.2. Арендодатель в течение 10 дней со дня составления протокола направляет Арендатору подписанный проект договора и акт приема-передачи земельного участка.

6.3. Арендатор подписывает проект договора и акт приема-передачи земельного участка и представляет его Арендодателю в течение 15 дней со дня его получения от Арендодателя.

6.4. Арендодатель подписывает акт приема-передачи земельного участка при наличии подтверждения поступления от Арендатора денежных средств в размере и порядке, предусмотренном пунктом 4.3 настоящего договора.

В случае отсутствия оплаты в размере и порядке, предусмотренном пунктом 4.3 настоящего договора, акт приема-передачи земельного участка не подписывается, договор считается незаключенным и не подлежит государственной регистрации.

В случае нарушения срока, установленного в пункте 6.1 настоящего договора, Арендатор уплачивает Арендодателю неустойку в размере 0,03% от суммы, указанной в пункте 4.2 настоящего договора, за каждый день просрочки.

6.5. Арендодатель в течение 5 рабочих дней с момента подписания акта приема-передачи земельного участка направляет договор в установленном законом порядке для осуществления государственной регистрации права.

VII. Расторжение, прекращение договора и заключение договора на новый срок

7.1. Настоящий договор может быть расторгнут по письменному соглашению сторон, по требованию одной из сторон в судебном порядке в случаях, предусмотренных Гражданским кодексом Российской Федерации, Земельным кодексом Российской Федерации и настоящим договором, а также в случаях, указанных в пункте 7.5 настоящего Договора.

7.2. Договор подлежит досрочному расторжению по требованию Арендодателя в случаях, являющихся существенными нарушениями условий настоящего договора:

в случае невнесения двух раз подряд (в том числе внесения не в полном объеме) Арендатором арендной платы в срок, установленный пунктом 4.4 настоящего договора, независимо от ее последующего внесения;

при использовании участка (в целом или частично) с нарушением вида разрешенного использования и (или) цели предоставления;

при существенном ухудшении Арендатором состояния земельного участка в соответствии с действующим законодательством (загрязнение или иное негативное воздействие на земли и почву);

при использовании земельного участка с нарушением границ, сведения о которых содержатся в государственном кадастре недвижимости.

Расторжение настоящего договора не освобождает Арендатора от необходимости погашения задолженности по арендной плате и уплаты пени, предусмотренной настоящим договором.

7.3. Арендодатель вправе требовать досрочного расторжения настоящего договора после направления Арендатору письменного предупреждения об устранении нарушения, предусмотренного пунктом 7.2 настоящего договора, и неустранения Арендатором указанного в предупреждении нарушения по истечении 15-дневного срока со дня направления Арендодателем письменного предупреждения.

7.4. Настоящий договор прекращается по истечении срока его действия, а также в случае ликвидации Арендатора – юридического лица и смерти Арендатора – физического лица, за исключением случаев наследования прав и обязанностей по договору в пределах срока его действия.

7.5. Арендодатель имеет право в одностороннем внесудебном порядке отказаться от договора аренды земельного участка в случаях:

7.5.1. неустранения в установленный срок последствий совершенного земельного правонарушения;

7.5.2. изъятия земельного участка для государственных или муниципальных нужд в соответствии с действующим законодательством;

7.5.3. при создании или возведении на земельном участке самовольной постройки либо невыполнении обязанности, предусмотренной пунктом 1 части 11 статьи 55.32 Градостроительного кодекса Российской Федерации, в сроки, установленные решением о сносе самовольной постройки, в порядке, установленном статьей 46 Земельного кодекса Российской Федерации, за исключением случая, указанного в пунктах 5 и 7 статьи 46 Земельного кодекса Российской Федерации;

7.5.4. невыполнения Арендатором обязательств, предусмотренных пунктом 3.2.22 настоящего договора, в порядке, установленном статьей 46 Земельного кодекса Российской Федерации, за исключением случая, указанного в пунктах 5 и 7 статьи 46 Земельного кодекса Российской Федерации;

7.5.5. по иным основаниям, предусмотренным законодательством Российской Федерации.

Договор считается расторгнутым по истечении 15 дней с даты направления уведомления Арендатору.

7.6. По истечении срока действия настоящего Договора преимущественного права на заключение на новый срок договора аренды земельного участка Арендатор не имеет.

VIII. Предоставление земельного участка в субаренду, заключение соглашения об установлении сервитута

8.1. Арендатор вправе заключить соглашение об установлении сервитута в отношении земельного участка (его части) или передать земельный участок (его часть) в субаренду только с письменного разрешения Арендодателя, за исключением случаев, установленных законом.

8.2. Арендатор уведомляет Арендодателя о заключении соглашения об установлении сервитута в течение 10 дней со дня заключения указанного соглашения и представляет Арендодателю экземпляр соглашения об установлении сервитута.

8.3. Арендатор вправе заключать соглашение об установлении сервитута, договор субаренды земельного участка на срок, не превышающий срока действия настоящего договора.

8.4. При досрочном прекращении действия настоящего договора договор субаренды, соглашение об установлении сервитута прекращает свое действие. При прекращении действия настоящего договора субарендатор не имеет права на заключение с Арендодателем договора аренды на земельный участок, находившийся в его пользовании в соответствии с договором субаренды.

IX. Особые обстоятельства

9.1. Под особыми обстоятельствами понимаются обстоятельства непреодолимой силы (форс-мажор) и такие, как военные действия, препятствующие одной из сторон исполнять свои обязательства по настоящему договору, что освобождает ее от ответственности за неисполнение этих обязательств.

9.2. Об этих обстоятельствах каждая из сторон обязана немедленно, не позднее 20 дней после наступления случая форс-мажора, военных действий, письменно известить об этом другую сторону. Сообщение должно быть подтверждено документом, выданным уполномоченным государственным органом.

Несвоевременное извещение о наступлении форс-мажора, военных действий лишает соответствующую сторону права ссылаться в дальнейшем на указанные выше обстоятельства.

9.3. При продолжительности особых обстоятельств, делающих невозможным выполнение условий настоящего договора, свыше 6 (шести) месяцев каждая из сторон вправе прекратить действие договора немедленно после письменного уведомления другой стороны.

X. Вступление договора в силу

10.1. Настоящий договор считается заключенным с момента подписания Сторонами акта приема-передачи земельного участка.

10.2. Настоящий договор подписан в ___ экземплярах, имеющих равную юридическую силу. Подписанные договоры и приложения к ним хранятся по одному экземпляру у Арендодателя и Арендатора.

Неотъемлемой частью настоящего договора являются приложения:

акт приема-передачи земельного участка (Приложение 1);

копия охранного обязательства5.

Оплата за земельный участок в размере, установленном в соответствии с абзацем первым пункта 4.3 настоящего договора, произведена полностью. Реквизиты документа(ов), подтверждающего(их) перечисление денежных средств Арендодателю _____.

XI. Адреса, реквизиты и подписи сторон

Арендодатель:

Департамент земельных отношений администрации города Перми

614000, г. Пермь, ул. Сибирская, 15,
тел. _____

Арендатор6:

_____
Место нахождения (адрес):

_____
почтовый адрес:

_____
электронная почта:

_____
тел. _____
ИНН _____

Арендодатель:

Департамент земельных отношений администрации города Перми

614000, г. Пермь, ул. Сибирская, 15,
тел. _____

Арендатор7:

_____
_____
(ФИО, дата рождения)

Адрес регистрации:

_____
адрес фактического проживания:

_____
паспорт гражданина Российской Федерации:

_____
выдан: _____
дата выдачи: _____
электронная почта: _____
тел. _____
ИНН _____
СНИЛС _____

Все извещения, повестки и сообщения, направленные по указанному в настоящем разделе почтовому адресу

Арендатора, равно как и направленные в электронной форме по телекоммуникационным каналам связи, считаются законно врученными, ему известными.

Арендодатель:	Арендатор:
_____	_____
М.П.	М.П.

---

1 Дата внесения сведений в поземельную книгу (является датой договора).
2 Применяется в случаях заключения договора аренды земельного участка, расположенного в границах береговой полосы водного объекта общего пользования.
3 Применяется в случае, если земельный участок расположен в границах: территории объекта культурного наследия, выявленного объекта культурного наследия, зоны охраны, защитной зоны объекта культурного наследия, а также, если земельный участок непосредственно связан с земельным участком в границах территории объекта культурного наследия.
4 Применяется в случае наличия в государственном кадастре недвижимости сведений о расположении земельного участка в границах особо охраняемой природной территории и на прилегающей к ней территории.
5 Применяется в случае, если в отношении передаваемого земельного участка действуют охранные документы, предусмотренные статьей 47.6, пунктом 8 статьи 48 Федерального закона от 25 июня 2002 г. № 73-ФЗ «Об объектах культурного наследия (памятниках истории и культуры) народов Российской Федерации».
6 Для арендатора - юридического лица.
7 Для арендатора - физического лица.

Приложение № 2 к Извещению о проведении
11.08.2022 аукциона на право заключения договоров
аренды земельных участков

ТИПОВАЯ ФОРМА
договора аренды земельного участка, приобретаемого
на торгах в форме аукциона, для строительства

г. Пермь «___» _____ г. 1

Департамент земельных отношений администрации города Перми, именуемый в дальнейшем Арендодатель, в лице _____, действующего на основании _____, с одной стороны, и _____, именуемый(ая) в дальнейшем Арендатор, в лице _____, действующего на основании _____, протокола _____ от _____ по лоту № _____ (далее - протокол), с другой стороны, заключили настоящий договор о следующем.

I. Предмет договора

1.1. Во исполнение протокола Арендодатель передает, а Арендатор принимает во временное пользование на условиях аренды земельный участок, имеющий кадастровый номер 59:01:_____, площадью _____ кв. м, расположенный на землях населенных пунктов и находящийся по адресу: _____ _____ (далее - земельный участок), для _____, в границах, сведения о которых содержатся в Едином государственном реестре недвижимости, и в качественном состоянии как он есть согласно Приложению 1 к настоящему договору.

1.2. Разрешенное использование _____.
(указано в выписке из Единого государственного реестра недвижимости)

II. Права и обязанности Арендодателя

2.1. Арендодатель имеет право:

2.1.1. осуществлять контроль за использованием земельного участка, предоставленного в аренду, в том числе на беспрепятственный доступ на территорию используемого земельного участка, определение и закрепление на местности поворотных точек границ земельного участка;

2.1.2. взыскать в установленном порядке не внесенную в срок арендную плату, а также неустойку за просрочку исполнения обязательств;

2.1.3. требовать досрочного расторжения договора в случаях, предусмотренных действующим законодательст-

вом и настоящим договором.

2.1.4. требовать возмещение убытков, причиненных ухудшением качества земельного участка и экологической обстановки в результате хозяйственной деятельности Арендатора;

2.1.5. осуществлять осмотр арендованного земельного участка без предварительного уведомления Арендатора.

2.2. Арендодатель обязан:

2.2.1. выполнять в полном объеме все условия настоящего договора;

2.2.2. передать Арендатору земельный участок по акту приема-передачи;

2.2.3. не вмешиваться в хозяйственную деятельность Арендатора, если она е противоречит условиям договора и земельному законодательству Российской Федерации.

2.2.4. в трехдневный срок после получения уведомления, указанного в пункте 3.2.22 настоящего договора, провести осмотр земельного участка, составить акт осмотра земельного участка, подтверждающий снос самовольной постройки.

III. Права и обязанности Арендатора

3.1. Арендатор имеет право:

3.1.1. использовать земельный участок в соответствии с условиями договора;

3.1.2. представить документы для государственной регистрации права на земельный участок в орган, осуществляющий государственный кадастровый учет и государственную регистрацию прав.

3.1.3. выкупа либо заключения договора аренды земельного участка под объектом недвижимости, созданным Арендатором и принадлежащим ему на праве собственности, за исключением сооружений, которые могут размещаться на таких земельных участках на основании сервитута, публичного сервитута или в соответствии со статьей 39.36 Земельного кодекса Российской Федерации;

3.1.4. до момента получения разрешения на строительство произвести раздел земельного участка, предоставленного для строительства блокированных жилых домов, в целях строительства и ввода в эксплуатацию, с учетом требований, установленных земельным и градостроительным законодательством2.

3.2. Арендатор обязан:

3.2.1. выполнять в полном объеме все условия настоящего договора;

3.2.2.использовать земельный участок в границах, сведения о которых содержатся в Едином государственном реестре недвижимости, в соответствии с целевым назначением и видом разрешенного использования, указанными в пунктах 1.1, 1.2 настоящего договора. Арендатор не вправе изменять целевое назначение и вид разрешенного использования земельного участка;

3.2.3. сохранять межевые, геодезические и другие специальные знаки, установленные на земельном участке в соответствии с законодательством и переданные Арендатору по акту приема-передачи;

3.2.4. своевременно вносить арендную плату;

3.2.5. обеспечивать Арендодателю, представителям органов контроля свободный доступ на земельный участок с целью его осмотра на предмет соблюдения условий договора и требований земельного законодательства;

3.2.6. обеспечивать доступ на земельный участок представителей собственника линейного объекта или представителей организации, осуществляющей эксплуатацию линейного объекта, в целях обеспечения его безопасности в случае, если земельный участок расположен в охранной зоне линейного объекта;

3.2.7. обеспечить свободный доступ граждан к водному объекту общего пользования и его береговой полосе3;

3.2.8. соблюдать порядок сноса и выполнения компенсационных посадок зеленых насаждений, установленный Правилами благоустройства, действующими на территории города Перми;

3.2.9. не допускать строительства на земельном участке до получения разрешения на строительство в установленном порядке, в случае если получение такого разрешения предусмотрено действующим законодательством.

Не допускать строительства на земельном участке до получения уведомления в соответствии с Градостроительным кодексом Российской Федерации в случае строительства на земельном участке объектов индивидуального жилищного строительства или садового дома3.

Направить Арендодателю копию уведомления в соответствиис абзацем вторым настоящего пункта в течение 10 дней со дня его получения;

3.2.10. не заключать договоры и не вступать в сделки, следствием которых является или может являться какое-либо обременение предоставленных Арендатору по договору имущественных прав (договоры залога, внесение права на аренду участка или его части в уставный капитал юридических лиц и другое) без письменного согласия Арендодателя (в случаях заключения настоящего договора на срок не более пяти лет), за исключением случаев, установленных законом.

Стороны договорились, что сделки, следствием которых является или может являться какое-либо обременение предоставленных Арендатору по договору имущественных прав в соответствии с абзацем первым настоящего пункта, совершенные без письменного согласия Арендодателя (в случаях заключения настоящего договора на срок не более пяти лет), являются недействительными (ничтожными) с момента совершения и не влекут юридических последствий;

Арендатор не вправе уступать права и осуществлять перевод долга по обязательствам, возникшим из договора

аренды.

3.2.11. письменно сообщить Арендодателю не позднее чем за один месяц о предстоящем освобождении участка в связи с окончанием срока договора в связи с неиспользованием земельного участка в соответствии с пунктом 1.1 настоящего договора;

3.2.12. при расторжении настоящего договора по требованию Арендодателя вернуть Арендодателю земельный участок в надлежащем состоянии в пятидневный срок с момента расторжения настоящего договора по акту приема-передачи земельного участка;

3.2.13. в случае изменения адреса или иных реквизитов Арендатора в пятидневный срок направить Арендодателю письменное уведомление.

В случае неисполнения Арендатором этого условия, извещение, направленное по адресу, указанному в настоящем договоре, является надлежащим уведомлением Арендодателем Арендатора о соответствующих изменениях;

3.2.14. в случае продажи права собственности на объект недвижимого имущества, расположенный на земельном участке, в 10-дневный срок направить Арендодателю письменное уведомление об этом;

3.2.15. в случае обнаружения Арендодателем ликвидировать самовольные постройки, возведенные Арендатором, или иные нарушения в использовании земельного участка и привести участок в прежнее состояние за свой счет в срок, установленный в уведомлении Арендодателя;

3.2.16. выполнять требования, установленные Федеральным законом от 25 июня 2002 г. № 73-ФЗ «Об объектах культурного наследия (памятниках истории и культуры) народов Российской Федерации»5;

3.2.17. выполнять требования особого режима охраны и использования особо охраняемой природной территории местного значения в соответствии с утвержденным Положением об особо охраняемой природной территории местного значения6;

3.2.18. соблюдать при использовании земельных участков требования градостроительных регламентов, строительных, экологических, санитарно-гигиенических, противопожарных и иных правил, нормативов;

3.2.19. не допускать загрязнение, истощение, деградацию, порчу, уничтожение земель и почв и иное негативное воздействие на земли и почвы;

3.2.20. соблюдать при использовании земельного участка требования, установленные статьей 65 Водного кодекса Российской Федерации;

3.2.21. за свой счет и (или) с привлечением средств других лиц осуществить снос самовольной постройки в срок, не превышающий 12 месяцев, в случае если на земельном участке расположены здание, сооружение, объект незавершенного строительства, в отношении которых было принято решение о сносе самовольной постройки;

3.2.22. в течение 3 дней после осуществления сноса самовольной постройки в срок, установленный пунктом 3.2.21 настоящего договора, направить Арендодателю письменное уведомление об этом для составления акта осмотра земельного участка в соответствии с пунктом 2.2.4 настоящего договора;

3.2.23. соблюдать требования к параметрам объекта недвижимости предполагаемого к возведению, указанные в аукционной документации;

3.2.24. соблюдать ограничения при использовании земельных участков, расположенных в границах зон с особыми условиями использования территорий, установленные _____7.

(наименование нормативно-правового акта)

IV. Срок действия договора и арендная плата

4.1. Настоящий договор заключается с «__» _____ по «__» _____.

4.2. Ежегодный размер арендной платы составляет _____ руб.

(сумма прописью)

4.3. Арендатор обязан в течение 5 рабочих дней со дня составления протокола уплатить ежегодный размер арендной платы, указанный в пункте 4.2 настоящего договора (за вычетом задатка, внесенного для участия в аукционе), в следующем порядке: если срок договора аренды земельного участка составляет менее 3 лет, ежегодный размер арендной платы вносится однократно за весь срок действия договора аренды; если срок действия договора аренды земельного участка составляет 3 года и более, ежегодный размер арендной платы вносится однократно за первые 3 года.

В случае предоставления земельного участка на условиях аренды для индивидуального жилищного строительства арендатор обязан в течение 5 рабочих дней со дня составления протокола уплатить ежегодный размер арендной платы, указанный в пункте 4.2 настоящего договора (за вычетом задатка, внесенного для участия в аукционе), за 1 год.

4.4. Арендная плата исчисляется помесячно с «___» _____ 20__ г. и вносится в следующем порядке:

за I и II кварталы до 5 февраля, за III квартал до 5 июня, за IV квартал до 5 сентября текущего года, а также подлежит индексации на уровень инфляции, установленный в утвержденных губернатором Пермского края условиях для формирования вариантов развития и основных показателей прогноза социально-экономического развития Пермского края на очередной финансовый год и плановый период.

4.5. В случае возникновения у Арендатора права собственности на земельный участок до 15 числа месяца (включительно) арендная плата начисляется только за предшествующий месяц, при возникновении права собственности на

земельный участок после 15 числа месяца арендная плата начисляется за весь текущий месяц.

4.6. Неиспользование участка Арендатором не может служить основанием для невнесения арендной платы в установленные сроки.

V. Ответственность сторон

5.1. За просрочку исполнения обязательства по внесению арендной платы, нарушение срока возврата земельного участка, установленного в пункте 3.2.12 настоящего договора Арендатор уплачивает Арендодателю пени в размере 0,03% от суммы задолженности по арендной плате за каждый день просрочки.

5.2. Если Арендатор не возвратил земельный участок либо возвратил его несвоевременно арендная плата начисляется в соответствии с пунктом 4.4 настоящего договора и вносится Арендатором за все время просрочки.

5.3. Во всем остальном, что не предусмотрено настоящим Договором, стороны руководствуются действующим законодательством.

5.4. Спор, возникающий из настоящего договора или в связи с ним подлежит рассмотрению в Арбитражном суде Пермского края или в суде общей юрисдикции, расположенном на территории города Перми.

Стороны извещаются о рассмотрении дела любым способом, в том числе посредством отправки электронных сообщений, смс-сообщений, по реквизитам сторон, указанным в настоящем договоре.

5.5. Споры о взыскании денежных средств по настоящему Договору могут быть переданы сторонами на разрешение суда по истечении 15 календарных дней со дня направления претензии (требования).

VI. Порядок заключения договора

6.1. Арендатор в течение 5 рабочих дней со дня составления протокола оплачивает арендную плату в размере и порядке, установленном пунктом 4.3 настоящего договора.

6.2. Арендодатель в течение 10 дней со дня составления протокола направляет Арендатору подписанный проект договора и акт приема-передачи земельного участка.

6.3. Арендатор подписывает проект договора и акт приема-передачи земельного участка и представляет его Арендодателю в течение 15 дней со дня его получения от Арендодателя.

6.4. Арендодатель подписывает акт приема-передачи земельного участка при наличии подтверждения поступления от Арендатора денежных средств в размере и порядке, предусмотренном в пункте 4.3 настоящего договора.

В случае отсутствия оплаты в размере и порядке, предусмотренном пунктом 4.3 настоящего договора, акт приема-передачи земельного участка не подписывается, договор считается незаключенным и не подлежит государственной регистрации.

В случае нарушения срока, установленного в пункте 6.1 настоящего договора, Арендатор уплачивает Арендодателю неустойку в размере 0,03% от суммы, указанной в пункте 4.2 настоящего договора, за каждый день просрочки.

6.5. Арендодатель в течение 5 рабочих дней с момента подписания акта приема-передачи земельного участка направляет договор в установленном законом порядке для осуществления государственной регистрации права.

VII. Расторжение, прекращение договора и заключение договора на новый срок

7.1. Настоящий договор может быть расторгнут по письменному соглашению сторон, по требованию одной из сторон в судебном порядке в случаях, предусмотренных Гражданским кодексом Российской Федерации, Земельным кодексом Российской Федерации и настоящим договором, а также в случаях, указанных в пункте 7.5 настоящего Договора.

7.2. Договор подлежит досрочному расторжению по требованию Арендодателя в случаях, являющихся существенными нарушениями условий настоящего договора:

в случае невнесения двух раз подряд (в том числе внесения не в полном объеме) Арендатором арендной платы в срок, установленный пунктом 4.4 настоящего договора, независимо от ее последующего внесения;

при использовании участка (в целом или частично) с нарушением вида разрешенного использования и (или) цели предоставления;

при существенном ухудшении Арендатором состояния земельного участка в соответствии с действующим законодательством (загрязнение или иное негативное воздействие на земли и почву);

при использовании земельного участка с нарушением границ, сведения о которых содержатся в государственном кадастре недвижимости.

Расторжение настоящего договора не освобождает Арендатора от необходимости погашения задолженности по арендной плате и уплаты пени, предусмотренной настоящим договором.

7.3. Арендодатель вправе требовать досрочного расторжения настоящего договора после направления Арендатору письменного предупреждения об устранении нарушения, предусмотренного пунктом 7.2 настоящего договора, и неустранения Арендатором указанного в предупреждении нарушения по истечении 15-дневного срока со дня направле-

ния Арендодателем письменного предупреждения.

7.4. Настоящий договор прекращается по истечении срока его действия, а также в случае ликвидации Арендатора – юридического лица и смерти Арендатора – физического лица, за исключением случаев наследования прав и обязанностей по договору в пределах срока его действия.

7.5. Арендодатель имеет право в одностороннем внесудебном порядке отказаться от договора аренды земельного участка в случаях:

7.5.1. неиспользование земельного участка, предназначенного для строительства, в том числе жилищного, в указанных целях.

7.5.2. неустранения в установленный срок последствий совершенного земельного правонарушения;

7.5.3. изъятия земельного участка для государственных или муниципальных нужд в соответствии с действующим законодательством;

7.5.4. при создании или возведении на земельном участке самовольной постройки либо невыполнении обязанности, предусмотренной пунктом 1 части 11 статьи 55.32 Градостроительного кодекса Российской Федерации, в сроки, установленные решением о сносе самовольной постройки, в порядке, установленном статьей 46 Земельного кодекса Российской Федерации, за исключением случая, указанного в пунктах 5 и 7 статьи 46 Земельного кодекса Российской Федерации;

7.5.5. невыполнения Арендатором обязательства, предусмотренного пунктом 3.2.22 настоящего договора, в порядке, установленном статьей 46 Земельного кодекса Российской Федерации, за исключением случая, указанного в пунктах 5 и 7 статьи 46 Земельного кодекса Российской Федерации;

7.5.6. по иным основаниям, предусмотренным законодательством Российской Федерации.

Договор считается расторгнутым по истечении 15 дней с даты направления уведомления Арендатору.

7.6. При расторжении настоящего договора Арендодатель не возмещает Арендатору стоимость улучшений земельного участка, неотделимых без вреда для земельного участка.

VIII. Предоставление земельного участка в субаренду, заключение соглашения об установлении сервитута

8.1. Арендатор вправе заключить соглашение об установлении сервитута в отношении земельного участка (его части) или передать земельный участок (его часть) в субаренду только с письменного разрешения Арендодателя, за исключением случаев, установленных законом.

8.2. Арендатор уведомляет Арендодателя о заключении соглашения об установлении сервитута в течение 10 дней со дня заключения указанного соглашения и представляет Арендодателю экземпляр соглашения об установлении сервитута.

8.3. Арендатор вправе заключать соглашение об установлении сервитута, договор субаренды земельного участка на срок, не превышающий срока действия настоящего договора.

8.4. При досрочном прекращении действия настоящего договора договор субаренды, соглашение об установлении сервитута прекращает свое действие. При прекращении действия настоящего договора субарендатор не имеет права на заключение с Арендодателем договора аренды на земельный участок, находившийся в его пользовании в соответствии с договором субаренды.

IX. Особые обстоятельства

9.1. Под особыми обстоятельствами понимаются обстоятельства непреодолимой силы (форс-мажор) и такие, как военные действия, препятствующие одной из сторон исполнять свои обязательства по настоящему договору, что освобождает ее от ответственности за неисполнение этих обязательств.

9.2. Об этих обстоятельствах каждая из сторон обязана немедленно, не позднее 20 дней после наступления случая форс-мажора, военных действий, письменно известить об этом другую сторону. Сообщение должно быть подтверждено документом, выданным уполномоченным государственным органом.

Несвоевременное извещение о наступлении форс-мажора, военных действий лишает соответствующую сторону права ссылаться в дальнейшем на указанные выше обстоятельства.

9.3. При продолжительности особых обстоятельств, делающих невозможным выполнение условий настоящего договора, свыше 6 (шести) месяцев каждая из сторон вправе прекратить действие договора немедленно после письменного уведомления другой стороны.

X. Вступление договора в силу

10.1. Настоящий договор считается заключенным с момента подписания Сторонами акта приема-передачи земельного участка.

10.2. Настоящий договор подписан в ___ экземплярах, имеющих равную юридическую силу. Подписанные до-

говоры и приложения к ним хранятся по одному экземпляру у Арендодателя и Арендатора.

Неотъемлемой частью настоящего договора являются приложения:

акт приема-передачи земельного участка (Приложение 1);

копия охранного обязательства8.

Оплата за земельный участков в размере, установленном в соответствии с абзацем первым (вторым) пункта 4.3 настоящего договора, произведена полностью. Реквизиты документа(ов), подтверждающего(их) перечисление денежных средств Арендодателю _____.

XI. Адреса, реквизиты и подписи сторон

Арендодатель:

Департамент земельных отношений администрации города Перми

614000, г. Пермь, ул. Сибирская, 15,
тел. _____

Арендатор9:

_____
Место нахождения (адрес):

_____
почтовый адрес:

_____
электронная почта:

_____
тел. _____
ИНН _____

Арендодатель:

Департамент земельных отношений администрации города Перми

614000, г. Пермь, ул. Сибирская, 15,
тел. _____

Арендатор10:

_____
_____
(ФИО, дата рождения)

Адрес регистрации:

_____
адрес фактического проживания:

_____
паспорт гражданина Российской Федерации:

_____
выдан:_____
дата выдачи: _____
электронная почта: _____
тел. _____
ИНН _____
СНИЛС _____

Все извещения, повестки и сообщения, направленные по указанному в настоящем разделе почтовому адресу Арендатора, равно как и направленные в электронной форме по телекоммуникационным каналам связи, считаются законно врученными, ему известными.

Арендодатель:

_____
М.П.

Арендатор:

_____
М.П.

---

1 Дата внесения сведений в поземельную книгу (является датой договора).

2 Применяется в случаях заключения договора аренды земельного участка, предоставленного для строительства блокированных жилых домов.

3 Применяется в случаях заключения договора аренды земельного участка, расположенного в границах береговой полосы водного объекта общего пользования.

4 Носит рекомендательный характер до 01 января 2024 г.

5 Применяется в случае, если земельный участок расположен в границах: территории объекта культурного наследия, выявленного объекта культурного наследия, зоны охраны, защитной зоны объекта культурного наследия, а также, если земельный участок непосредственно связан с земельным участком в границах территории объекта культурного насле-

дия.
6 Применяется в случае наличия в государственном кадастре недвижимости сведений о расположении земельного участка в границах особо охраняемой природной территории и на прилегающей к ней территории.
7 Применятся в случае расположения земельного участка в границах зон с особыми условиями использования территорий.
8 Применяется в случае, если в отношении передаваемого земельного участка действуют охранные документы, предусмотренные статьей 47.6, пунктом 8 статьи 48 Федерального закона от 25.06.2002 № 73-ФЗ «Об объектах культурного наследия (памятниках истории и культуры) народов Российской Федерации».
9 Для арендатора - юридического лица.
10 Для арендатора - физического лица.

Сообщение о размещении соглашения
на официальном сайте администрации города Перми

05 июля 2022 года на официальном сайте муниципального образования «Город Пермь» в информационно-телекоммуникационной сети Интернет в разделе Развитие инфраструктуры/Соглашения об исполнении схем теплоснабжения размещено заключенное Соглашение об исполнении схемы теплоснабжения города Перми между администрацией города Перми и ООО «Тимсервис».

Информационное сообщение
организационный комитет по организации проведения публичных слушаний по обсуждению проекта решения Пермской городской Думы «О внесении изменений в Правила благоустройства территории города Перми, утвержденные решением Пермской городской Думы от 15.12.2020 № 277», в части установления требований к навигационным элементам, внешнему виду гаража, являющегося некапитальным сооружением, размещаемого на земельном участке, включенном в схему размещения гражданами гаражей, являющихся некапитальными сооружениями, либо стоянок технических или других средств передвижения инвалидов вблизи их места жительства, размещения настенного панно с праздничным (тематическим) изображением, внесения изменений в Стандартные требования к вывескам, их размещению и эксплуатации»

Администрация города Перми приглашает принять участие в публичных слушаниях по теме «О внесении изменений в Правила благоустройства территории города Перми, утвержденные решением Пермской городской Думы от 15.12.2020 № 277, в части установления требований к навигационным элементам, внешнему виду гаража, являющегося некапитальным сооружением, размещаемого на земельном участке, включенном в схему размещения гражданами гаражей, являющихся некапитальными сооружениями, либо стоянок технических или других средств передвижения инвалидов вблизи их места жительства, размещения настенного панно с праздничным (тематическим) изображением, внесения изменений в Стандартные требования к вывескамих размещению и эксплуатации» жителей города Перми.

Собрание участников публичных слушаний состоится 15 июля 2022 г. в 18.00 час. по адресу: 614000, г. Пермь, ул. Петропавловская, 25, Центральная городская библиотека им. А.С.Пушкина, малый зал.

Ознакомиться с постановлением администрации города Перми от 20.06.2022 № 89 «О назначении публичных слушаний по обсуждению проекта решения Пермской городской Думы «О внесении изменений в Правила благоустройства территории города Перми, утвержденные решением Пермской городской Думы от 15.12.2020 № 277, в части установления требований к навигационным элементам, внешнему виду гаража, являющегося некапитальным сооружением, размещаемого на земельном участке, включенном в схему размещения гражданами гаражей, являющихся некапитальными сооружениями, либо стоянок технических или других средств передвижения инвалидов вблизи их места жительства, размещения настенного панно с праздничным (тематическим) изображением, внесения изменений в Стандартные требования к вывескам, их размещению и эксплуатации» (далее – Постановление от 20.06.2022 № 89), а также с материалами по теме публичных слушаний можно на официальном Интернет-сайте муниципального образования город Пермь www.gorodperm.ru в разделе публичные слушания и в печатном средстве массовой информации «Официальный бюллетень органов местного самоуправления муниципального образования город Пермь» от 24.06.2022 № 45.

Экспозиция проекта решения Пермской городской Думы «О внесении изменений в Правила благоустройства территории города Перми, утвержденные решением Пермской городской Думы от 15.12.2020 № 277, в части установления требований к навигационным элементам, внешнему виду гаража, являющегося некапитальным сооружением, размещаемого на земельном участке, включенном в схему размещения гражданами гаражей, являющихся некапитальными сооружениями, либо стоянок технических или других средств передвижения инвалидов вблизи их места жительства, размещения настенного панно с праздничным (тематическим) изображением, внесения изменений в Стандартные требования к вывескам, их размещению и эксплуатации» и информационных материалов к нему, а также консультирование посетителей экспозиции проводится со 02 июля 2022 г. по 18 июля 2022 г.: понедельник-четверг – с 09.00 час. до 18.00 час., пятница – с 09.00 час. до 17.00 час., по адресу: 614000, г. Пермь, ул. Сибирская, 15, каб. 003, департамент градостроительства и архитектуры администрации города Перми.

Предложения и замечания по теме публичных слушаний принимаются в период со 02 июля 2022 г. по 18 июля 2022 г. от участников публичных слушаний, представивших в целях идентификации сведения в соответствии с пунктом 1.5 Положения о порядке организации и проведения публичных слушаний по обсуждению проекта правил благоустройства территории города Перми, утвержденного решением Пермской городской Думы от 26 марта 2019 г. № 57:

письменно (по форме согласно приложению 2 к Постановлению от 20.06.2022 № 89) в Организационный комитет по адресу: 614000, г. Пермь, ул. Сибирская, 15, каб. 105 либо в электронном виде посредством заполнения электронной формы на Официальном сайте в разделе «Гражданам/Интернет-приемная/Предложения к публичным слушаниям» (электронный адрес: https://reception.gorodperm.ru/);

письменно (по форме согласно приложению 2 к Постановлению от 20.06.2022 № 89) или устно в ходе проведения собрания участников публичных слушаний;

посредством записи в книге (журнале) учета посетителей экспозиции Проекта в период проведения экспозиции в сроки со 02 июля 2022 г. по 18 июля 2022 г.

Телефон: 212 92 81.

Реестр вывесок, подлежащих принудительному демонтажу на территории Орджоникидзевского района города Перми

№	Адрес (место) нахождения вывески, сведения о владельце вывески (о владельце здания, строения, сооружения, помещения, расположенного в здании, строении, на котором расположена вывеска, если владелец вывески не известен)	Дата направления ТО предупреждения о приведении вывески в соответствие требованиям к размещению вывесок, установленным Правилами благоустройства территории города Перми, утвержденными решением Пермской городской Думы от 15 декабря 2020 г. № 277 (далее – требования к размещению вывесок)	Срок для добровольного приведения вывески в соответствие требованиям к размещению вывесок (10 рабочих дней после дня получения предупреждения)	Реквизиты распоряжения главы ТО о принудительном демонтаже вывески (дата вступления в силу распоряжения)	Срок для принудительного демонтажа (не более 1 месяца после вступления в силу распоряжения главы ТО о принудительном демонтаже)	Реквизиты акта демонтажа вывески	Дата добровольного приведения вывески в соответствие требованиям к размещению вывесок (в том числе добровольного демонтажа вывески)	Адрес (место) хранения демонтированной вывески, лицо, ответственное за хранение вывески, за исключением вывесок, не подлежащих хранению	Сумма оплаты демонтажа, перемещения, хранения вывески	Сведения о возмещении расходов
1	2	3	4	5	6	7	8	9	10	11
1	ул. Вильямса, 6 ООО «ЛОМБАРД»ЛИТА» (световой короб)	01.11.2019	29.11.2019				Добровольное приведение вывески			
2	ул. Вильямса, 6 ООО «ЛОМБАРД»ЛИТА» (световой короб)	01.11.2019	29.11.2019				Добровольное приведение вывески			
3	ул. Вильямса, 6 ООО «ЛОМБАРД»ЛИТА» (световой короб)	05.11.2019	06.12.2019				Добровольное приведение вывески			
4	ул. Вильямса, 6 магазин «Коляски» (световой короб) ИП Соловьев П.А.	05.11.2019	06.12.2019				Добровольное приведение вывески			
5	ул. Вильямса, 6 магазин «Коляски» (баннерная растяжка) ИП Соловьев П.А.	12.11.2019	17.12.2019				Добровольное приведение вывески			
6	ул. Академика Веденеева, 23а (световой короб) ИП Сергеева Е.В.	12.11.2019	17.12.2019				Добровольное приведение вывески			
7	ул. Академика Веденеева, 23а (световой короб) ИП Сергеева Е.В.	12.11.2019	17.12.2019				Добровольное приведение вывески			
8	ул. Академика Веденеева, 23а (баннер) ИП Сергеева Е.В.	13.11.2019	03.12.2019				Добровольное приведение вывески			
9	ул. Кронита, 13 (световой короб) ИП Курганова Н.С.	13.11.2019	03.12.2019				Добровольное приведение вывески			
10	ул. Кронита, 13 (пластиковая конструкция) ИП Курганова Н.С.	12.11.2019	25.12.2019				Добровольное приведение вывески			
11	ул. Академика Веденеева, 81 (баннерная растяжка на мет. констр.) ИП Федосеева О.В.	13.11.2019	03.12.2019				Добровольное приведение вывески			

12	ул. Академика Веденеева, 81 (баннерная растяжка на мет. констр.) ИП Федосеева О.В.	13.11.2019	03.12.2019				Добровольное приведение вывески			
13	ул. Академика Веденеева, 92 (мет. констр. на козырьке) ИП Жулидов Д.А.	12.11.2019	25.12.2019				Добровольное приведение вывески			
14	ул. Академика Веденеева, 92 (баннер) ИП Жулидов Д.А.	12.11.2019	25.12.2019				Добровольное приведение вывески 17.01.2020			
15	ул. Ново-Гайвинская, 44 (баннер)	15.11.2019	10.12.2019				Добровольное приведение вывески			
16	ул. Ново-Гайвинская, 44 (баннер)	15.11.2019	10.12.2019				Добровольное приведение вывески			
17	ул.Вильямса, 49а (световой короб) ИП Санников К.А.	25.11.2019	25.12.2019	13.01.2020 059-37-01-04-4 17.01.2020			Добровольное приведение вывески 17.01.2020			
18	ул. Академика Веденеева, 51 ПАО Банк «Восточный» На остеклении окон	25.11.2019	20.12.2019	24.12.2019 059-37-01-04-272 27.12.2020			Добровольное приведение вывески 09.01.2020			
19	ул. Академика Веденеева, 51 ПАО Банк «Восточный» На остеклении окон	25.11.2019	20.12.2019	24.12.2019 059-37-01-04-272 27.12.2020			Добровольное приведение вывески 09.01.2020			
20	ул. Академика Веденеева, 51 ПАО Банк «Восточный» На остеклении окон	25.11.2019	20.12.2019	24.12.2019 059-37-01-04-272 27.12.2019			Добровольное приведение вывески 09.01.2020			
21	ул.Вильямса, 6 ИП Мазунин К.В. Баннер	27.11.2019	11.12.2019				Добровольное приведение вывески			
22	ул.Вильямса, 6 ИП Мазунин К.В. Баннер	27.11.2019	11.12.2019				Добровольное приведение вывески			
23	ул.Вильямса, 6 ИП Мазунин К.В. Баннер	27.11.2019	11.12.2019				Добровольное приведение вывески			
24	ул. Александра Щербакова, 36 ИП Зорькин А.В. Баннер	28.11.2019	27.12.2019				Добровольное приведение вывески			
25	ул. Александра Щербакова, 36 ИП Зорькин А.В. Баннер	28.11.2019	27.12.2019				Добровольное приведение вывески			
26	ул. Александра Щербакова, 37 ИП Косякевич С.В. Световой короб	28.11.2019	27.12.2019	13.01.2020 059-37-01-04-4 17.01.2020			Добровольное приведение вывески 17.01.2020			
27	ул. Академика Веденеева, 81 ИП Безгодова К.С. Конструкция из пластика	29.11.2019	19.12.2019	24.12.2019 059-37-01-04-272 27.12.2019			Добровольное приведение вывески 06.01.2020			
28	ул. Академика Веденеева, 81 ИП Безгодова К.С. Конструкция из пластика	29.11.2019	19.12.2019	24.12.2019 059-37-01-04-272 27.12.2019			Добровольное приведение вывески 06.01.2020			

29	ул.Академика Веденеева, 50 баннер ИП Газиев Э.В.	29.11.2019	27.12.2019	21.01.2020 059-37-01-04-8 24.01.2020			Добровольное приведение вывески 20.01.2020			
30	ул.Академика Веденеева,81 ООО «Алекс» Вывеска из мягкого материала на мет. рамке.	12.12.2019	22.01.2020	04.02.2020 059-37-01-04-27 07.02.2020			Добровольное приведение вывески 17.02.2020			
31	ул.Академика Веденеева,81 ООО «Алекс» Вывеска из мягкого материала	12.12.2019	22.01.2020	04.02.2020 059-37-01-04-27 07.02.2020			Добровольное приведение вывески 17.02.2020			
32	ул.Цимлянская, 7 ИП Чипурда Н.Н. Вывеска из мягкой ткани	13.12.2019	22.01.2020	04.02.2020 059-37-01-04-27 07.02.2020			Добровольное приведение вывески 21.02.2020			
33	ул.Цимлянская, 7 ИП Чипурда Н.Н. Вывеска из мягкой ткани.	13.12.2019	22.01.2020	04.02.2020 059-37-01-04-27 07.02.2020			Добровольное приведение вывески 17.02.2020			
34	ул.Социалистическая, 24а ИП Чипурда Н.Н. баннер	13.12.2019	22.01.2020	04.02.2020 059-37-01-04-27 07.02.2020			Добровольное приведение вывески 12.02.2020			
35	ул.Социалистическая, 24а ИП Чипурда Н.Н. Металл. Конструкция на фризе здания	13.12.2019	22.01.2020	04.02.2020 059-37-01-04-27 07.02.2020			Добровольное приведение вывески 12.02.2020			
36	ул. Вильямса, 39б ИП Печерская Е.Б. Вывеска из мягкой ткани.	13.12.2019	22.01.2020	04.02.2020 059-37-01-04-27 07.02.2020			Добровольное приведение вывески 12.02.2020			
37	ул. Вильямса, 39б ИП Печерская Е.Б. Вывеска из мягкой ткани.	13.12.2019	22.01.2020	04.02.2020 059-37-01-04-27			Добровольное приведение вывески 12.02.2020			
38	ул. Вильямса, 39б ИП Печерская Е.Б. Световой короб	13.12.2019	22.01.2020	04.02.2020 059-37-01-04-27 07.02.2020			Добровольное приведение вывески 12.02.2020			
39	ул. Вильямса, 39б ИП Печерская Е.Б. оклейка	13.12.2019	22.01.2020	29.05.2020 059-37-01-04-97 05.06.2020	29.06.2020	Акт 01-25 От 29.06.2020	Демонтаж МКУ СМИ 09.06.2020	г. Перм, ул. Волочаевская, 32 МКУ «СМИ		
40	ул. Перевалочная, 2 ИП Лучникова О.В. Вывеска из мягкой ткани.	18.12.2019	22.01.2020				Добровольное приведение вывески 20.02.2020			
41	ул. Старикова, 49 ИП Лучникова О.В. Вывеска из мягкой ткани.	18.12.2019	22.01.2020				Добровольное приведение вывески 17.02.2020			
42	ул. Старикова, 49 ИП Лучникова О.В. Вывеска из мягкой ткани.	18.12.2019	22.01.2020				Добровольное приведение вывески 17.02.2020			

43	ул. Академика Веденеева, 49/ Кронита, 10 ИП Бурдина В.Д. Вывеска в виде мет. короба.	23.12.2019	23.01.2020				Добровольное приведение вывески 07.02.2020			
44	ул. Академика Веденеева, 49/ Кронита, 10 ИП Бурдина В.Д. Вывеска из пластика.	23.12.2019	23.01.2020				Добровольное приведение вывески 07.02.2020			
45	ул. Академика Веденеева, 49/ Кронита, 10 ИП Бурдина В.Д. баннер	23.12.2019	23.01.2020				Добровольное приведение вывески 07.02.2020			
46	ул. Адмирала Старикова, 49 ООО «Фауна» Световой короб	24.12.2019	27.01.2020	04.02.2020 059-37-01-04-27 07.02.2020	20.02.2020	Акт 01-20 От 20.02.2020	Демонтаж МКУ СМИ 20.02.2020	г. Перм, ул. Волочаевская, 32 МКУ «СМИ»		
47	ул.Вильямса, 6 ООО «Масон» Световой короб	27.01.2020	21.02.2020	02.03.2020 059-37-01-04-48 06.03.2020			Добровольное приведение вывески 17.03.2020			
48	ул.Вильямса, 6 ООО «Масон» Световой короб	27.01.2020	21.02.2020	02.03.2020 059-37-01-04-48 06.03.2020			Добровольное приведение вывески 17.03.2020			
49	ул.Репина, 11 ИП Филимонов А.Б. Баннер на мет. конструкции	30.01.2020	25.02.2020	02.03.2020 059-37-01-04-48 06.03.2020	18.03.2020	Акт 02-20 От 18.03.2020	Демонтаж МКУ СМИ 18.03.2020	г. Перм, ул. Волочаевская, 32 МКУ «СМИ»		
50	ул.Репина, 11 ИП Филимонов А.Б. Баннер на мет. конструкции	30.01.2020	25.02.2020	02.03.2020 059-37-01-04-48 06.03.2020	18.03.2020	Акт 02-20 От 18.03.2020	Демонтаж МКУ СМИ 18.03.2020	г. Перм, ул. Волочаевская, 32 МКУ «СМИ»		
51	ул.Репина, 11 ИП Филимонов А.Б. Плоская табличка	30.01.2020	25.02.2020	02.03.2020 059-37-01-04-48 06.03.2020	18.03.2020	Акт 02-20 От 18.03.2020	Демонтаж МКУ СМИ 18.03.2020	г. Перм, ул. Волочаевская, 32 МКУ «СМИ»		
52	ул.Репина, 11 ИП Филимонов А.Б. Плоская табличка	30.01.2020	25.02.2020	02.03.2020 059-37-01-04-48 06.03.2020	18.03.2020	Акт 02-20 От 18.03.2020	Демонтаж МКУ СМИ 18.03.2020	г. Перм, ул. Волочаевская, 32 МКУ «СМИ»		
53	ул.Репина, 11 ИП Филимонов А.Б. Плоская табличка	30.01.2020	25.02.2020	02.03.2020 059-37-01-04-48 06.03.2020	18.03.2020	Акт 02-20 От 18.03.2020	Демонтаж МКУ СМИ 18.03.2020	г. Перм, ул. Волочаевская, 32 МКУ «СМИ»		
54	ул.Репина, 11 ИП Филимонов А.Б. Плоская табличка	30.01.2020	25.02.2020	02.03.2020 059-37-01-04-48 06.03.2020	18.03.2020	Акт 02-20 От 18.03.2020	Демонтаж МКУ СМИ 18.03.2020	г. Перм, ул. Волочаевская, 32 МКУ «СМИ»		
55	ул.Репина, 11 ИП Филимонов А.Б. Плоская табличка	30.01.2020	25.02.2020	02.03.2020 059-37-01-04-48 06.03.2020	18.03.2020	Акт 02-20 От 18.03.2020	Демонтаж МКУ СМИ 18.03.2020	г. Перм, ул. Волочаевская, 32 МКУ «СМИ»		
56	ул.Репина, 11 ИП Филимонов А.Б. Плоская табличка	30.01.2020	25.02.2020	02.03.2020 059-37-01-04-48 06.03.2020	18.03.2020	Акт 02-20 От 18.03.2020	Демонтаж МКУ СМИ 18.03.2020	г. Перм, ул. Волочаевская, 32 МКУ «СМИ»		

57	ул.Репина, 11 ИП Филимонов А.Б. Объемные буквы на подложке	30.01.2020	25.02.2020	02.03.2020 059-37-01-04-48 06.03.2020	18.03.2020	Акт 02-20 От 18.03.2020	Демонтаж МКУ СМИ 18.03.2020	г. Перм, ул. Волочаевская, 32 МКУ «СМИ»		
58	ул.Соликамская, 313/1 ИП Туголуков Е.В. Вывеска из мягкой ткани	30.01.2020	24.02.2020	02.03.2020 059-37-01-04-48 06.03.2020			Добровольное приведение вывески 09.03.2020			
59	ул.Соликамская, 313/1 ИП Туголуков Е.В. Электронное табло	30.01.2020	24.02.2020	02.03.2020 059-37-01-04-48 06.03.2020			Добровольное приведение вывески 09.03.2020			
60	ул. Цимлянская, 17 ООО «Терминал» Плоская вывеска	19.02.2020	18.03.2020	29.05.2020 059-37-01-04-97 05.06.2020			Добровольное приведение вывески 19.06.2020			
61	ул. Цимлянская, 17 ООО «Терминал» Вывеска из мягкой ткани на металлической рамке	19.02.2020	18.03.2020	29.05.2020 059-37-01-04-97 05.06.2020			Добровольное приведение вывески 19.06.2020			
62	ул. Цимлянская, 17 ООО «Терминал» Вывеска из мягкой ткани	19.02.2020	18.03.2020	29.05.2020 059-37-01-04-97 05.06.2020			Добровольное приведение вывески 19.06.2020			
63	ул. Цимлянская, 17 ООО «Терминал» Вывеска из мягкой ткани	19.02.2020	18.03.2020	29.05.2020 059-37-01-04-97 05.06.2020			Добровольное приведение вывески 19.06.2020			
64	ул. Цимлянская, 17 ООО «Терминал» Вывеска из мягкой ткани	19.02.2020	18.03.2020	29.05.2020 059-37-01-04-97 05.06.2020			Добровольное приведение вывески 19.06.2020			
65	ул. Генерала Черняховского, 49 ИП Алешко А.С. Вывеска из мягкой ткани на металлической рамке «Циркуль»	26.02.2020	17.03.2020				Добровольное приведение вывески 15.03.2020			
66	ул. Соликамская, 313/1 Вывеска из мягкой ткани на металлической рамке	28.02.2020	17.03.2020	29.05.2020 059-37-01-04-97 05.06.2020			Добровольное приведение вывески 19.06.2020			
67	ул. Соликамская, 313/1 Вывеска из мягкой ткани на металлической рамке	28.02.2020	17.03.2020	29.05.2020 059-37-01-04-97 05.06.2020			Добровольное приведение вывески 19.06.2020			
68	ул. Соликамская, 313/1 Вывеска из мягкой ткани на металлической рамке	28.02.2020	17.03.2020	29.05.2020 059-37-01-04-97 05.06.2020	19.06.2020	Акт 03-20 От 19.06.2020	Демонтаж МКУ СМИ 19.06.2020	г. Перм, ул. Волочаевская, 32 МКУ «СМИ»		
69	ул. Академика Веденеева, 81 ИП Давлетшин И.К. Световой короб	02.03.2020	20.03.2020				Добровольное приведение вывески 19.03.2020			

70	ул. Социалистическая 24 А ИП Халилов М.Б. Вывеска из мягкой ткани	02.03.2020	20.03.2020	29.05.2020 059-37-01-04-97 05.06.2020			Добровольное приведение вывески 04.06.2020			
71	ул. Социалистическая 24 А ИП Халилов М.Б. Вывеска из мягкой ткани	02.03.2020	20.03.2020	29.05.2020 059-37-01-04-97 05.06.2020			Добровольное приведение вывески 04.06.2020			
72	ул. Социалистическая 24 А ИП Халилов М.Б. Вывеска из мягкой ткани	02.03.2020	20.03.2020	29.05.2020 059-37-01-04-97 05.06.2020			Добровольное приведение вывески 04.06.2020			
73	ул. Вильямса, 6 ИП Ежова Н.Ш. Плоская вывеска	03.03.2020	20.03.2020	29.05.2020 059-37-01-04-97 05.06.2020			Добровольное приведение вывески 17.06.2020			
74	ул. Вильямса, 6 ИП Ежова Н.Ш. Вывеска из мягкой ткани	03.03.2020	20.03.2020	29.05.2020 059-37-01-04-97 05.06.2020			Добровольное приведение вывески 17.06.2020			
75	ул. Академика Веденеева, 42 ИП Ежова Н.Ш. Плоская вывеска	03.03.2020	20.03.2020				Добровольное приведение вывески 16.03.2020			
76	ул. Академика Веденеева, 42 ИП Ежова Н.Ш. Плоская вывеска	03.03.2020	20.03.2020				Добровольное приведение вывески 16.03.2020			
77	ул. Академика Веденеева, 42 ИП Ежова Н.Ш. Вывеска из мягкой ткани	03.03.2020	20.03.2020				Добровольное приведение вывески 16.03.2020			
78	ул. Академика Веденеева, 42 ИП Ежова Н.Ш. Вывеска из мягкой ткани	03.03.2020	20.03.2020				Добровольное приведение вывески 16.03.2020			
79	ул. Академика Веденеева, 42 ИП Ежова Н.Ш. Вывеска из мягкой ткани	03.03.2020	20.03.2020				Добровольное приведение вывески 16.03.2020			
80	ул. Ново-Гайвинская, 44 ООО Мегастрой» Вывеска из мягкой ткани	03.03.2020	17.03.2020				Добровольное приведение вывески 07.02.2020			
81	ул. Ново-Гайвинская, 44 ООО Мегастрой» Вывеска из мягкой ткани	03.03.2020	17.03.2020				Добровольное приведение вывески 07.02.2020			
82	ул. Ново-Гайвинская, 44 ООО Мегастрой» Вывеска из мягкой ткани	03.03.2020	17.03.2020				Добровольное приведение вывески 07.02.2020			
83	ул. Ново-Гайвинская, 44 ООО Мегастрой» Вывеска из мягкой ткани	03.03.2020	17.03.2020				Добровольное приведение вывески 07.02.2020			

84	ул. Ново-Гайвинскакя, 95 б ООО «ТрансСтрой» Вывеска из мягкой ткани	03.03.2020	17.03.2020				Добровольное приведение вывески 06.02.2020			
85	ул. Ново-Гайвинскакя, 95 б ООО «ТрансСтрой» Вывеска из мягкой ткани	03.03.2020	17.03.2020				Добровольное приведение вывески 06.02.2020			
86	ул. Ново-Гайвинскакя, 95 б ООО «ТрансСтрой» Вывеска из мягкой ткани	03.03.2020	17.03.2020				Добровольное приведение вывески 06.02.2020			
87	ул. Вильямса, 37 б ИП Халилов М.Б. Вывеска из мягкой ткани	04.03.2020	20.03.2020				Добровольное приведение вывески 18.03.2020			
88	ул. Писарева, 10 ИП Овчинников В.А. Вывеска из мягкой ткани	11.03.2020	25.03.2020				Добровольное приведение вывески 20.03.2020			
89	ул. Писарева, 10 ИП Овчинников В.А. Вывеска из мягкой ткани	11.03.2020	25.03.2020				Добровольное приведение вывески 20.03.2020			
90	ул. Писарева, 13 ИП Вердиев Юсиф Тофиг оглы Вывеска из мягкой ткани	10.03.2020	31.03.2020	29.05.2020 059-37-01-04-97 05.06.2020			Добровольное приведение вывески 19.06.2020			
91	ул. Писарева, 13 ИП Мальцева Вывеска из мягкой ткани	10.03.2020	20.03.2020	29.05.2020 059-37-01-04-97 05.06.2020			Добровольное приведение вывески 19.06.2020			
92	ул. Писарева, 13 ИП Мальцева Вывеска из мягкой ткани	10.03.2020	20.03.2020	29.05.2020 059-37-01-04-97 05.06.2020			Добровольное приведение вывески 19.06.2020			
93	ул. Писарева, 13 ИП Мальцева Вывеска из мягкой ткани	10.03.2020	20.03.2020	29.05.2020 059-37-01-04-97 05.06.2020			Добровольное приведение вывески 19.06.2020			
94	ул. Писарева, 13 ИП Мальцева Вывеска из мягкой ткани	10.03.2020	20.03.2020	29.05.2020 059-37-01-04-97 05.06.2020			Добровольное приведение вывески 20.06.2020			
95	ул. Писарева, 13 ИП Мальцева Вывеска из мягкой ткани	10.03.2020	20.03.2020	29.05.2020 059-37-01-04-97 05.06.2020			Добровольное приведение вывески 20.06.2020			
96	ул. Вильямса, 37 ООО «Хмельсолод» Вывеска из мягкой ткани	10.03.2020	27.03.2020				Добровольное приведение вывески 03.07.2020			
97	ул. Вильямса, 37 ООО «Хмельсолод» короб	10.03.2020	27.03.2020				Добровольное приведение вывески 03.07.2020			

98	ул. Вильямса, 37 ООО «Хмельсолод» короб	10.03.2020	27.03.2020				Добровольное приведение вывески 03.07.2020			
99	ул.Толбухина, 15 Могучев И.М. Вывеска из мягкой ткани	11.03.2020	02.04.2020				Добровольное приведение вывески 01.04.2020			
100	ул.Толбухина, 15 Могучев И.М. Вывеска из мягкой ткани	11.03.2020	02.04.2020				Добровольное приведение вывески 01.04.2020			
101	ул.Толбухина, 15 Могучев И.М. Световой короб	11.03.2020	02.04.2020				Добровольное приведение вывески 01.04.2020			
102	ул.Толбухина, 15 Могучев И.М. Световой короб	11.03.2020	02.04.2020				Добровольное приведение вывески 01.04.2020			
103	ул.Толбухина, 15 Могучев И.М. Световой короб	11.03.2020	02.04.2020				Добровольное приведение вывески 01.04.2020			
104	ул.Писарева, 15 ИП Чудинов И.А. Световой короб	11.03.2020	02.04.2020				Добровольное приведение вывески 08.04.2020			
105	ул.Вильямса, 39 УК «Кабельщик» Вертикальная (световой короб)	19.03.2020	02.04.2020	28.07.2020 059-37-01-04-120 31.07.2020	11.08.2020	Акт 04-20 От 11.08.2020	Демонтаж МКУ СМИ 11.08.2020	г. Перм, ул. Волочаевская, 32 МКУ «СМИ»		
106	ул. Вильямса, 37 ИП Юмшанов И.В. Вертикальная (световой короб)	19.03.2020	02.04.2020	28.07.2020 059-37-01-04-120 31.07.2020	11.08.2020	Акт 05-20 От 11.08.2020	Демонтаж МКУ СМИ 11.08.2020	г. Перм, ул. Волочаевская, 32 МКУ «СМИ»		
107	ул. Генерала Доватора, 28а ИП Морозов В.Л. Световой короб	26.03.2020	27.04.2020	28.07.2020 059-37-01-04-120 31.07.2020			Добровольное приведение вывески 13.08.2020			
108	ул. Генерала Доватора, 28а ИП Морозов В.Л. баннер	26.03.2020	27.04.2020	28.07.2020 059-37-01-04-120 31.07.2020			Добровольное приведение вывески 13.08.2020			
109	ул. Генерала Доватора, 28а ИП Морозов В.Л. баннер	26.03.2020	27.04.2020	28.07.2020 059-37-01-04-120 31.07.2020			Добровольное приведение вывески 13.08.2020			
110	ул. Генерала Доватора, 28а ИП Морозов В.Л. баннер	26.03.2020	27.04.2020	28.07.2020 059-37-01-04-120 31.07.2020			Добровольное приведение вывески 13.08.2020			
111	ул. Генерала Доватора, 28а ИП Морозов В.Л. баннер	26.03.2020	27.04.2020	28.07.2020 059-37-01-04-120 31.07.2020			Добровольное приведение вывески 13.08.2020			

112	ул. Генерала Черняховского, 23 ИП Сафронова С.Б баннер	06.04.2020	27.04.2020				Добровольное приведение вывески 21.04.2020			
113	ул. Генерала Доватора, 36 вывеска на пластиковой подложке	28.05.2020					Добровольное приведение вывески 21.06.2020			
114	ул. Карбышева, 44 буквы на подложке из металла	28.05.2020					Добровольное приведение вывески 11.03.2021			
115	ул. Карбышева, 44 буквы на подложке из металла	28.05.2020					Добровольное приведение вывески 11.03.2021			
116	ул. Генерала Черняховского, 64 ИП Ведерникова Ю.Ф. вывеска из мягкой ткани	29.06.2020	07.08.2020				Добровольное приведение вывески 06.08.2020			
117	ул. Генерала Черняховского, 64 ИП Ведерникова Ю.Ф. вывеска из мягкой ткани	29.06.2020	07.08.2020	28.08.2020 059-37-01-04-144 04.09.2020			Добровольное приведение вывески 02.09.2020			
118	ул. Генерала Черняховского, 64 ИП Ведерникова Ю.Ф. вывеска из мягкой ткани	29.06.2020	07.08.2020	28.08.2020 059-37-01-04-144 04.09.2020			Добровольное приведение вывески 02.09.2020			
119	ул. Генерала Черняховского, 64 ИП Ведерникова Ю.Ф. отдельные буквы на подложке	29.06.2020	07.08.2020	28.08.2020 059-37-01-04-144 04.09.2020			Добровольное приведение вывески 02.09.2020			
120	ул. Генерала Черняховского, 64 ИП Ведерникова Ю.Ф. отдельные буквы на подложке	29.06.2020	07.08.2020	28.08.2020 059-37-01-04-144 04.09.2020			Добровольное приведение вывески 02.09.2020			
121	ул. Генерала Черняховского, 49 ИП Алешко А.С. Вывеска из мягкой ткани на металлической рамке «Циркуль»	01.06.2020	19.06.2020				Добровольное приведение вывески 21.06.2020			
122	ул. Менжинского, 39 ИП Оруджов Акиф Гасым оглы Вывеска из мягкой ткани на металлической рамке	10.06.2020	25.06.2020	28.07.2020 059-37-01-04-120 31.07.2020			Добровольное приведение вывески 13.08.2020			
123	ул. Пулковская, 10 ИП Пятунин А.В. Вывеска из мягкой ткани	11.06.2020	26.06.2020				Добровольное приведение вывески 26.06.2020			
124	ул. Пулковская, 10 ИП Пятунин А.В. Вывеска из мягкой ткани	11.06.2020	26.06.2020				Добровольное приведение вывески 26.06.2020			
125	ул. Пулковская, 10 ИП Пятунин А.В. Вывеска из мягкой ткани	11.06.2020	26.06.2020				Добровольное приведение вывески 26.06.2020			

126	ул. Пулковская, 10 ИП Пятунин А.В. Вывеска из мягкой ткани	11.06.2020	26.06.2020				Добровольное приведение вывески 26.06.2020			
127	ул. Пулковская, 10 ИП Пятунин А.В. Вывеска из мягкой ткани	11.06.2020	26.06.2020				Добровольное приведение вывески 26.06.2020			
128	ул. Пулковская, 10 ИП Пятунин А.В. Вывеска из мягкой ткани	11.06.2020	26.06.2020				Добровольное приведение вывески 26.06.2020			
129	ул. Щербакова, 12 ИП Ларигина А.А. Вывеска из мягкой ткани	21.08.2020	21.09.2020	05.10.2020 059-37-01-04-167 09.10.2020	15.10.2020	Акт 06-20 От 15.10.2020	Демонтаж МКУ СМИ 15.10.2020	г. Пермь, ул. Волочаевская, 32 МКУ «СМИ»		
130	ул. Щербакова, 12 ИП Ларигина А.А. Вывеска из мягкой ткани	21.08.2020	21.09.2020	05.10.2020 059-37-01-04-167 09.10.2020	15.10.2020	Акт 06-20 От 15.10.2020	Демонтаж МКУ СМИ 15.10.2020	г. Пермь, ул. Волочаевская, 32 МКУ «СМИ»		
131	ул. Щербакова, 12 ИП Ларигина А.А. Вывеска из мягкой ткани в виде короба	21.08.2020	21.09.2020	05.10.2020 059-37-01-04-167 09.10.2020	15.10.2020	Акт 06-20 От 15.10.2020	Демонтаж МКУ СМИ 15.10.2020	г. Пермь, ул. Волочаевская, 32 МКУ «СМИ»		
132	ул. Щербакова, 12 ИП Ларигина А.А. Вывеска из мягкой ткани в виде короба	21.08.2020	21.09.2020	05.10.2020 059-37-01-04-167 09.10.2020	15.10.2020	Акт 06-20 От 15.10.2020	Демонтаж МКУ СМИ 15.10.2020	г. Пермь, ул. Волочаевская, 32 МКУ «СМИ»		
133	ул. Толбухина, 15 вывеска из мягкой ткани «Зеленая коробка»	03.07.2020	25.09.2020	05.10.2020 059-37-01-04-167 09.10.2020	22.10.2020	Акт 07-20 От 22.10.2020	Демонтаж МКУ СМИ 22.10.2020	г. Пермь, ул. Волочаевская, 32 МКУ «СМИ»		
134	ул. Толбухина, 14б световой короб (Донер Кебаб)	03.07.2020	27.07.2020				Добровольное приведение вывески 25.07.2020			
135	ул. Толбухина, 14б световой короб (Донер Кебаб)	03.07.2020	27.07.2020	28.08.2020 059-37-01-04-144 04.09.2020	06.10.2020	Акт 08-20 От 06.10.2020	Демонтаж МКУ СМИ 06.10.2020	г. Пермь, ул. Волочаевская, 32 МКУ «СМИ»	0,8	
136	ул. Генерала Черняховского, 72а Вывеска в виде короба (Хмель солод)	03.07.2020	27.07.2020	28.08.2020 059-37-01-04-144 04.09.2020			Добровольное приведение вывески 28.09.2020			
137	ул. Генерала Черняховского, 72а Вывеска из мягкой ткани (Хмель солод)	03.07.2020	27.07.2020	28.08.2020 059-37-01-04-144 04.09.2020			Добровольное приведение вывески 28.09.2020			
138	ул. Соликамская, 291 ИП Вершинин П.В. вывеска из мягкой ткани	10.07.2020	27.07.2020	05.10.2020 059-37-01-04-167 09.10.2020			Добровольное приведение вывески 22.10.2020			
139	ул. Томская, 34 ИП Перевертова А.А. Световой короб	27.07.2020	28.08.2020	05.10.2020 059-37-01-04-167 09.10.2020			Добровольное приведение вывески 22.10.2020			
140	ул. Томская, 34 ИП Перевертова А.А. вывеска из мягкой ткани	27.07.2020	28.08.2020	05.10.2020 059-37-01-04-167 09.10.2020			Добровольное приведение вывески 22.10.2020			

141	ул. А. Щербакова, 12 ИП Стародумова. И.Л. Световой короб	27.07.2020	18.09.2020	05.10.2020 059-37-01-04-167 09.10.2020	15.10.2020	Акт 09-20 От 15.10.2020	Демонтаж МКУ СМИ 15.10.2020	г. Пермь, ул. Волочаевская, 32 МКУ «СМИ»		
142	ул. А. Щербакова, 12 ИП Стародумова. И.Л. табличка	27.07.2020	18.09.2020	05.10.2020 059-37-01-04-167 09.10.2020	15.10.2020	Акт 09-20 От 15.10.2020	Демонтаж МКУ СМИ 15.10.2020	г. Пермь, ул. Волочаевская, 32 МКУ «СМИ»		
143	ул. А. Щербакова, 12 ИП Стародумова. И.Л. вывеска из мягкой ткани	27.07.2020	18.09.2020	05.10.2020 059-37-01-04-167 09.10.2020	15.10.2020	Акт 09-20 От 15.10.2020	Демонтаж МКУ СМИ 15.10.2020			
144	ул. А. Щербакова, 12 ИП Стародумова. И.Л. вывеска из мягкой ткани	27.07.2020	18.09.2020	05.10.2020 059-37-01-04-167 09.10.2020	15.10.2020	Акт 09-20 От 15.10.2020	Демонтаж МКУ СМИ 15.10.2020			
145	ул. А. Щербакова, 12 ИП Стародумова. И.Л. вывеска из мягкой ткани	27.07.2020	18.09.2020	05.10.2020 059-37-01-04-167 09.10.2020	15.10.2020	Акт 09-20 От 15.10.2020	Демонтаж МКУ СМИ 15.10.2020	г. Пермь, ул. Волочаевская, 32 МКУ «СМИ»		
146	ул. Генерала Черняховского, 49 ИП Селихина В.Н. вывеска из мягкой ткани	07.08.2020	28.08.2020				Добровольное приведение вывески 25.08.2020			
147	ул. Генерала Черняховского, 49 ИП Селихина В.Н. Оклейка стекла пленкой	07.08.2020	28.08.2020				Добровольное приведение вывески 25.08.2020			
148	ул. Генерала Черняховского, 49 ИП Селихина В.Н. Оклейка стекла пленкой	07.08.2020	28.08.2020				Добровольное приведение вывески 25.08.2020			
149	ул. Генерала Черняховского, 49 ИП Селихина В.Н. Оклейка стекла пленкой	07.08.2020	28.08.2020				Добровольное приведение вывески 25.08.2020			
150	ул. Генерала Черняховского, 21 ИП Пермяков А.Р. вывеска из мягкой ткани (пиво-кофе)	12.08.2020	28.08.2020				Добровольное приведение вывески 20.08.2020			
151	ул. Генерала Черняховского, 21 ИП Пермяков А.Р. вывеска из мягкой ткани (пиво-кофе)	12.08.2020	28.08.2020				Добровольное приведение вывески 20.08.2020			
152	ул. Генерала Черняховского, 21 ИП Тухватуллина А.А. вывеска из мягкой ткани (текстиль- посуда)	12.08.2020	28.08.2020				Добровольное приведение вывески 20.08.2020			
153	ул. Генерала Черняховского, 21 ИП Давыдова И.И. вывеска из мягкой ткани (детская одежда)	12.08.2020	28.08.2020				Добровольное приведение вывески 20.08.2020			

154	ул. Генерала Черняховского, 54 ИП Аликин Ю.А. вывеска из мягкой ткани	19.08.2020	02.09.2020				Добровольное приведение вывески 12.10.2020			
155	ул. Генерала Черняховского, 54 ИП Аликин Ю.А. Оклейка стекла пленкой	19.08.2020	02.09.2020				Добровольное приведение вывески 12.10.2020			
156	ул. Бушмакина, 2 ИП Чарушина Н.А. вывеска из мягкой ткани	19.08.2020	07.09.2020				Добровольное приведение вывески 20.08.2020			
157	ул. Генерала Черняховского, 21 ООО УК «Позитив» вывеска из мягкой ткани	20.08.2020	02.09.2020				Добровольное приведение вывески 14.10.2020			
158	ул. Генерала Черняховского, 49 ИП Работкин А.	04.09.2020	05.10.2020	13.11.2020 059-37-01-04-192 20.11.2020			Добровольное приведение вывески 08.12.2020			
159	ул. Генерала Черняховского, 49 ИП Работкин А.	04.09.2020	05.10.2020	13.11.2020 059-37-01-04-192 20.11.2020			Добровольное приведение вывески 08.12.2020			
160	ул. Генерала Черняховского,78Вывеска из пластика Стоматология	15.09.2020	16.10.2020	13.11.2020 059-37-01-04-192 20.11.2020			Добровольное приведение вывески 27.11.2020			
161	ул. Генерала Черняховского, 47 ИП Печерская Е.Б Вывеска на пластиковой основе «листок»	04.09.2020	02.10.2020	13.11.2020 059-37-01-04-192 20.11.2020	02.12.2020	Акт 10-20 от 02.12.2020	Демонтаж МКУ СМИ 02.12.2020	г. Пермь, ул. Волочаевская, 32 МКУ «СМИ»		
162	ул. Генерала Черняховского, 47 ИП Печерская Е.Б вывеска из мягкой ткани	04.09.2020	02.10.2020	13.11.2020 059-37-01-04-192 20.11.2020	02.12.2020	Акт 10-20 от 02.12.2020	Демонтаж МКУ СМИ 02.12.2020	г. Пермь, ул. Волочаевская, 32 МКУ «СМИ»		
163	ул. Генерала Черняховского, 47 ИП Печерская Е.Б Вывеска из мягкой ткани (Ксерокопии)	04.09.2020	02.10.2020	13.11.2020 059-37-01-04-192 20.11.2020	02.12.2020	Акт 10-20 от 02.12.2020	Демонтаж МКУ СМИ 02.12.2020	г. Пермь, ул. Волочаевская, 32 МКУ «СМИ»		
164	ул. Вильямса, 39 ИП Баранова Т.М. вывеска из мягкой ткани Хлопковый рай	04.09.2020	02.10.2020				Добровольное приведение вывески 02.10.2020			
165	ул. Александра Щербакова, 47 ИП Вайсман Д.Н. вывеска из мягкой ткани (Пиво)	04.09.2020	12.10.2020	13.11.2020 059-37-01-04-192 20.11.2020			Добровольное приведение вывески 26.11.2020			
166	ул. Академика Веденеева, 44 ООО «ЭлектроМир.РФ» вывеска из мягкой ткани	09.09.2020	08.10.2020	13.11.2020 059-37-01-04-192 20.11.2020			Добровольное приведение вывески 08.12.2020			
167	ул. Академика Веденеева, 44 ООО «ЭлектроМир.РФ» вывеска из мягкой ткани	09.09.2020	08.10.2020	13.11.2020 059-37-01-04-192 20.11.2020			Добровольное приведение вывески 08.12.2020			

168	ул. Академика Веденеева, 44 ООО «ЭлектроМир.РФ» вывеска из мягкой ткани	09.09.2020	08.10.2020	13.11.2020 059-37-01-04-192 20.11.2020			Добровольное приведение вывески 08.12.2020			
169	ул. Академика Веденеева, 44 ООО «ЭлектроМир.РФ» вывеска из мягкой ткани	09.09.2020	08.10.2020	13.11.2020 059-37-01-04-192 20.11.2020			Добровольное приведение вывески 08.12.2020			
170	ул. Академика Веденеева, 44 ООО «ЭлектроМир.РФ» вывеска из мягкой ткани	09.09.2020	08.10.2020	13.11.2020 059-37-01-04-192 20.11.2020			Добровольное приведение вывески 08.12.2020			
171	ул. Академика Веденеева, 44 ООО «ЭлектроМир.РФ» Электронное табло	09.09.2020	08.10.2020	13.11.2020 059-37-01-04-192 20.11.2020			Добровольное приведение вывески 08.12.2020			
172	ул. Менжинского, 15, ТСЖ «Менжинского, 15» вывеска из мягкой ткани	11.09.2020	10.10.2020	13.11.2020 059-37-01-04-192 20.11.2020	02.12.2020	Акт № 1/Д/2021 от 17.03.2021	Демонтаж МКУ СМИ 17.03.2021	Вывеска не подлежит храненю		
173	ул. Репина, 65 ООО «Александра» Вывеска из пластика	14.09.2020	13.10.2020	13.11.2020 059-37-01-04-192 20.11.2020			Добровольное приведение вывески 26.11.2020			
174	ул. Репина, 65 ООО «Александра» Вывеска из мягкой ткани	14.09.2020	13.10.2020	13.11.2020 059-37-01-04-192 20.11.2020			Добровольное приведение вывески 26.11.2020			
175	ул. Репина, 65 ООО «Александра» Вывеска из мягкой ткани	14.09.2020	13.10.2020	13.11.2020 059-37-01-04-192 20.11.2020			Добровольное приведение вывески 26.11.2020			
176	ул. Репина, 65 ООО «Александра» Вывеска: отдельные буквы на подложке	14.09.2020	13.10.2020	13.11.2020 059-37-01-04-192 20.11.2020			Добровольное приведение вывески 26.11.2020			
177	ул. Делегатская, 35 ООО «ТД» Здравино» вывеска из мягкой ткани	29.09.2020	27.10.2020	13.11.2020 059-37-01-04-192 20.11.2020			Добровольное приведение вывески 26.11.2020			
178	ул. Вильямса, 16 ИП Кирьянова Е.И. вывеска из мягкой ткани	29.09.2020	27.10.2020	13.11.2020 059-37-01-04-192 20.11.2020			Добровольное приведение вывески 26.11.2020			
179	ул. Вильямса, 16 ИП Кирьянова Е.И. Вывеска из пластика	29.09.2020	27.10.2020	13.11.2020 059-37-01-04-192 20.11.2020			Добровольное приведение вывески 26.11.2020			
180	ул. Вильямса, 16 ООО «Эксперт-строй» Вывеска на пластиковой основе с световыми элементами (Бухгалтер)	29.09.2020	27.10.2020	13.11.2020 059-37-01-04-192 20.11.2020	02.12.2020	Акт 11-20 от 02.12.2020	Демонтаж МКУ СМИ 02.12.2020	г. Пермь, ул. Волочаевская, 32 МКУ «СМИ»		

181	ул. Вильямса, 16 ИП Кирина Л.Х. Световой короб (Салон красоты)	29.09.2020	27.10.2020	13.11.2020 059-37-01-04-192 20.11.2020			Добровольное приведение вывески 08.12.2020			
182	ул. Вильямса, 16 ИП Кирина Л.Х. Световой короб (Салон красоты GRANDEE)	29.09.2020	27.10.2020	13.11.2020 059-37-01-04-192 20.11.2020	23.12.2020	Акт 11-20 от 02.12.2020	Демонтаж МКУ СМИ 02.12.2020	г. Пермь, ул. Волочаевская, 32 МКУ «СМИ»		
183	ул. Вильямса, 16 ИП Кирина Л.Х. Вывеска в виде оклейки витрины	29.09.2020	27.10.2020	13.11.2020 059-37-01-04-192 20.11.2020			Добровольное приведение вывески 08.12.2020			
184	ул. Вильямса, 16 ИП Кирина Л.Х. Вывеска в виде оклейки витрины	29.09.2020	27.10.2020	13.11.2020 059-37-01-04-192 20.11.2020			Добровольное приведение вывески 08.12.2020			
185	ул. Маршала Толбухина, 23 «Булочка моя» вывеска из мягкой ткани	29.09.2020	14.10.2020				Добровольное приведение вывески 14.10.2020			
186	ул. Вильямса, 16 ООО «Аптека от склада 1» вывеска из мягкой ткани	29.09.2020	14.10.2020	13.11.2020 059-37-01-04-192 20.11.2020	02.12.2020	Акт 12-20 от 02.12.2020	Демонтаж МКУ СМИ 02.12.2020	г. Пермь, ул. Волочаевская, 32 МКУ «СМИ»		
187	ул. Маршала Толбухина, 23 ИП Ложкин Р.Е. вывеска из мягкой ткани	29.09.2020	15.10.2020				Добровольное приведение вывески 12.10.2020			
188	ул. Вильямса, 39 ИП Ишимова И.М. Оклейка окна «Аптека»	01.10.2020	15.10.2020	13.11.2020 059-37-01-04-192 20.11.2020			Добровольное приведение вывески 08.12.2020			
189	ул. Вильямса, 39 ИП Ишимова И.М. Оклейка окна «Аптека»	01.10.2020	15.10.2020	13.11.2020 059-37-01-04-192 20.11.2020			Добровольное приведение вывески 08.12.2020			
190	ул. Вильямса, 39 ИП Ишимова И.М. Оклейка окна «Аптека»	01.10.2020	15.10.2020	13.11.2020 059-37-01-04-192 20.11.2020			Добровольное приведение вывески 08.12.2020			
191	ул. Вильямса, 39 ИП Ишимова И.М. Оклейка окна «Аптека»	01.10.2020	15.10.2020	13.11.2020 059-37-01-04-192 20.11.2020			Добровольное приведение вывески 08.12.2020			
192	ул. Вильямса, 39 ИП Ишимова И.М. Оклейка окна «Аптека»	01.10.2020	15.10.2020	13.11.2020 059-37-01-04-192 20.11.2020			Добровольное приведение вывески 08.12.2020			
193	ул. Вильямса, 39 ИП Ишимова И.М. Оклейка окна «Аптека»	01.10.2020	15.10.2020	13.11.2020 059-37-01-04-192 20.11.2020			Добровольное приведение вывески 08.12.2020			

194	ул. Вильямса, 39 ИП Ишимова И.М. Оклейка окна «Аптека»	01.10.2020	15.10.2020	13.11.2020 059-37-01-04-192 20.11.2020			Добровольное приведение вывески 08.12.2020			
195	ул. Вильямса, 39 ИП Ишимова И.М. Оклейка окна «Аптека»	01.10.2020	15.10.2020	13.11.2020 059-37-01-04-192 20.11.2020			Добровольное приведение вывески 08.12.2020			
196	ул. Вильямса, 8а ООО «Карсилс» вывеска из мягкой ткани (на ул. Вильямса, 12)	01.10.2020	07.10.2020				Добровольное приведение вывески 08.12.2020			
197	ул. Писарева, 1к ООО «Областная продовольственная компания» вывеска из мягкой ткани	06.10.2020	08.10.2020	13.11.2020 059-37-01-04-192 20.11.2020	02.12.2020	Акт 13-20 от 02.12.2020	Демонтаж МКУ СМИ 02.12.2020	г. Пермь, ул. Волочаевская, 32 МКУ «СМИ»		
198	ул. Писарева, 1к ООО «Областная продовольственная компания» вывеска из мягкой ткани	06.10.2020	08.10.2020	13.11.2020 059-37-01-04-192 20.11.2020	02.12.2020	Акт 13-20 от 02.12.2020	Демонтаж МКУ СМИ 02.12.2020	г. Пермь, ул. Волочаевская, 32 МКУ «СМИ»		
199	ул. Писарева,1к ООО «Областная продовольственная компания» вывеска из мягкой ткани	06.10.2020	08.10.2020	13.11.2020 059-37-01-04-192 20.11.2020	02.12.2020	Акт 13-20 от 02.12.2020	Демонтаж МКУ СМИ 02.12.2020	г. Пермь, ул. Волочаевская, 32 МКУ «СМИ»		
200	ул. Писарева,1к ООО «Областная продовольственная компания» вывеска из мягкой ткани	06.10.2020	08.10.2020	13.11.2020 059-37-01-04-192 20.11.2020	02.12.2020	Акт 13-20 от 02.12.2020	Демонтаж МКУ СМИ 02.12.2020	г. Пермь, ул. Волочаевская, 32 МКУ «СМИ»		
201	ул. Писарева, 1к ООО «Областная продовольственная компания» вывеска из мягкой ткани	06.10.2020	08.10.2020	13.11.2020 059-37-01-04-192 20.11.2020	02.12.2020	Акт 13-20 от 02.12.2020	Демонтаж МКУ СМИ 02.12.2020	г. Пермь, ул. Волочаевская, 32 МКУ «СМИ»		
202	ул. Писарева,1к ООО «Областная продовольственная компания» вывеска из мягкой ткани на металлической рамке	06.10.2020	08.10.2020	13.11.2020 059-37-01-04-192 20.11.2020	02.12.2020	Акт 13-20 от 02.12.2020	Демонтаж МКУ СМИ 02.12.2020	г. Пермь, ул. Волочаевская, 32 МКУ «СМИ»		
203	ул. Писарева,1к ООО «Областная продовольственная компания» вывеска из мягкой ткани на металлической рамке	06.10.2020	08.10.2020	13.11.2020 059-37-01-04-192 20.11.2020	02.12.2020	Акт 13-20 от 02.12.2020	Демонтаж МКУ СМИ 02.12.2020	г. Пермь, ул. Волочаевская, 32 МКУ «СМИ»		
204	ул. Барнаульская, 9 ИП Акулов А.Н. вывеска из мягкой ткани	06.10.2020	08.10.2020	13.11.2020 059-37-01-04-192 20.11.2020			Добровольное приведение вывески 02.12.2020			
205	ул. Барнаульская, 9 ИП Акулов А.Н. вывеска из мягкой ткани	06.10.2020	08.10.2020	13.11.2020 059-37-01-04-192 20.11.2020			Добровольное приведение вывески 02.12.2020			
206	ул. Барнаульская, 9 ИП Акулов А.Н. вывеска в виде светового короба	06.10.2020	08.10.2020	13.11.2020 059-37-01-04-192 20.11.2020			Добровольное приведение вывески 02.12.2020			
207	ул. Вильямса, 16 ИП Петров А.В. вывеска из мягкой ткани	09.10.2020	20.10.2020	13.11.2020 059-37-01-04-192 20.11.2020			Добровольное приведение вывески 08.12.2020			

208	ул. Вильямса, 16 ИП Петров А.В. Вывеска из отдельных букв	09.10.2020	20.10.2020	13.11.2020 059-37-01-04-192 20.11.2020			Добровольное приведение вывески 08.12.2020			
209	ул. Вильямса, 16 ИП Петров А.В. вывеска из пластика	09.10.2020	20.10.2020	13.11.2020 059-37-01-04-192 20.11.2020			Добровольное приведение вывески 08.12.2020			
210	ул. Вильямса, 37 ИП Петров А.В. вывеска из мягкой ткани	09.10.2020	20.10.2020	13.11.2020 059-37-01-04-192 20.11.2020	23.12.2020	Акт 14-20 от 02.12.2020	Демонтаж МКУ СМИ 02.12.2020	г. Пермь, ул. Волочаевская, 32 МКУ «СМИ»		
211	ул. Вильямса, 37 ИП Петров А.В. вывеска в виде светового короба	09.10.2020	20.10.2020	13.11.2020 059-37-01-04-192 20.11.2020 19.04.2021 059-37-01-04-80 23.04.2021	25.05.2021	Акт № 2/Д/2021 от 28.04.2021	Демонтаж МКУ СМИ 28.04.2021	г. Пермь, ул. Волочаевская, 32 МКУ «СМИ»		
212	ул. Соликамская, 291 ИП Волков В.В. вывеска из мягкой ткани	23.10.2020	09.11.2020				Добровольное приведение вывески 02.10.2020			
213	ул. Соликамская, 291 ИП Волков В.В. вывеска из мягкой ткани	23.10.2020	09.11.2020				Добровольное приведение вывески 02.10.2020			
214	ул. Соликамская, 291 ИП Волков В.В. вывеска из мягкой ткани	23.10.2020	09.11.2020				Добровольное приведение вывески 02.10.2020			
215	ул. Соликамская, 291 «Монумент» вывеска из мягкой ткани	23.10.2020	09.11.2020				Добровольное приведение вывески 02.10.2020			
216	ул. Карбышева, 41 «Фасоль» вывеска из мягкой ткани	05.11.2020	19.11.2020				Добровольное приведение вывески 15.03.2021			
217	ул. Карбышева, 41 «Фасоль» вывеска из мягкой ткани	05.11.2020	19.11.2020				Добровольное приведение вывески 15.03.2021			
218	ул. Соликамская, 313/1 Дисконт масел Отдельные буквы на подложке	05.11.2020					Добровольное приведение вывески10.03.2021			
219	ул. Соликамская, 313/1 оклейка стекла	05.11.2020					Добровольное приведение вывески 10.03.2021			
220	ул. Соликамская, 313/1 оклейка стекла	05.11.2020					Добровольное Приведение вывески 10.03.2021			
221	ул. Соликамская, 313/1 оклейка стекла	05.11.2020					Добровольное Приведение вывески 10.03.2021			

222	ул. Соликамская, 313/1 оклейка стекла	05.11.2020					Добровольное Приведение вывески 10.03.2021			
223	ул. Соликамская, 313/1 оклейка стекла	05.11.2020					Добровольное Приведение вывески 10.03.2021			
224	ул. Соликамская, 313/1 оклейка стекла	05.11.2020					Добровольное Приведение вывески 10.03.2021			
225	ул. Соликамская, 313/1 оклейка стекла	05.11.2020					Добровольное Приведение вывески 10.03.2021			
226	ул. Соликамская, 313/1 оклейка стекла	05.11.2020					Добровольное Приведение вывески 10.03.2021			
227	ул. Соликамская, 313/1 оклейка стекла	05.11.2020					Добровольное Приведение вывески 10.03.2021			
228	ул. Соликамская, 313/1 оклейка стекла	05.11.2020					Добровольное Приведение вывески 10.03.2021			
229	ул. Соликамская, 313а/1 ВАЗ ГАЗ вывеска из мягкой ткани на металлической рамке	06.11.2020					Добровольное Приведение вывески 10.03.2021			
230	ул. Соликамская, 313а/1 «Центр разливного масла» вывеска из мягкой ткани на металлической рамке	06.11.2020					Добровольное Приведение вывески 10.03.2021			
231	ул. Соликамская, 313а/1 Завод металлокровли «Сталькомплект» вывеска из мягкой ткани на металлической рамке	06.11.2020					Добровольное Приведение вывески 10.03.2021			
232	ул. Ново-Гайвинская, 81 «Эстель» ГАЙВАМЕБЕЛЬ	10.02.2021					Добровольное приведение вывески 12.03.2021			
233	ул. Волховская, 34, ООО «Грант», пластиковая вывеска	09.03.2021	02.04.2021				Добровольное приведение вывески 05.04.2021			
234	ул. Волховская, д.34, ООО «Грант», световой короб	09.03.2021	02.04.2021				Добровольное приведение вывески 05.04.2021			
235	ул. Волховская, д.34, ООО «Грант», пластиковая вывеска	09.03.2021	02.04.2021				Добровольное приведение вывески 05.04.2021			
236	ул. Цимлянская, 17, ИП Файзулин Б.М., световой короб «Автозапчасти»	10.03.2021	31.03.2021				Добровольное приведение вывески 31.03.2021			

237	ул. Цимлянская,19 АО «Тандер», баннер	10.03.2021	28.03.2021				Добровольное приведение вывески 23.03.2021			
238	ул. Цимлянская,19 АО «Тандер», баннер	10.03.2021	28.03.2021				Добровольное приведение вывески 23.03.2021			
239	ул. Цимлянская,19 АО «Тандер», баннер	10.03.2021	28.03.2021				Добровольное приведение вывески 23.03.2021			
240	ул. Цимлянская, 23 ООО «Медикор», вывеска из пластика	10.03.2021	19.04.2021				Добровольное приведение вывески 22.04.2021			
241	ул. Цимлянская, 23а ИП Ракинцева, Циркуль, Вывеска из мягкой йй ткани на каркасе (Циркуль)	26.03.2021	30.04.2021				Добровольное приведение вывески 12.05.2021			
242	ул. Цимлянская, 23а ИП Ракинцева, Циркуль, Вывеска в виде наружной, глухой оклейки витрины из мягкой ткани (изображение канцтоваров)	26.03.2021	30.04.2021				Добровольное приведение вывески 12.05.2021			
243	ул. Цимлянская, 23а ИП Ракинцева, Циркуль, Вывеска в виде наружной, глухой оклейки витрины из мягкой ткани (изображение канцтоваров)	26.03.2021	30.04.2021				Добровольное приведение вывески 12.05.2021			
244	ул. Цимлянская, 23а ИП Ракинцева, Циркуль, Вывеска в виде наружной, глухой оклейки витрины из мягкой ткани (изображение канцтоваров)	26.03.2021	30.04.2021				Добровольное приведение вывески 12.05.2021			
245	ул. Цимлянская, 23а ИП Ракинцева, Циркуль, Вывеска в виде наружной, глухой оклейки витрины из мягкой ткани (изображение канцтоваров)	26.03.2021	30.04.2021				Добровольное приведение вывески 12.05.2021			
246	ул. Цимлянская, 23а ИП Ракинцева, Циркуль, Вывеска в виде наружной, глухой оклейки витрины из мягкой ткани (изображение канцтоваров)	26.03.2021	30.04.2021				Добровольное приведение вывески 12.05.2021			
247	ул. Цимлянская, 23а ИП Ракинцева, Циркуль, Вывеска в виде наружной, глухой оклейки витрины из мягкой ткани (изображение канцтоваров)	26.03.2021	30.04.2021				Добровольное приведение вывески 12.05.2021			

248	ул. Вильямса, 16 ИП Цепенщиков В.В. Магазин Обнова, Вывеска на подложке «магазин распродаж»	15.06.2021	13.07.2021				Добровольное приведение вывески 22.09.2021			
249	ул. Вильямса, 16 ИП Цепенщиков В.В. Магазин Обнова, Вывеска в виде панно на рамной конструкции с изображением товара	15.06.2021	13.07.2021				Добровольное приведение вывески 22.09.2021			
250	ул. Вильямса, 16 ИП Цепенщиков В.В. Магазин Обнова, Вывеска в виде панно на рамной конструкции с изображением товара	15.06.2021	13.07.2021				Добровольное приведение вывески 22.09.2021			
251	ул. Вильямса, 16 ИП Цепенщиков В.В. Магазин Обнова, Вывеска в виде панно на рамной конструкции с изображением товара	15.06.2021	13.07.2021				Добровольное приведение вывески 22.09.2021			
252	ул. Вильямса, 16 ИП Цепенщиков В.В. Магазин Обнова, Вывеска в виде панно на рамной конструкции с изображением товара	15.06.2021	13.07.2021				Добровольное приведение вывески 22.09.2021			
253	ул. Вильямса, 16 ИП Цепенщиков В.В. Магазин Обнова, Вывеска в виде панно на рамной конструкции с изображением товара	15.06.2021	13.07.2021				Добровольное приведение вывески 22.09.2021			
254	ул. Вильямса, 16 ИП Цепенщиков В.В. Магазин Обнова, Вывеска в виде панно на рамной конструкции с изображением товара	15.06.2021	13.07.2021				Добровольное приведение вывески 22.09.2021			
255	Ул. Социалистическая 24а, Физ.лицо (собственник нежилого помещения кад.номер 59:01:3810290:3473 Вывеска: логотип, отдельные буквы на подложке	02.08.2021	27.08.2021	Распоряжение о принудительном демонтаже 059-37-01-04-179 от 13.09.2021 г.			Добровольное приведение вывески 22.09.2021			
256	ул. Ракитная,38 физ.лицо (собственник нежил. здания 59:01:3810199:28) вывеска в виде баннерной растяжки «24 часа Автомойка»	24.08.2021	10.09.2021				Добровольное приведение вывески 08.09.2021			

257	ул. Ракитная,38 физ.лицо (собственник нежил. здания 59:01:3810199:28) вывеска в виде баннерной растяжки «Шиномонтаж»	24.08.2021	10.09.2021				Добровольное приведение вывески 08.09.2021			
258	ул. Ракитная,38 физ.лицо (собственник павильона) вывеска в виде баннерной растяжки «Шиномонтаж 24 часа»	24.08.2021	10.09.2021				Добровольное приведение вывески 08.09.2021			
259	ул.Писарева, 25 ТЦ «Центральный» Физ.лицо самозанятая Кадырова И.Е. Вывеска в виде баннерной растяжки на фасаде «Ателье»	31.08.2021	14.09.2021				Добровольное приведение вывески 07.09.2021			
260	ул.Писарева, 25 ТЦ «Центральный» Физ.лицо самозанятая Кадырова И.Е. Вывеска в виде баннерной растяжки на фасаде «Ателье»	31.08.2021	14.09.2021				Добровольное приведение вывески 07.09.2021			
261	ул.Писарева, 25 ТЦ «Центральный» ООО «КВИН» Вывеска в виде баннерной растяжки на фасаде «Пермский завод профнастила»	31.08.2021	14.09.2021				Добровольное приведение вывески 07.09.2021			
262	ул.Писарева, 25 ТЦ «Центральный» ЗАО «Центральный рынок», собственник не установлен. Вывеска в виде баннерной растяжки на фасаде «Входные межкомнатные двери»	31.08.2021	14.09.2021				Добровольное приведение вывески 07.09.2021			
263	ул.Писарева, 25 ТЦ «Центральный» ИП Нарышкина Ю.А. Вывеска в виде баннерной растяжки на фасаде «Зоомагазин Бишенели»»	31.08.2021	14.09.2021				Добровольное приведение вывески 07.09.2021			
264	ул.Писарева, 25 ТЦ «Центральный» ИП Ахряпов В.С. Вывеска в виде баннерной растяжки на входной группе на металлических поручнях «Алковар»	31.08.2021	14.09.2021				Добровольное приведение вывески 07.09.2021			
265	ул.Писарева, 25 ТЦ «Центральный» ИП Ахряпов В.С. Вывеска в виде баннерной растяжки на входной группе на металлических поручнях «Алковар»	31.08.2021	14.09.2021				Добровольное приведение вывески 07.09.2021			
266	ул.Писарева, 25 ТЦ «Центральный» ИП Ахряпов В.С. Вывеска в виде баннерной растяжки на входной группе на металлических поручнях «Алковар»	31.08.2021	14.09.2021				Добровольное приведение вывески 07.09.2021			
267	ул.Писарева, 25 ТЦ «Центральный» ИП Ахряпов В.С. Вывеска в виде баннерной растяжки на входной группе на металлических поручнях «Алковар»	31.08.2021	14.09.2021				Добровольное приведение вывески 07.09.2021			

268	ул.Писарева, 25 ТЦ «Центральный» ИП Ахряпов В.С. Вывеска в виде баннерной растяжки на входной группе на металлических поручнях «Алковар»	31.08.2021	14.09.2021				Добровольное приведение вывески 07.09.2021			
269	ул.Писарева, 25 ТЦ «Центральный» ИП Ахряпов В.С. Вывеска в виде баннерной растяжки на входной группе на металлических поручнях «Алковар»	31.08.2021	14.09.2021				Добровольное приведение вывески 07.09.2021			
270	ул.Писарева, 25 ТЦ «Центральный» физ.лицо самозанятый Кокшаров М.В. Вывеска в виде доски с информацией прикрепленной на стяжки на входной группе на металлических поручнях «Ремонт обуви сумок»	31.08.2021	14.09.2021				Добровольное приведение вывески 07.09.2021			
271	ул.Писарева, 25 «Д» ИП Поспелова Е.Б. Павильон мясной Вывеска на фасаде в виде баннерной растяжки «Свежее мясо»	01.09.2021	15.09.2021				Добровольное приведение 06.09.2021			
272	ул.Писарева, 25 ТЦ «Центральный» ИП Братчиков Б.В. Вывеска в виде доски с информацией прикрепленной на стяжки на входной группе на металлических поручнях «Фото»	31.08.2021	14.09.2021				Добровольное приведение вывески 07.09.2021			
273	ул.Писарева, 25 ТЦ «Центральный» ИП Ошмарина А.С. Вывеска в виде баннерной растяжки на входной группе на металлических поручнях «Окна в Дом»	31.08.2021	14.09.2021				Добровольное приведение вывески 07.09.2021			
274	ул.Писарева, 25 ТЦ «Центральный» Назарова О.М. Вывеска из мягкой ткани на металлическом каркасе с информацией на входной группе на металлических поручнях «Изготовление ключи»	31.08.2021	14.09.2021				Добровольное приведение вывески 07.09.2021			
275	ул.Писарева, 25/4 торговый павильон Назарова О.М. Вывеска в виде баннерной растяжки «Изготовление ключи»	31.08.2021	14.09.2021				Добровольное приведение вывески 07.09.2021			
276	ул.Писарева, 25/4 Торговый павильон ИП Братчиков Б.В. Вывеска в виде баннерной растяжки «Артель пленка»	31.08.2021	14.09.2021				Добровольное приведение вывески 07.09.2021			
277	ул.Писарева, 25/4 Торговый павильон ИП Якимова А.Ю. Вывеска в виде баннерной растяжки «Пряжа, швейная фурнитура, товары для творчества»	31.08.2021	14.09.2021				Добровольное приведение вывески 07.09.2021			

278	ул.Писарева, 56 б ИП Ялынская И.А. Вывеска в виде растяжки на опоре входной группы «Салон красоты Лидия 8 342 2868566»	01.09.2021	13.09.2021				Добровольное приведение вывески 02.09.2021			
279	ул.Писарева, 56 б ИП Ялынская И.А. Вывеска в виде баннерной растяжки на фризе крыльца: «Салон красоты Лидия»	01.09.2021	13.09.2021				Добровольное приведение вывески 02.09.2021			
280	ул.Писарева, 56 б ИП Ялынская И.А. На фасаде здания (под балконом) расположена вывеска в виде баннерной растяжки: «Салон красоты Лидия стрижки женские стрижки мужские маникюр педикюр 286-85-66»	01.09.2021	13.09.2021				Добровольное приведение вывески 02.09.2021			
281	ул.Писарева, 56 б ИП Ялынская И.А. Вывеска на входной двери вывеска в виде глухой оклейки стекла с надписью: «Салон красоты Лидия режим работы 8 342 2868566»	01.09.2021	13.09.2021				Добровольное приведение вывески 02.09.2021			
282	ул.Писарева, 25 ТЦ «Центральный» ООО «ОРО» Вывеска в виде баннерной растяжки на фасаде «585 Ювелирный магазин»	03.09.2021	29.09.2021				Добровольное приведение вывески 01.10.2021			
283	ул.Писарева, 56 «б» ИП Боровик К.Р. Вывестка в виде баннерной растяжки «Гарнизон 59»	03.09.2021	23.09.2021				Добровольное приведение 15.09.2021			
284	ул.Писарева, 56 «б» ИП Боровик К.Р. Вывеска в виде глухой оклейки стекла «Гарнизон 59 военная одежда и снаряжение»	03.09.2021	23.09.2021				Добровольное приведение 15.09.2021			
285	ул.Писарева, 56 «б» ИП Ценева С.А. Вывеска в виде баннерной растяжки «Ветеринарный кабинет»	03.09.2021	23.09.2021				Добровольное приведение 15.09.2021			
286	ул.Писарева, 56 «б» ИП Коклина О.В. Вывеска в виде баннерной растяжки «Зверушки зоотовары»	03.09.2021	16.09.2021				Добровольное приведение 15.09.2021			
287	ул.Писарева, 56 «б» ИП Корепанова Е.Ю. Вывеска в виде баннерной растяжки «Букетик»	03.09.2021	16.09.2021				Добровольное приведение 15.09.2021			

288	ул.Писарева, 56 «б» ИП Корепанова Е.Ю. Вывеска в виде баннерной растяжки «.Цветы»	03.09.2021	16.09.2021				Добровольное приведение 15.09.2021			
289	ул. Вильямса, 39 «б» ИП Мордвинкина Т.Ю. Вывеска в виде плоских букв на подложке «ДомДача» на стекле входной группы торгового помещения	03.09.2021	16.09.2021				Добровольное приведение 06.09.2021			
290	ул. Вильямса, 39 «б» ИП Мордвинкина Т.Ю. Вывеска в виде глухой оклейки стекла входной группы торгового помещения «ДомДача»	03.09.2021	16.09.2021				Добровольное приведение 15.09.2021			
291	ул. Вильямса, 39 «б» ИП Мордвинкина Т.Ю. Вывеска в виде глухой оклейки стекла входной группы «Товары для дома Хозтовары Инструменты Сантехника Краска»	03.09.2021	16.09.2021				Добровольное приведение 15.09.2021			
292	ул.Кабельщиков, 12 ТЦ Колибри, магазин «Монетка» ООО «Элемент – Трейд» Юркина Т.И. Вывеска в виде объёмных букв на крыше входной группы «Монетка»	03.09.2021	24.09.2021	Распоряжение о принудительном демонтаже вывесок 059-37-01-04-222 от 12.11.2021 г.			Добровольное приведение 12.11.2021			
293	ул.А.Щербакова, 22 Собственник не установлен Вывеска в виде баннерной растяжки на фасаде жилого дома «Сладости для радости»	03.09.2021	27.09.2021	Распоряжение о принудительном демонтаже вывесок 059-37-01-04-222 от 12.11.2021 г.	21.12.2021 г.	Акт 3Д от 22.11.2021 г.	Демонтаж МКУ СМИ 22.11.2021	Хранение исключено п.24 Приложения 4 к Решению ПГД от 15.12.2020 " № 277 "Об утверждении Правил благоустройства территории города Перми"		
294	ул.А.Щербакова, 27 ИП Радийчук Ю.В. Вывеска в виде глухой оклейки стекла витрины «Товары для дома Крепеж Электро изделия Сухие смеси Аренда торговых и офисных помещений 8-962-801-51-50»	07.09.2021	20.09.2021				Добровольное приведение вывески 08.09.2021			
295	ул.А.Щербакова, 27 ИП Радийчук Ю.В. Вывеска в виде глухой оклейки стекла витрины «Швейные услуги Фурнитура Ткани Домашний текстиль Дизайнерские домашние сапожки»	07.09.2021	20.09.2021				Добровольное приведение вывески 08.09.2021			

296	ул.А.Щербакова, 27 ИП Радийчук Ю.В. Вывеска в виде глухой оклейки стекла витрины «Распродажа новой детской одежды и обуви по очень низким ценам!!! Ликвидация коллекции»	07.09.2021	20.09.2021				Добровольное приведение вывески 08.09.2021			
297	ул.А.Щербакова, 27 ИП Радийчук Ю.В. Вывеска в виде бумажных листов с надписью: «Пряжа»	07.09.2021	20.09.2021				Добровольное приведение вывески 08.09.2021			
298	ул.А.Щербакова, 27 ИП Радийчук Ю.В. Вывеска в виде бумажных листов с надписью: «Земля»	07.09.2021	20.09.2021				Добровольное приведение вывески 08.09.2021			
299	ул.Первомайская, 10 магазин «Монетка» ООО «Элемент – Трейд» Юркина Т.И. Вывеска в виде объёмных букв на крыше здания «Монетка»	08.09.2021	21.09.2021	Распоряжение о принудительном демонтаже вывесок 059-37-01-04-222 от 12.11.2021 г.			Добровольное приведение 12.11.2021			
300	ул.Первомайская, 10 магазин «Монетка» ООО «Элемент – Трейд» Юркина Т.И. Вывеска в виде баннерной растяжки на окнах с изображением фруктов и овощей	08.09.2021	21.09.2021	Распоряжение о принудительном демонтаже вывесок 059-37-01-04-222 от 12.11.2021 г.			Добровольное приведение 12.11.2021			
301	ул.Цимлянская, 23 а ИП Данилову А.Н. Здание торгового центра На фасаде вывеска в виде баннерной растяжки в металлическом раме «Галамарт Товары для	08.09.2021	21.09.2021	Распоряжение о принудительном демонтаже вывесок 059-37-01-04-222 от 12.11.2021 г.			Добровольное приведение 25.11.2021			
302	ул.Цимлянская, 23 ООО «АВС ФУД» Здание торгового центра На фасаде вывеска в виде баннерной растяжки в металлическом раме «ALEX XAYC фитнес клуб»	08.09.2021	21.09.2021				Добровольное приведение 13.09.2021			
303	ул. Первомайская, 16 ИП Валеев Руслан Рашидович Шиномонтаж «5 колесо» Вывеска в виде объемных букв «Шиномонтаж 5 колесо» на крыше павильона	09.09.2021	11.10.2021				Добровольное приведение вывески 28.10.2021 г.			
304	ул. Писарева, 25 ИП Валеев Руслан Рашидович Шиномонтаж «5 колесо» Вывеска в виде объемных букв «Шинный центр 5 колесо» на крыше павильона	09.09.2021	11.10.2021				Добровольное приведение вывески 28.10.2021 г.			

305	ул.Цимлянская, 23 ООО «Медикор» Обухов А.С. На входной группе вывеска на подложке с графическими буквами «Медицинский центр»	09.09.2021	11.10.2021	Распоряжение о принудительном демонтаже вывесок 059-37-01-04-222 от 12.11.2021 г.			Добровольное приведение 26.11.2021			
306	ул.Цимлянская, 23 ООО «Медикор» Обухов А.С. На входной группе вывеска на подложке с графическими буквами «Медицинский центр»	09.09.2021	11.10.2021	Распоряжение о принудительном демонтаже вывесок 059-37-01-04-222 от 12.11.2021 г.			Добровольное приведение 26.11.2021			
307	ул.Цимлянская, 23 ООО «Медикор» Обухов А.С. На входной группе вывеска на подложке с графическими буквами «Медикор Медицинский центр»	09.09.2021	11.10.2021	Распоряжение о принудительном демонтаже вывесок 059-37-01-04-222 от 12.11.2021 г.			Добровольное приведение 26.11.2021			
308	ул.Социалистическая, 24 «а» ИП Корнилов В.В. Магазин «Солнышко» Вывеска на подложке красного цвета с нанесенными графическими буквами: «Солнышко товары для дома»	09.09.2021	11.10.2021				Добровольное приведение 26.11.2021			
309	ул.Социалистическая, 24 «а» ИП Корнилов В.В. Магазин «Солнышко» Вывеска в виде глухой оклейки стекла с изображением товара	09.09.2021	11.10.2021- 13.05.2022	Распоряжение о принудительном демонтаже вывесок 059-37-01-04-222 от 12.11.2021 г.		АКТ о	Добровольный демонтаж 17.03.2022			
310	ул.Социалистическая, 24 «а» ИП Корнилов В.В. Магазин «Солнышко» Вывеска в виде глухой оклейки стекла с изображением товара	09.09.2021	11.10.2021- 13.05.2022	Распоряжение о принудительном демонтаже вывесок 059-37-01-04-222 от 12.11.2021 г.		АКТ о	Добровольный демонтаж 17.03.2022			
311	ул.Социалистическая, 24 «а» ИП Корнилов В.В. Магазин «Солнышко» Вывеска в виде глухой оклейки стекла с изображением товара	09.09.2021	11.10.2021- 13.05.2022	Распоряжение о принудительном демонтаже вывесок 059-37-01-04-222 от 12.11.2021 г.		АКТ о	Добровольный демонтаж 17.03.2022			
312	ул.Социалистическая, 24 «а» ИП Корнилов В.В. Магазин «Солнышко» Вывеска в виде глухой оклейки стекла с изображением товара	09.09.2021	11.10.2021- 13.05.2022	Распоряжение о принудительном демонтаже вывесок 059-37-01-04-222 от 12.11.2021 г.		АКТ о	Добровольный демонтаж 17.03.2022			

313	ул.Социалистическая, 24 «а» ИП Корнилов В.В. Магазин «Солнышко» Вывеска в виде глухой оклейки стекла с изображением товара	09.09.2021	11.10.2021- 13.05.2022	Распоряжение о принудительном демонтаже вывесок 059-37-01-04-222 от 12.11.2021 г.		АКТ о	Добровольный демонтаж 17.03.2022			
314	ул.Социалистическая, 24 «а» ИП Корнилов В.В. Магазин «Солнышко» Вывеска в виде глухой оклейки стекла с изображением товара	09.09.2021	11.10.2021- 13.05.2022	Распоряжение о принудительном демонтаже вывесок 059-37-01-04-222 от 12.11.2021 г.		АКТ о	Добровольный демонтаж 17.03.2022			
315	ул.Социалистическая, 24 «а» ИП Корнилов В.В. Магазин «Солнышко» Вывеска в виде глухой оклейки стекла с изображением товара	09.09.2021	11.10.2021- 13.05.2022	Распоряжение о принудительном демонтаже вывесок 059-37-01-04-222 от 12.11.2021 г.		АКТ о	Добровольный демонтаж 17.03.2022			
316	ул.Цимлянская, 23 «а» ООО «CDEK» Стаканова Е.Н. На фасаде торгового центра расположена вывеска в виде баннерной растяжки в металлической раме с надписью «CDEK экспресс доставка документов и грузов по России и миру ул. Цимлянская, 23/8 (342) 20-44-40»	10.09.2021	11.10.2021	Распоряжение о принудительном демонтаже вывесок 059-37-01-04-222 от 12.11.2021 г.			Добровольное приведение 06.12.2021			
317	ул.Цимлянская, 23 ООО «CDEK» Стаканова Е.Н. На фасаде жилого дома вывеска в виде баннерной растяжки в металлической раме с надписью и логотипом компании «CDEK»	10.09.2021	11.10.2021	Распоряжение о принудительном демонтаже вывесок 059-37-01-04-222 от 12.11.2021 г.			Добровольное приведение 06.12.2021			
318	ул.Цимлянская, 23 ООО «CDEK» Стаканова Е.Н. На фасаде жилого дома вывеска в виде баннерной растяжки в металлической раме с надписью и логотипом компании «CDEK»	10.09.2021	11.10.2021	Распоряжение о принудительном демонтаже вывесок 059-37-01-04-222 от 12.11.2021 г.			Добровольное приведение 06.12.2021			
319	ул.Цимлянская, 23 ООО «CDEK» Стаканова Е.Н. На фасаде жилого дома вывеска в виде баннерной растяжки в металлической раме с надписью и логотипом компании «CDEK»	10.09.2021	11.10.2021	Распоряжение о принудительном демонтаже вывесок 059-37-01-04-222 от 12.11.2021 г.			Добровольное приведение 06.12.2021			
320	ул.Цимлянская, 23 ООО «CDEK» Стаканова Е.Н. На фасаде жилого дома вывеска в виде баннерной растяжки в металлической раме с надписью и логотипом компании «CDEK»	10.09.2021	11.10.2021	Распоряжение о принудительном демонтаже вывесок 059-37-01-04-222 от 12.11.2021 г.			Добровольное приведение 06.12.2021			

321	ул.Цимлянская, 23 ООО «CDEK» Стаканова Е.Н. На фасаде жилого дома вывеска в виде баннерной растяжки в металлической раме с надписью и логотипом компании «CDEK»	10.09.2021	11.10.2021	Распоряжение о принудительном демонтаже вывесок 059-37-01-04-222 от 12.11.2021 г.			Добровольное приведение 06.12.2021			
322	ул.Цимлянская, 23 ООО «CDEK» Стаканова Е.Н. На фасаде жилого дома вывеска в виде баннерной растяжки в металлической раме с надписью и логотипом компании «CDEK»	10.09.2021	11.10.2021	Распоряжение о принудительном демонтаже вывесок 059-37-01-04-222 от 12.11.2021 г.			Добровольное приведение 06.12.2021			
323	ул.Цимлянская, 23 ООО «CDEK» Стаканова Е.Н. На фасаде жилого дома вывеска в виде баннерной растяжки в металлической раме с надписью и логотипом компании «CDEK»	10.09.2021	11.10.2021	Распоряжение о принудительном демонтаже вывесок 059-37-01-04-222 от 12.11.2021 г.			Добровольное приведение 06.12.2021			
324	ул.Цимлянская, 23 ООО «CDEK» Стаканова Е.Н. На фасаде жилого дома вывеска в виде баннерной растяжки в металлической раме с надписью и логотипом компании «CDEK»	10.09.2021	11.10.2021	Распоряжение о принудительном демонтаже вывесок 059-37-01-04-222 от 12.11.2021 г.			Добровольное приведение 06.12.2021			
325	ул.Цимлянская, 23 ООО «CDEK» Стаканова Е.Н. На металлических столбах у входа вывеска в виде баннерной растяжки в металлической раме с надписью и логотипом компании «CDEK»	10.09.2021	11.10.2021	Распоряжение о принудительном демонтаже вывесок 059-37-01-04-222 от 12.11.2021 г.			Добровольное приведение 06.12.2021			
326	ул.Цимлянская, 23 ООО «CDEK» Стаканова Е.Н. На фризе входной группы вывеска в виде баннерной растяжки в металлической раме с надписью и логотипом компании «CDEK»	10.09.2021	11.10.2021	Распоряжение о принудительном демонтаже вывесок 059-37-01-04-222 от 12.11.2021 г.			Добровольное приведение 06.12.2021			
327	ул.Цимлянская, 23 пивной магазин «TANK URAL BREWERY» ИП Керова Т.С На фасаде жилого дома вывеска в виде баннерной растяжки в металлической раме с надписью «TANK URAL BREWERY »»ВХОД»» »	10.09.2021	11.10.2021				Добровольный демонтаж 26.10.2021			
328	ул.Цимлянская, 23 пивной магазин «TANK URAL BREWERY» ИП Керова Т.С На фасаде жилого дома вывеска в виде баннерной растяжки в металлической раме с надписью «TANK URAL BREWERY ВХОД С ДРУГОЙ СТОРОНЫ»	10.09.2021	11.10.2021				Добровольный демонтаж 26.10.2021			

329	ул.Цимлянская, 23 пивной магазин «TANK URAL BREWERY» ИП Керова Т.С На фасаде жилого дома вывеска в виде баннерной растяжки в металлической раме с надписью «РАЗЛИВНОЕ ПИВО НАПРЯМУЮ С ЗАВОДА»	10.09.2021	11.10.2021				Добровольный демонтаж 26.10.2021			
330	ул.Цимлянская, 23 пивной магазин «TANK URAL BREWERY» ИП Керова Т.С На фризе входной группы вывеска в виде баннерной растяжки с надписью «МАГАЗИН РАЗЛИВНОГО ПИВА TANK URAL BREWERY»	10.09.2021	11.10.2021				Добровольный демонтаж 26.10.2021			
331	ул.Вильямса, 43 аптека «Живика» ООО «Альфа Живика» Над входом в аптеку, на фасаде здания, частично на балконе вывеска с логотипом «Аптека Живика»	13.09.2021	06.10.2021				Добровольно демонтировано 08.10.2021			
332	ул.Вильямса, 43 аптека «Живика» ООО «Альфа Живика» На окнах расположена вывеска в виде глухой оклейки стекла с надписью «Скидки 15%» со светящимися элементами	13.09.2021	06.10.2021-13.05.2022	Распоряжение о принудительном демонтаже вывесок 059-37-01-04-222 от 12.11.2021 г.		АКТ о				
333	ул.Вильямса, 43 аптека «Живика» ООО «Альфа Живика» На окнах расположена вывеска в виде глухой оклейки стекла с надписью: «Низкие цены на лекарства» со светящимися элементами	13.09.2021	06.10.2021-13.05.2022	Распоряжение о принудительном демонтаже вывесок 059-37-01-04-222 от 12.11.2021 г.		АКТ о				
334	ул. Вильямса, 43 ювелирный салон «Элит». ИП Попова Е.В. Вывеска в виде глухой оклейки стекла входной двери с надписью: «0% переплаты!!! Рассрочка Элит ювелирный салон часы работы»	13.09.2021	21.09.2021				Добровольный демонтаж 20.09.2021			
335	ул. Вильямса, 43 ювелирный салон «Элит». ИП Попова Е.В. Вывеска в виде глухой оклейки стекла окна с надписью: «Элит ювелирный салон»	13.09.2021	21.09.2021				Добровольный демонтаж 20.09.2021			
336	ул. Вильямса, 43 ИП Никитушева И.А. Вывеска в виде глухой оклейки стекла окна с надписью: «Непроспи домашний текстиль»	13.09.2021	21.09.2021				Добровольный демонтаж 20.09.2021			

337	ул. Вильямса, 43 ИП Никитушева И.А. На балконе, над окнами салона, расположена вывеска в виде баннерной растяжки с надписью: «Непроспи домашний текстиль».	13.09.2021	21.09.2021				Добровольный демонтаж 30.03.2022			
338	ул. Репина, 1 ООО Ангор-доставка» Семенов А.А. Магазин «Ангор» На окне магазина расположена вывеска в виде глухой оклейки стекла с изображением продуктов и надписью «Ангор»	15.09.2021	02.10.2021-13.05.2022	Распоряжение о принудительном демонтаже вывесок 059-37-01-04-222 от 12.11.2021 г.		Акт о				
339	ул. Репина, 1 ООО Ангор-доставка» Семенов А.А. Магазин «Ангор» На окне магазина расположена вывеска в виде глухой оклейки стекла с изображением продуктов и надписью «Ангор»	15.09.2021	02.10.2021-13.05.2022	Распоряжение о принудительном демонтаже вывесок 059-37-01-04-222 от 12.11.2021 г.		Акт о				
340	ул. Репина, 1 ООО Ангор-доставка» Семенов А.А. Магазин «Ангор» На окне магазина расположена вывеска в виде глухой оклейки стекла с изображением продуктов и надписью «Ангор»	15.09.2021	02.10.2021-13.05.2022	Распоряжение о принудительном демонтаже вывесок 059-37-01-04-222 от 12.11.2021 г.		Акт о				
341	ул. Репина, 1 ООО Ангор-доставка» Семенов А.А. Магазин «Ангор» На окне магазина расположена вывеска в виде глухой оклейки стекла с изображением продуктов и надписью «Ангор»	15.09.2021	02.10.2021-13.05.2022	Распоряжение о принудительном демонтаже вывесок 059-37-01-04-222 от 12.11.2021 г.		Акт о				
342	ул. Новогайвинская, 102 ООО «УралСнаб Пермь» На ограждении, воротах базы расположена вывеска «Евровагонка Доска пола Блок Хаус Погонаж 246-99-04»	18.10.2021	01.11.2021				Добровольное приведение 29.10.2021			
343	ул. Новогайвинская, 102 ООО «Промышленник-П» На ограждении, воротах базы расположена вывеска растяжки «Строительное оборудование»	18.10.2021	01.11.2021				Добровольное приведение 29.10.2021			
344	ул. Новогайвинская, 102 ООО «Аврора» На ограждении, воротах базы расположена вывеска «Аврора»	18.10.2021	01.11.2021				Добровольное приведение 29.10.2021			
345	ул. Новогайвинская, 102 ООО «ПРОФИТ» На ограждении, воротах базы расположена вывеска ДЖУТ утеплители герметик для дерева	18.10.2021	01.11.2021				Добровольное приведение 29.10.2021			

346	ул. Новогайвинская, 102 ООО «ПРОФИТ» На ограждении, воротах базы расположена вывеска OSB (ОСП) в розницу по оптовым ценам	18.10.2021	01.11.2021				Добровольное приведение 29.10.2021			
347	ул. Новогайвинская, 102 ООО «ПРОФИТ» На ограждении, воротах базы расположена вывеска «Лаки – краски»	18.10.2021	01.11.2021				Добровольное приведение 29.10.2021			
348	ул. Новогайвинская, 102 ООО «ПРОФИТ» На ограждении, воротах базы расположена вывеска «www.promtorg.com»	18.10.2021	01.11.2021				Добровольное приведение 29.10.2021			
349	ул. Новогайвинская, 102 ООО «ПРОФИТ» На ограждении, воротах базы расположена вывеска «Прием лома дорого»	18.10.2021	01.11.2021				Добровольное приведение 29.10.2021			
350	ул. Новогайвинская, 102 ООО «ТСМ Контейнеры» на ограждении, воротах базы расположена вывеска «Морские контейнеры, рефконтейнеры бытовка»	18.10.2021	01.11.2021				Добровольное приведение 29.10.2021			
351	ул. Новогайвинская, 102 ООО «ПРОФИТ» На ограждении, воротах базы расположена вывеска «ООО «Профит» аренда:склады, офисы, площадки, ж/д путь 298-98-98»	18.10.2021	01.11.2021				Добровольное приведение 01.11.2021			
352	ул. Новогайвинская, 102 ИП Топоров С.А На ограждении, воротах базы расположена вывеска «Кабель провод электротовары»	18.10.2021	01.11.2021				Добровольное приведение 29.10.2021			
353	ул. Вильямса, 43 Аптека «Живика» Вывеска в виде баннерной растяжки «Аптека Живика»	26.10.2021	12.11.2021				Добровольный демонтаж 26.11.2021			
354	ул. Вильямса, 43 Аптека «Живика» Вывеска в виде баннерной растяжки «Аптека Живика»	26.10.2021	12.11.2021				Добровольный демонтаж 26.11.2021			
355	ул.Репина, 64 ООО «ХМЕЛЬ И СОЛОД» Вывеска на входной группе в виде баннерной растяжки «Мороженое»	25.10.2021	11.11.2021				Добровольный демонтаж 27.10.2021			

356	ул. Вильямса, 12 ИП Беляев В.А. Магазин «Рыбак» Вывеска в виде баннерной растяжки с надписью «Товары для активного отдыха»	26.10.2021	24.11.2021	Распоряжение о принудительном демонтаже вывесок 059-37-01-04-2 от 14.01.2022 г.	22.02.2022	Акт от 26.01.2022 г.	Демонтаж МКУ СМИ 26.01.2022	Хранение исключено п.24 Приложения 4 к Решению ПГД от 15.12.2020 " № 277 "Об утверждении Правил благоустройства территории города Перми"	0,8	Номер документа 5704152700 от 14.03.2022 г. Беляев Владимир Антонович
357	ул. Вильямса, 12 ИП Беляев В.А. Магазин «Рыбак» Вывеска в виде баннерной растяжки с надписью «Все для рыбалки»	26.10.2021	24.11.2021	Распоряжение о принудительном демонтаже вывесок 059-37-01-04-2 от 14.01.2022 г.	22.02.2022	Акт от 26.01.2022 г.	Демонтаж МКУ СМИ 26.01.2022	Хранение исключено п.24 Приложения 4 к Решению ПГД от 15.12.2020 " № 277 "Об утверждении Правил благоустройства территории города Перми"	0,8	Номер документа 5704152700 от 14.03.2022 г. Беляев Владимир Антонович
358	ул. Вильямса, 39 ИП Тякина Л.Д. Магазин «Хлопковый край» вывеска в виде баннерной растяжки в металлическом корпусе с изображением товара и надписями «Хлопковый край Трикотаж Подушки Одеяла нижнее белье»	01.11.2021	19.11.2021				Добровольное приведение 15.11.2021			
359	ул. Вильямса ,39 ИП Кабанова Е.В. Магазин «Секонд Хенд» Вывеска в виде баннерной растяжки в металлическом корпусе «Секонд хенд Новое поступление товара»	26.10.2021	12.11.2021				Добровольное приведение 12.11.2021			
360	ул.Вильямса, 45 ИП Фадеева О.В. Магазин «Циркуль» Вывеска в виде баннерной растяжки на окнах магазина «Заходите за покупками Мы работаем»	01.11.2021	19.11.2021				Добровольное приведение 15.11.2021			
361	ул.Репина, 63 ИП Правдина А.А. Вывеска в виде глухой оклейки стекла «Магазин Закусочная»	26.10.2021	24.11.2021-13.05.2022				Добровольное приведение 25.04.2022			

362	ул.Репина, 63 ИП Правдина А.А. Вывеска в виде глухой оклейки стекла «Добро пожаловать»	26.10.2021	24.11.2021- 13.05.2022				Добровольное приведение 25.04.2022			
363	ул.Репина, 63 ИП Правдина А.А. Вывеска в виде глухой оклейки стекла «Печенье напитки в розлив»	26.10.2021	24.11.2021- 13.05.2022				Добровольное приведение 25.04.2022			
364	ул.Репина, 63 ИП Правдина А.А. Вывеска в виде глухой оклейки стекла «Овощи фрукты орехи сухофрукты»	26.10.2021	24.11.2021- 13.05.2022				Добровольное приведение 25.04.2022			
365	ул.Репина, 63 ИП Правдина А.А. Вывеска в виде глухой оклейки стекла «Овощи в ассортименте»	26.10.2021	24.11.2021- 13.05.2022				Добровольное приведение 25.04.2022			
366	ул.Репина, 63 ИП Правдина А.А. Вывеска в виде глухой оклейки стекла «Колбасные изделия полуфабрикаты»	26.10.2021	24.11.2021- 13.05.2022				Добровольное приведение 25.04.2022			
367	ул.Репина, 64 ИП Габрелян А.М. Ателье «Мой стиль» Вывеска в виде мягкой ткани на доске «Ателье Мой стиль ремонт одежды и пошив любой сложности»	27.10.2021	24.11.2021	Распоряжение о принудительном демонтаже вывесок 059-37-01-04-2 от 14.01.2022 г.	22.02.2022		Добровольное приведение 26.01.2022			
368	ул.Репина, 64 ИП Габрелян А.М. Ателье «Мой стиль» Вывеска в виде баннерной растяжки на фризе входной группы «Ателье Мой стиль»	27.10.2021	24.11.2021				Добровольное приведение 21.12.2021 года			
369	ул.Вильямса, 6 ИП Шмырина М.С. «Погода в доме» Вывеска в виде баннерной растяжки на перилах «Окна Балконы Мебель Потолки Двери Шторы 270-10-00»	27.10.2021	15.11.2021				Добровольное приведение 09.11.2021 года			

370	ул.Вильямса, 6 «Погода в доме» Вывеска в виде баннерной растяжки на балконе 2 этажа «Из металлопластика*жалюзи*из аллюминия»	27.10.2021	15.11.2021				Добровольное приведение 09.11.2021 года			
371	ул. Ново -Гайвинская, 44 Тольман Э.Г. Вывеска в виде баннерной растяжки на ограждении «Электроизделия»	01.11.2021	19.11.2021				Добровольное приведение 12.11.2021			
372	ул. Ново-Гайвинская, 44 Тольман Э.Г. Вывеска в виде баннерной растяжки на ограждении «Все для кровли»	01.11.2021	19.11.2021				Добровольное приведение 12.11.2021			
373	ул. Ново-Гайвинская, 44 Тольман Э.Г. Вывеска в виде баннерной растяжки «Silvanolin» защита древесины на 50 лет»	01.11.2021	19.11.2021				Добровольное приведение 12.11.2021			
374	ул. Ново-Гайвинская, 44 Тольман Э.Г. Вывеска в виде баннерной растяжки «Надежная защита древесины»	01.11.2021	19.11.2021				Добровольное приведение 12.11.2021			
375	ул. Ново-Гайвинская, 44 Тольман Э.Г. Вывеска в виде баннерной растяжки в металлическом корпусе «Камские краски Стандарт качества Мегастрой строительные и отделочные материалы»	01.11.2021	19.11.2021				Добровольное приведение 12.11.2021			
376	ул. Ново-Гайвинская, 44 ООО» «ПВ-Урал» На бетонном ограждении при въезде на территорию вывеска в виде картонного панно «Доброцен магазин добрых цен продукты промтовары бытовая химия»	01.11.2021	19.11.2021				Добровольное приведение 12.11.2021			
377	ул. Ново-Гайвинская, 44 ООО» «ПВ-Урал» Вывеска в виде баннерной растяжки при въезде на территорию «Доброцен»	01.11.2021	19.11.2021				Добровольное приведение 12.11.2021			
378	ул. Ново-Гайвинская, 44 ООО» «ПВ-Урал» Вывеска в виде баннерной растяжки на фасаде здания «Доброцен магазин низких цен Делать людям добро»	01.11.2021	19.11.2021				Добровольное приведение 12.11.2021			
379	ул. Ново-Гайвинская, 44 ИП Назарова Н.Р. Вывеска в виде баннерной растяжки на боковом фасаде здания «Галактика одежда обувь аксессуары»	01.11.2021	19.11.2021				Добровольное приведение 20.11.2021			

380	ул. Ново-Гайвинская, 44 ИП Назарова Н.Р. Вывеска в виде баннерной растяжки на боковом фасаде здания «Галактика мы открылись»	01.11.2021	19.11.2021				Добровольное приведение 20.11.2021			
381	ул. Ново-Гайвинская, 44 ИП Назарова Н.Р. Вывеска в виде баннерной растяжки на дворовом фасаде здания «Галактика»	01.11.2021	19.11.2021				Добровольное приведение 20.11.2021			
382	ул. Ново-Гайвинская, 44 ИП Назарова Н.Р. Вывеска в виде баннерной растяжки на дворовом фасаде здания «Галактика мы открылись»	01.11.2021	19.11.2021				Добровольное приведение 20.11.2021			
383	ул. Репина, 1 ИП Низовцева В.А. Вывеска в виде баннерной растяжки на фасаде здания «Чизкейк сладкий пирожок»	01.11.2021	29.11.2021				Добровольное приведение 12.01.2022			
384	ул. Репина, 1 ИП Низовцева В.А. Вывеска в виде баннерной растяжки на фасаде здания «Заказать доставку получить заказ на вынос»	01.11.2021	29.11.2021	Распоряжение о принудительном демонтаже вывесок 059-37-01-04-248 от 21.12.2021 года	10.02.2022		Добровольное приведение 12.01.2022			
385	ул. Репина, 1 ИП Низовцева В.А. Вывеска в виде баннерной растяжки на фасаде здания «Акция»	01.11.2021	29.11.2021	Распоряжение о принудительном демонтаже вывесок 059-37-01-04-248 от 21.12.2021 года	10.02.2022		Добровольное приведение 12.01.2022			
386	ул.Академика Веденеева, 40 ООО «Элемент-Трейд» Вывеска в виде баннерной растяжки с изображением фруктов	01.11.2021	29.11.2021				Добровольное приведение 26.11.2021			
387	ул.Академика Веденеева, 40 ООО «Элемент-Трейд» Вывеска в виде баннерной растяжки с изображением фруктов	01.11.2021	29.11.2021				Добровольное приведение 26.11.2021			
388	ул. Репина, 1 ИП Горохова Р.Н. магазин Ткани глухая оклейка окна «Ткани фурнитура Портьеры»	01.11.2021	19.11.2021-13.05.2022							
389	ул. А.Щербакова, 43 «а» ИП Панькова Н.А. Вывеска в виде баннерной растяжки на фасаде здания «Швейные услуги»	03.11.2021	19.11.2021				Добровольное приведение 22.11.2021 г.			

390	ул.А.Щербакова, 42 МАУДО «Детская музыкальная школа № 5» Вывеска в виде баннерной растяжки в металлическом корпусе «Детская музыкальная школа № 5»	08.11.2021	25.11.2021				Добровольное приведение 18.11.2021			
391	ул.Ак.Веденеева, 39 «в» ИП Бурдина В.Д. Магазин «Продукты» Вывеска в виде баннерной растяжки «Овощи фрукты»	08.11.2021	22.11.2021				Добровольное приведение 22.11.2021 г.			
392	ул.Ак.Веденеева, 39 «в» ИП Бурдина В.Д. Магазин «Продукты» Вывеска в виде глухой оклейки стекла магазина с изображением товара	08.11.2021	22.11.2021				Добровольное приведение 10.11.2021			
393	ул.Ак.Веденеева, 39 «в» ИП Бурдина В.Д. Магазин «Продукты» Вывеска в виде глухой оклейки стекла магазина с изображением товара	08.11.2021	22.11.2021				Добровольное приведение 10.11.2021			
394	ул.Ак.Веденеева, 39 «в» ИП Бурдина В.Д. Магазин «Продукты» Вывеска в виде глухой оклейки стекла магазина с изображением товара	08.11.2021	22.11.2021				Добровольное приведение 10.11.2021			
395	ул.Писарева, 13 Поварницына К.С. Парикмахерская «Ваша стрижка» Вывеска в виде баннерной растяжки «Каждая шестая стрижка бесплатно Ваша стрижка»	08.11.2021	03.12.2021				Добровольное приведение 24.11.2021			
396	ул. Ак.Веденеева, 49 Березина Т.Г. Пекарня «Мама» Вывеска в виде баннерной растяжки «Пекарня мама»	08.11.2021	03.12.2021	Распоряжение о принудительном демонтаже вывесок 059-37-01-04-248 от 21.12.2021 года	10.02.2022		Добровольное приведение 14.01.2022			
397	ул. Ак.Веденеева, 49 Березина Т.Г. Пекарня «Мама» Вывеска в виде баннерной растяжки «Пекарня мама»	08.11.2021	03.12.2021	Распоряжение о принудительном демонтаже вывесок 059-37-01-04-248 от 21.12.2021 года	10.02.2022		Добровольное приведение 14.01.2022			
398	ул. Ак.Веденеева, 49 Березина Т.Г. Пекарня «Мама» Вывеска в виде подложки с надписью «Мама»	08.11.2021	03.12.2021	Распоряжение о принудительном демонтаже вывесок 059-37-01-04-248 от 21.12.2021	10.02.2022		Добровольное приведение 14.01.2022			

399	ул. Вильямса, 20/1 Чоговадзе К.С. Магазин «Рыбак камчатки» Вывеска на фасаде здания в виде баннерной растяжки с изображением товара	08.11.2021	22.11.2021				Добровольное приведение 26.11.2021			
400	ул. Вильямса, 20/1 Чоговадзе К.С. Магазин «Рыбак камчатки» Вывеска на фасаде здания в виде баннерной растяжки с изображением товара	08.11.2021	22.11.2021				Добровольное приведение 26.11.2021			
401	ул. Вильямса, 20/1 Чоговадзе К.С. Магазин «Рыбак камчатки» Вывеска на фасаде здания в виде баннерной растяжки с изображением товара	08.11.2021	22.11.2021				Добровольное приведение 26.11.2021			
402	ул. Вильямса, 20/1 Чоговадзе К.С. Магазин «Рыбак камчатки» Вывеска на фасаде здания в виде баннерной растяжки с изображением товара	08.11.2021	22.11.2021				Добровольное приведение 26.11.2021			
403	ул. Пулковская, 13 ИП Гусейнова Г.А. Вывеска в виде баннерной растяжки на фасаде павильона с изображением товара фруктов	08.11.2021	22.11.2021				Добровольное приведение 26.11.2021			
404	ул. Пулковская, 13 ИП Гусейнова Г.А. Вывеска в виде баннерной растяжки на фасаде павильона с изображением товара хлебобулочных изделий	08.11.2021	22.11.2021				Добровольное приведение 26.11.2021			
405	ул. Пулковская, 13 ИП Гусейнова Г.А. Вывеска в виде баннерной растяжки на фасаде павильона с изображением товара хлебобулочных изделий	08.11.2021	22.11.2021				Добровольное приведение 26.11.2021			
406	ул. Вильямса, 20/2 ИП Осадчая Л.Г. магазин «Дикая кошка» вывеска в виде баннерной растяжки в металлическом корпусе «Детские товары скидка 50 %»	08.11.2021	29.11.2021				Добровольное приведение 26.11.2021			
407	ул. Вильямса, 20/2 ИП Осадчая Л.Г. магазин «Дикая кошка» вывеска в виде баннерной растяжки в металлическом корпусе «Детские товары скидка 50 %»	08.11.2021	29.11.2021				Добровольное приведение 26.11.2021			

408	ул. Вильямса, 20/2 ИП Осадчая Л.Г. магазин «Дикая кошка» вывеска в виде баннерной растяжки над входом в магазин «Дикая кошка меха кожа верхняя одежда»	08.11.2021	29.11.2021	Распоряжение о принудительном демонтаже вывесок 059-37-01-04-248 от 21.12.2021 года	10.02.2022 г.		Добровольное приведение 12.01.2022			
409	ул.Г.Черняховского, 72 «А» ИП Рахмонова Г.М. павильон «Овощи-фрукты» вывеска в виде баннерной растяжки «Воды соки Овощи фрукты»	10.11.2021	25.11.2021				Добровольное приведение 12.11.2021 г.			
410	ул.Г.Черняховского, 72 «А» ИП Рахмонова Г.М. павильон «Овощи-фрукты» вывеска в виде баннерной растяжки «Сухофрукты»	10.11.2021	25.11.2021				Добровольное приведение 12.11.2021 г.			
411	ул. Ак.Веденеева, 39 ИП Земцов А.П. Магазин «Кладовка» Вывеска в виде черной подложки с буквами белого цвета	10.11.2021	25.11.2021				Добровольное приведение 22.11.2021 г.			
412	ул. Ак.Веденеева, 39 ИП Земцов А.П. Магазин «Кладовка» Вывеска в виде черной подложки с буквами белого цвета	10.11.2021	25.11.2021				Добровольное приведение 22.11.2021 г.			
413	ул. Ак.Веденеева, 39 ИП Земцов А.П. Магазин «Кладовка» При входе в магазин слева на фасаде вывеска в виде панели из пенопласта «Пеноплэкс комфорт»	10.11.2021	25.11.2021				Добровольное приведение 22.11.2021 г.			
414	ул. Ак.Веденеева, 39 ИП Земцов А.П. Магазин «Кладовка» При входе в магазин слева на фасаде плоская вывеска с информационными бумажными листами о товаре	10.11.2021	25.11.2021				Добровольное приведение 22.11.2021 г.			
415	ул. Ак.Веденеева, 39 ИП Чабина Н.П. Сервисный центр «CompACH» Вывеска в виде надписи объемных сплошных букв «CompACH»	10.11.2021	25.11.2021 06.12.2021				Добровольное приведение 29.11.2021			
416	ул. Г.Черняховского, 76 ИП Пономарева Т.М. Ателье-магазин «Татьяна» Вывеска в виде баннерной растяжки «Ателье ткани шторы швейная фурнитура»	15.11.2021	29.11.2021				Добровольное приведение 22.11.2021 г.			

417	ул. Г.Черняховского, 76 ИП Пономарева Т.М. Ателье-магазин «Татьяна» Вывеска в виде баннерной растяжки «Химчистка УНОМОМЕНТО прачечная»	15.11.2021	29.11.2021				Добровольное приведение 22.11.2021 г.			
418	ул. Г.Черняховского, 76 ИП Ахметсафина А.И. Ателье «Славянка» Вывеска в виде баннерной растяжки «Ателье Славянка»	15.11.2021	29.11.2021				Добровольное приведение 22.11.2021 г.			
419	ул. Г.Черняховского, 76 ИП Бушуев С.А Магазин «Дар» игрушки Вывеска в виде баннерной растяжки «»Удивляй! Радуй!Заказывай! Шары с гелием «Дар» игрушки»	15.11.2021	29.11.2021				Добровольное приведение 22.11.2021 г.			
0	ул. Г.Черняховского, 76 «Г» ООО «Содружество» Вывески в виде глухой оклейки проемов оконных рам «СЫРЫ»	15.11.2021	06.12.2021-13.05.2022				Добровольный демонтаж 19.04.2022			
421	ул. Г.Черняховского, 76 «Г» ООО «Содружество» Вывески в виде глухой оклейки проемов оконных рам «Пельмени»	15.11.2021	06.12.2021-13.05.2022				Добровольный демонтаж 19.04.2022			
422	ул. Г.Черняховского, 76 «Г» ООО «Содружество» Вывески в виде глухой оклейки проемов оконных рам «Сгущённое молоко»	15.11.2021	06.12.2021-13.05.2022				Добровольный демонтаж 19.04.2022			
423	ул. Г.Черняховского, 76 «Г» ООО «Содружество» Вывески в виде глухой оклейки проемов оконных рам «Деликатесы»	15.11.2021	06.12.2021-13.05.2022				Добровольный демонтаж 19.04.2022			
424	ул. Г.Черняховского, 76 «Г» ООО «Содружество» Вывески в виде глухой оклейки проемов оконных рам «САЛО»	15.11.2021	06.12.2021-13.05.2022				Добровольный демонтаж 19.04.2022			
425	ул. Г.Черняховского, 76 «Г» ООО «Содружество» Вывески в виде глухой оклейки проемов оконных рам «САЛО»	15.11.2021	06.12.2021-13.05.2022				Добровольный демонтаж 19.04.2022			
426	ул. Г.Черняховского, 76 «Г» ООО «Содружество» Вывески в виде глухой оклейки проемов оконных рам «Лучшие колбасы Беларуси и России»	15.11.2021	06.12.2021-13.05.2022				Добровольный демонтаж 19.04.2022			
427	ул. Г.Черняховского, 76 «Г» ООО «Содружество» Вывески в виде глухой оклейки проемов оконных рам «Лучшие колбасы Беларуси и России»	15.11.2021	06.12.2021-13.05.2022				Добровольный демонтаж 19.04.2022			
428	ул. Вильямса, 49/1 ООО «Содружество» Вывески в виде глухой оклейки проемов оконных рам «СЫРЫ КВАС»	15.11.2021	29.11.2021-13.05.2022							

429	ул. Вильямса, 49/1 ООО «Содружество» Вывески в виде глухой оклейки проемов оконных рам «САЛО»	15.11.2021	29.11.2021- 13.05.2022							
430	ул. Вильямса, 49/1 ООО «Содружество» Вывески в виде глухой оклейки проемов оконных рам «Деликатес»	15.11.2021	29.11.2021- 13.05.2022							
431	ул. Вильямса, 49/1 ООО «Содружество» Вывески в виде глухой оклейки проемов оконных рам «Конфеты Пельмени»	15.11.2021	29.11.2021- 13.05.2022							
432	ул. Вильямса, 49/1 ООО «Содружество» Вывески в виде глухой оклейки проемов оконных рам «Колбасы»	15.11.2021	29.11.2021- 13.05.2022							
433	ул. Вильямса, 49/1 ООО «Содружество» Вывески в виде глухой оклейки проемов оконных рам «Белорусские колбасы»	15.11.2021	29.11.2021- 13.05.2022							
434	ул. Веденеева, 29 ТЦ «Топаз» ООО «Аква-Фильтр» Вывеска в виде глухой оклейки стекла «ГЕЙЗЕР фильтры для воды Я то, что я пью!»	19.11.2021	03.12.2021				Добровольное приведение 27.12.2021			
435	пер.2-ой Гайвинский, 1 Магазин «Пятерочка» ООО «Агроторг» Вывеска в виде баннерной растяжки зеленого цвета «Горячий хлеб и выпечка всегда»	19.11.2021	09.12.2021	Распоряжение о принудительном демонтаже вывесок 059-37-01-04-2 от 14.01.2022 г.	21.02.2022	Акт демонтажа вывески №___ от 01.02.2022	Демонтаж МКУ СМИ 01.02.2022	Хранение исключено п.24 Приложения 4 к Решению ПГД от 15.12.2020 " № 277 "Об утверждении Правил благоустройства территории города Перми"		
436	пер.2-ой Гайвинский, 1 Магазин «Пятерочка» ООО «Агроторг» вывески с изображением товара	19.11.2021	09.12.2021				Добровольное приведение 08.02.2022			
437	пер.2-ой Гайвинский, 1 Магазин «Пятерочка» ООО «Агроторг» вывески с изображением товара	19.11.2021	09.12.2021				Добровольное приведение 08.02.2022			

438	ул.Цимлянская, 23 Федеральная сеть агентств недвижимости «Смени квартиру» «Смени квартиру.ру сеть агентств недвижимости зарабатывать достойные деньги может каждый главное знать как!»	19.11.2021	03.12.2021	Распоряжение о принудительном демонтаже вывесок 059-37-01-04-248 от 21.12.2021 года	10.02.2022	Акт ПД от 10.01.2022 г.	Демонтаж МКУ СМИ 10.01.2022	Хранение исключено п.24 Приложения 4 к Решению ПГД от 15.12.2020 " № 277 "Об утверждении Правил благоустройства территории города Перми"		
439	ул.Цимлянская, 23 Федеральная сеть агентств недвижимости «Смени квартиру» «Смени квартиру.ру сеть агентств недвижимости Все операции с недвижимостью»	19.11.2021	03.12.2021	Распоряжение о принудительном демонтаже вывесок 059-37-01-04-248 от 21.12.2021 года	10.02.2022	Акт ПД от 10.01.2022 г.	Демонтаж МКУ СМИ 10.01.2022	Хранение исключено п.24 Приложения 4 к Решению ПГД от 15.12.2020 " № 277 "Об утверждении Правил благоустройства территории города Перми"		
440	ул. Г.Черняховского, 76/2 ИП Мухаметшина Н.В. На фризе павильона с лицевой стороны вывеска в виде баннерной растяжки с надписью: «Ильинский хлеб»	19.11.2021	03.12.2021				Добровольное приведение 06.12.11.2021			
441	ул. Г.Черняховского, 76/2 ИП Мухаметшина Н.В. На фризе павильона с лицевой стороны вывеска в виде баннерной растяжки с надписью: «Ильинский хлеб»	19.11.2021	03.12.2021				Добровольное приведение 06.12.11.2021			
442	ул. Г.Черняховского, 76/2 ИП Майорова Ю.Б. На фризе павильона с лицевой стороны вывеска в виде короба с надписью: «Читайте с нами РОСПЕЧАТЬ»	19.11.2021	03.12.2021				Добровольное приведение 06.12.11.2021			
443	ул. Г.Черняховского, 76/2 ИП Майорова Ю.Б. На фризе павильона с левой стороны вывеска в виде металлической основы с нанесенной на ней надписью: «ПРЕССА»	19.11.2021	03.12.2021				Добровольное приведение 26.11.2021			
444	ул.Цимлянского, 17 ИП Герасимова Л.Х. На фасаде здания вывеска в виде подложке белого цвета с надписью: «ДЕТСКИЙ КОМИССИОННЫЙ МАГАЗИН public187873616»	19.11.2021	15.12.2021	Распоряжение о принудительном демонтаже вывесок 059-37-01-04-248 от 21.12.2021 года	10.02.2022		Добровольное приведение 10.01.2022			

445	ул.Цимлянского, 17 ИП Герасимова Л.Х. На фасаде здания вывеска в виде подложке белого цвета с надписью: «ДЕТСКИЙ КОМИССИОННЫЙ МАГАЗИН продаем и принимаем комиссию детские товары, новые и б/у: одежда и обувь с рождения до 10 лет public187873616»	19.11.2021	15.12.2021	Распоряжение о принудительном демонтаже вывесок 059-37-01-04-248 от 21.12.2021 года	10.02.2022		Добровольное приведение 10.01.2022			
446	ул. Социалистическая, 24 «а» ИП Митрофанова Л.З. Магазин «Мясной от фермера» Вывеска в виде панно с изображением товара	23.11.2021	13.12.2021	Распоряжение о принудительном демонтаже вывесок 059-37-01-04-2 от 14.01.2022 г.	22.02.2022		Добровольное приведение 26.01.2022			
447	ул. Социалистическая, 24 «а» ИП Митрофанова Л.З. Магазин «Мясной от фермера» Вывеска в виде глухой оклейки стекла входной двери с надписью «Мясной от фермера Режим работы….»	23.11.2021	13.12.2021-13.05.2022				Добровольный демонтаж 11.05.2022			
448	ул. Социалистическая, 24 «а» ИП Митрофанова Л.З. Магазин «Мясной от фермера» Вывеска в виде глухой оклейки стекла входной двери с изображением животного.	23.11.2021	13.12.2021-13.05.2022				Добровольный демонтаж 11.05.2022			
449	ул. Социалистическая, 24 «а» ИП Митрофанова Л.З. Магазин «Мясной от фермера» Вывеска в виде глухой оклейки стекла окна с изображением товара и надписью: «ОХЛАЖДЕННОЕ МЯСО….»	23.11.2021	13.12.2021-13.05.2022				Добровольный демонтаж 11.05.2022			
450	ул. Социалистическая, 24 «а» ИП Митрофанова Л.З. Магазин «Мясной от фермера» Вывеска в виде глухой оклейки стекла окна с изображением товара и надписью: «ОХЛАЖДЕННОЕ МЯСО….»	23.11.2021	13.12.2021-13.05.2022				Добровольный демонтаж 11.05.2022			
451	ул.Цимлянская, 17 ИП Белоногова Н.Е. Магазин «Продукты» Вывеска желтого цвета в виде глухой оклейки стекла с изображением товара	23.11.2021	21.12.2021				Добровольное приведение 23.12.2021 года			
452	ул.Цимлянская, 17 ИП Белоногова Н.Е. Магазин «Продукты» Вывеска желтого цвета в виде глухой оклейки стекла с изображением товара	23.11.2021	21.12.2021				Добровольное приведение 23.12.2021 года			

453	ул.Цимлянская, 17 ИП Белоногова Н.Е. Магазин «Продукты» Вывеска желтого цвета в виде глухой оклейки стекла с изображением товара	23.11.2021	21.12.2021				Добровольное приведение 23.12.2021 года			
454	ул.Цимлянская, 17 ИП Белоногова Н.Е. Магазин «Продукты» Вывеска желтого цвета в виде глухой оклейки стекла с надписью: «Молочные продукты»	23.11.2021	21.12.2021				Добровольное приведение 23.12.2021 года			
455	ул.Цимлянская, 17 ИП Белоногова Н.Е. Магазин «Продукты» Вывеска желтого цвета в виде глухой оклейки стекла с надписью: «Хлеб»	23.11.2021	21.12.2021				Добровольное приведение 23.12.2021 года			
456	ул.Цимлянская, 17 ИП Белоногова Н.Е. Магазин «Продукты» Вывеска желтого цвета в виде глухой оклейки стекла с надписью: «Кондитерские изделия»	23.11.2021	21.12.2021				Добровольное приведение 23.12.2021 года			
457	ул.Цимлянская, 17 ИП Белоногова Н.Е. Магазин «Продукты» Вывеска желтого цвета в виде глухой оклейки стекла с надписью: «Колбасы»	23.11.2021	21.12.2021				Добровольное приведение 23.12.2021 года			
458	ул. Г.Черняховского, 76/2 ИП Халилов М.Б. оглы Павильон «Овощи-фрукты» Вывеска в виде глухой оклейки окна с изображением овощей и фруктов	26.11.2021	23.12.2021				Добровольное приведение 23.12.2021 года			
459	ул. Г.Черняховского, 76/2 ИП Халилов М.Б. оглы Павилтон «Овощи-фрукты» Вывеска в виде глухой оклейки окна с изображением овощей и фруктов	26.11.2021	23.12.2021				Добровольное приведение 23.12.2021 года			
460	ул. Г.Черняховского, 76/2 ИП Халилов М.Б. оглы Павилтон «Овощи-фрукты» Вывеска в виде глухой оклейки окна с изображением овощей и фруктов	26.11.2021	23.12.2021				Добровольное приведение 23.12.2021 года			
461	ул. Г.Черняховского, 88 ИП Халилов М.Б. оглы Павилтон «Овощи-фрукты» Вывеска в виде растяжки желтого цвета с изображением овощей и фруктов и надписью «ОВОЩИ ФРУКТЫ»	26.11.2021	23.12.2021				Добровольное приведение 23.12.2021 года			

462	ул. Г.Черняховского, 88 ИП Халилов М.Б. оглы Павилтон «Овощи-фрукты» Вывеска в виде подложки белого цвета с нанесенными буквами красного цвета и изображением рыбы «МОРЕПРОДУКТЫ»	26.11.2021	23.12.2021				Добровольное приведение 23.12.2021 года			
463	ул.Первомайская, 9 Меньшенин М.Ю. Вывеска в виде растяжки на фасаде одноэтажного деревянного здания с надписью «КАФЕ ПАЛУБА»	26.11.2021	24.12.2021	Распоряжение о принудительном демонтаже вывесок 059-37-01-04-2 от 14.01.2022 г.	22.02.2022	Акт от 26.01.2022 г.	Демонтаж МКУ СМИ 26.01.2022	Хранение исключено п.24 Приложения 4 к Решению ПГД от 15.12.2020 " № 277 "Об утверждении Правил благоустройства территории города Перми"		
464	ул.Первомайская, 9 Меньшенин М.Ю. Вывеска в виде растяжки на фасаде здания с надписью «ШИНОМОНТАЖ»	26.11.2021	24.12.2021	Распоряжение о принудительном демонтаже вывесок 059-37-01-04-2 от 14.01.2022 г.	22.02.2022	Акт от 26.01.2022 г.	Демонтаж МКУ СМИ 26.01.2022	Хранение исключено п.24 Приложения 4 к Решению ПГД от 15.12.2020 " № 277 "Об утверждении Правил благоустройства территории города Перми"		
465	ул.Первомайская, 9 Меньшин М.Ю. Вывеска в виде растяжки на фасаде здания с надписью «АВТОЗАПЧАСТИ ДЛЯ ИНОМАРОК…...»	26.11.2021	24.12.2021				Добровольное приведение 23.12.2021 года			
466	ул.Первомайская, 9 ООО «ТРИО-ЛЕС» Вывеска в виде растяжки на фасаде здания с надписью «ПИЛОРАМА дрова…столб…брус брусок …доска обрезная…доска необрезная»	26.11.2021	13.12.2021				Добровольный демонтаж 02.12.2021			
467	ул. Веденеева, 41 Кредитный потребительский кооператив «Народный» Вывеска в виде растяжки с надписью «Кредитный потребительский кооператив Народный….. Юридические услуги….»	26.11.2021	23.12.2021	Распоряжение о принудительном демонтаже вывесок 059-37-01-04-2 от 14.01.2022 г.	22.02.2022	Акт от 26.01.2022 г.	Демонтаж МКУ СМИ 26.01.2022	Хранение исключено п.24 Приложения 4 к Решению ПГД от 15.12.2020 " № 277 "Об утверждении Правил благоустройства территории города Перми"		

468	ул. Веденеева, 41 ООО «ГеоБТИ» Вывеска в виде растяжки с надписью «ООО ГеоБТИ кадастровый учет Межевание Геодезия Оценка Разрешение на строительство»	26.11.2021	23.12.2021	Распоряжение о принудительном демонтаже вывесок 059-37-01-04-2 от 14.01.2022 г.	22.02.2022	Акт от 26.01.2022 г.	Демонтаж МКУ СМИ 26.01.2022	Хранение исключено п.24 Приложения 4 к Решению ПГД от 15.12.2020 " № 277 "Об утверждении Правил благоустройства территории города Перми"		
469	ул. Веденеева, 41 Салон красоты «Эстетика гладкости и счастья» Вывеска в виде растяжки с надписью «Эстетика гладкости и счастья услуги косметолога – эстетиста и аппаратное удаление нежелательных волос навсегда !»	26.11.2021	23.12.2021	Распоряжение о принудительном демонтаже вывесок 059-37-01-04-2 от 14.01.2022 г.	22.02.2022	Акт от 26.01.2022 г.	Демонтаж МКУ СМИ 26.01.2022	Хранение исключено п.24 Приложения 4 к Решению ПГД от 15.12.2020 " № 277 "Об утверждении Правил благоустройства территории города Перми"		
470	ул. Веденеева, 41 Салон красоты «Эстетика гладкости и счастья» Вывеска в виде растяжки с надписью «Эстетика гладкости и счастья услуги косметолога – эстетиста и аппаратное удаление нежелательных волос навсегда !»	26.11.2021	23.12.2021	Распоряжение о принудительном демонтаже вывесок 059-37-01-04-2 от 14.01.2022 г.	22.02.2022	Акт от 26.01.2022 г.	Демонтаж МКУ СМИ 26.01.2022	Хранение исключено п.24 Приложения 4 к Решению ПГД от 15.12.2020 " № 277 "Об утверждении Правил благоустройства территории города Перми"		
471	ул. Молдавская, 3/1 Рынок ИП Халилов М.Б. оглы Павильон «Овощи-фрукты» Вывеска на фризе павильона в виде приклеенного полотна из мягкой ткани с изображением овощей и фруктов	29.11.2021	24.12.2021	Распоряжение о принудительном демонтаже вывесок 059-37-01-04-2 от 14.01.2022 г.	22.02.2022	Акст о	Добровольное приведение 24.02.2022			
472	ул. Молдавская, 3/1 ИП Старицына Т.М. Павильон «У Татьяны» Вывеска в виде подложки малинового цвета с надписью «Домашняя одежда У Татьяны нижнее белье»	29.11.2021	13.12.2021				Добровольное приведение 01.12.2021			

473	ул.Молдавская, 8 ИП Черемухин А.А. Магазин «Хмель Пинта» Вывеска в виде растяжки в металлическом корпусе с надписью «Хмельная пинта CRAFT & DRAFT……..»	29.11.2021	13.12.2021				Добровольное приведение 10.12.2021			
474	ул. Молдавская, 3/1 ИП Сивкова Н.Я. Павильон «ДРУЖОК» Вывеска в виде подложки с надписью и изображением животных «ДРУЖОК магазин товаров для животных»	29.11.2021	13.12.2021				Добровольное приведение 01.12.2021			
475	ул. Молдавская, 3/1 ИП Сивкова Н.Я. павильон «ДРУЖОК» Вывеска в виде подложки с надписью и изображением животных «ДРУЖОК товары для животных»	29.11.2021	13.12.2021				Добровольное приведение 01.12.2021			
476	ул. Молдавская, 3/1 ИП Усольцева А.А. павильон «ТАБАЧНАЯ ЛАВКА» Вывеска в виде подложки малинового цвета с надписью «Табачная лавка»	29.11.2021	17.12.2021				Добровольное приведение 23.12.2021 года			
477	ул. Молдавская, 3/1 ООО «ТД «Фортуна»» павильон «ТАБАЧНАЯ ЛАВКА» Вывеска в виде подложки темного цвета с надписью «ТАБАКЕРКА»	29.11.2021	28.12.2021				Добровольное приведение 26.01.2022			
478	ул. Молдавская, 3/5 ИП Васенина Т.А. Вывеска в виде растяжки (мягкая ткань) «ИГРУШКИ Подарки ПОСУДА Товары для дома Канцтовары Бытовая химия»	29.11.2021	24.12.2021				Добровольное приведение 23.12.2021 года			
479	ул. Молдавская, 3/5 ИП Васенина Т.А. Вывеска в виде растяжки (мягкая ткань) «ЗЕБРА»	29.11.2021	24.12.2021				Добровольное приведение 23.12.2021 года			
480	ул. Молдавская, 3/5 ИП Васенина Т.А. Вывеска в виде растяжки (мягкая ткань) «ИГРУШКИ КАНЦТОВАРЫ ПОДАРКИ БЫТОВАЯ ХИМИЯ ПЕЧАТЬ ФОТОГРАФИЙ ПОСУДА»	29.11.2021	24.12.2021				Добровольное приведение 23.12.2021 года			
481	ул. Молдавская, 3/5 ИП Васенин К.В. Вывеска в виде растяжки (мягкая ткань) «Цифровые носители информации Антивирусы Клавиатуры Компьютерные мыши Наушники батарейки»	29.11.2021	24.12.2021				Добровольное приведение 23.12.2021 года			

482	ул. Молдавская, 3/5 ИП Васенин К.В. Вывеска в виде растяжки (мягкая ткань) «ЦВЕТНАЯ ПЕЧАТЬ до формата А1 обработка видеофайлов КСЕРОКС ПРИНТЕР НАСТОЛЬНЫЕ ИГРЫ»	29.11.2021	24.12.2021				Добровольное приведение 23.12.2021 года			
483	ул. Молдавская, 3/5 ИП Васенина Т.А. Васенин К.В. Вывеска в виде глухой оклейки стекла «КАНЦТОВАРЫ ИГРУШКИ»	29.11.2021	24.12.2021				Добровольное приведение 23.12.2021 года			
484	ул. Г.Черняховского, 49 детский сад «Львенок» Вывеска в виде глухой оклейки стекла входной двери с надписью «Стоимость за месяц 6500 руб»	17.12.2021	18.01.2022				Добровольное приведение 18.01.2022 г.			
485	ул. Г.Черняховского, 49 детский сад «Львенок» Вывеска в виде глухой оклейки стекла входной двери с надписью «Львенок»	17.12.2021	18.01.2022				Добровольное приведение 18.01.2022 г.			
486	ул. Г.Черняховского, 49 детский сад «Львенок» Вывеска в виде глухой оклейки стекла входной двери с надписью «Детский сад»	17.12.2021	18.01.2022				Добровольное приведение 18.01.2022 г.			
487	ул. Черняховского, 49 детский сад «Карапуз» Вывеска в виде глухой оклейки окна с изображением ребенка	17.12.2021	13.01.2022- 13.05.2022				Добровольное приведение 26.05.2022			
488	ул. Черняховского, 49 детский сад «Карапуз» Вывеска в виде глухой оклейки окна с изображением ребенка	17.12.2021	13.01.2022- 13.05.2022				Добровольное приведение 26.05.2022			
489	ул. Черняховского, 49 детский сад «Карапуз» Вывеска в виде глухой оклейки окна с изображением ребенка	17.12.2021	13.01.2022- 13.05.2022				Добровольное приведение 26.05.2022			
490	ул. Черняховского, 49 детский сад «Карапуз» Вывеска в виде глухой оклейки окна с изображением ребенка	17.12.2021	13.01.2022- 13.05.2022				Добровольное приведение 26.05.2022			
491	ул. Черняховского, 49 детский сад «Карапуз» Вывеска в виде глухой оклейки окна с изображением ребенка	17.12.2021	13.01.2022- 13.05.2022				Добровольное приведение 26.05.2022			

492	ул. Черняховского, 49 детский сад «Карапуз» Вывеска в виде глухой оклейки окна с изображением ребенка	17.12.2021	13.01.2022- 13.05.2022				Добровольное приведение 26.05.2022			
493	ул. Уссурийская, 19 Вывеска в виде растяжки из мягкой ткани с надписью «АВТОСТОЯНКА»	16.12.2021	18.01.2022	Распоряжение о принудительном демонтаже вывесок 059-37-01-04-2 от 14.01.2022 г.	22.02.2022		Добровольное приведение 26.01.2022			
494	ул. Молдавская, 4 детский сад «Антошка» вывеска в виде растяжки из мягкой ткани с изображением и надписью «АНТОШКА»	20.12.2021	17.01.2022	Распоряжение о принудительном демонтаже вывесок 059-37-01-04-2 от 14.01.2022 г.	22.02.2022		Добровольное приведение 26.01.2022			
495	ул. А.Черняховского, 76/2 ИП Багаутдинов В.И. Вывеска в виде подложки белого цвета с надписью объемными буквами красного цвета «САЛЮТ»	20.12.2021	10.01.2022				Добровольное приведение 11.01.2022 г.			
496	ул. Молдавская, 4 ИП Чипурда Н.Н. магазин «Захоти» Вывеска в виде подложки зеленого цвета на фронтальной стороне фриза с надписью «Захоти Продукты у дама»	21.12.2021	17.01.2022	Распоряжение о принудительном демонтаже вывесок 059-37-01-04-2 от 14.01.2022 г.	22.02.2022	Акт демонтажа вывески №___ от 02.02.2022	Демонтаж МКУ "СМИ" 02.02.2022	Хранение ул. Волочаевская, 32 МКУ СМИ		
497	ул.Карбышева, 45 ИП Шемелина М.К. Магазин «Автозапчасти» На фасаде здания вывеска в виде подложки белого цвета с надписью синего цвета «Автозапчасти ВАЗ Нива Ока…»	21.12.2021	10.01.2022				Добровольное приведение 10.01.2022 г.			
498	ул.Карбышева, 45 ИП Шемелина М.К. «Автомойка» На крыше здания вывеска в виде объемных букв красного цвета «АВТОМОЙКА»	21.12.2021	14.01.2022	Распоряжение о принудительном демонтаже вывесок 059-37-01-04-2 от 14.01.2022 г.	22.02.2022		Добровольное приведение 02.02.2022			
499	ул. Молдавская, 3/1 ИП Шиляева Е.В. Торговый павильон Вывеска в виде растяжки желтого цвета с надписью «Мужская женская одежда обувь»	21.12.2021	10.01.2022				Добровольное приведение 23.12.2021 года			
500	ул. Молдавская, 3/1 ИП Шиляева Е.В. Торговый павильон Вывеска в виде растяжки желтого цвета с надписью «Носки колготки трикотаж»	21.12.2021	10.01.2022				Добровольное приведение 23.12.2021 года			

501	ул. Молдавская, 3/1 ИП Шиляева Е.В. Торговый павильон Вывеска в виде растяжки желтого цвета с надписью «Белье»	21.12.2021	10.01.2022				Добровольное приведение 23.12.2021 года			
502	ул. Молдавская, 3/1 ИП Шиляева Е.В. Торговый павильон Вывеска в виде растяжки желтого цвета с надписью «Постельное белье трикотаж покрывала подушки одеяла пледы колготки»	21.12.2021	10.01.2022				Добровольное приведение 23.12.2021 года			
503	ул. Молдавская, 3/1 ИП Демин А.Н. Торговый павильон Вывеска на крыше в виде короба с изображением товара и надписью «Молочные продукты»	21.12.2021	14.01.2022				Добровольное приведение 11.01.2022 г.			
504	ул. Молдавская, 3/1 ИП Демин А.Н. Торговый павильон Вывеска в виде глухой оклейки стекла	21.12.2021	14.01.2022				Добровольное приведение 11.01.2022 г.			
505	ул. Молдавская, 3/1 ИП Хазиев Р.Н. Торговый павильон Вывеска на крыше в виде короба с изображением товара и надписью «РЫБА»	21.12.2021	14.01.2022				Добровольное приведение 11.01.2022 г.			
506	ул. Молдавская, 3/1 ИП Калашников Ю.И. Торговый павильон Вывеска на фризе в виде растяжки из мягкой ткани с надписью «Выгодно здесь»	21.12.2021	14.01.2022				Добровольное приведение 23.12.2021 года			
507	ул. Молдавская, 3/1 ИП Калашников Ю.И. Торговый павильон фасаде павильона расположены вывески в виде растяжки из мягкой ткани с надписью «Сахар мука яйцо масло майонез макароны крупы консервы приправы конфеты печенье чай кофе и многое другое»	21.12.2021	14.01.2022				Добровольное приведение 11.01.2022 г.			
508	ул. Молдавская, 3/1 ИП Калашников Ю.И. Торговый павильон Вывеска на окнах павильона в виде глухой оклейки стекла с изображением товара	21.12.2021	14.01.2022				Добровольное приведение 11.01.2022 г.			
509	ул. Молдавская, 3/1 ИП Калашников Ю.И. Торговый павильон Вывеска на окнах павильона в виде глухой оклейки стекла с режимом работы павильона	21.12.2021	14.01.2022				Добровольное приведение 11.01.2022 г.			

510	ул. Молдавская, 3/1 ИП Пеленёв С.А. Торговый павильон «Свежий хлеб» Вывеска на фризе павильона в виде растяжки из мягкой ткани с надписью «Свежий хлеб»	21.12.2021	14.01.2022				Добровольное приведение 11.01.2022 г.			
511	ул. Молдавская, 3/1 ИП Пеленёв С.А. Торговый павильон «Свежий хлеб» Вывеска на окнах павильона в виде глухой оклейки стекла с режимом работы павильона	21.12.2021	14.01.2022				Добровольное приведение 11.01.2022 г.			
512	ул. Молдавская, 3/1 ИП Кирьянова Я.В. Торговый павильон «Мясной» На крыше павильона расположена вывеска в виде растяжки из мягкой ткани желтого цвета на подложке с надписью «Охлажденное мясо»	21.12.2021	14.01.2022				Добровольное приведение 11.01.2022 г.			
513	ул. Молдавская, 3/1 Рынок ИП Халилов М.Б. оглы Павильон «Овощи-фрукты» Вывеска на фризе павильона в виде прикрепленного полотна из мягкой ткани с изображением овощей и фруктов	21.12.2021	14.01.2022	Распоряжение о принудительном демонтаже вывесок 059-37-01-04-2 от 14.01.2022 г.	22.02.2022	Акт о	Добровольное приведение 24.02.2022			
514	ул.Молдавская, 2 ИП Семина Т.Н. Пекарня «Хлебница» Вывеска на фризе павильона в виде растяжки на пано из мягкой ткани коричневого цвета с надписью «Пекарня Хлебница»	21.12.2021	14.01.2022	Распоряжение о принудительном демонтаже вывесок 059-37-01-04-2 от 14.01.2022 г.	22.02.2022	Акт демонтажа вывески №___ от 08.02.2022	Демонтаж МКУ "СМИ" 08.02.2022	Хранение ул. Волочаевская, 32 МКУ СМИ		
515	ул.Молдавская, 2 ИП Семина Т.Н. Пекарня «Хлебница» Вывеска на фризе павильона в виде растяжки на пано из мягкой ткани коричневого цвета с надписью «Пекарня Хлебница»	21.12.2021	14.01.2022	Распоряжение о принудительном демонтаже вывесок 059-37-01-04-2 от 14.01.2022 г.	22.02.2022	Акт демонтажа вывески №___ от 08.02.2022	Демонтаж МКУ "СМИ" 08.02.2022	Хранение ул. Волочаевская, 32 МКУ СМИ		
516	ул.Писарева, 34 ИП Малыш Р.А. Вывеска в виде растяжки из мягкой ткани красного цвета с надписью «Автозапчасти Интерком-л»	10.01.2022	22.01.2022				Добровольное приведение 11.01.2022 г.			
517	ул.Писарева, 34 ИП Малыш Р.А. Вывеска в виде растяжки из мягкой ткани на фризе «Шумоизоляция»	10.01.2022	22.01.2022				Добровольное приведение 11.01.2022 г.			
518	ул. Писарева, 34 ИП Корякин В.С. вывеска в виде растяжки из мягкой ткани с надписью «Автосервис за Семьёй Карбышева, 48 а»	10.01.2022	22.01.2022				Добровольное приведение 11.01.2022 г.			

519	ул. Г.Черняховского, 88 ИП Багаутдинов В.И. Вывеска: растяжки на фасаде павильона ПИРОМАН» с надписью «Фейерверки Пироман»	10.01.2022	22.01.2022				Добровольное приведение 11.01.2022 г.			
520	ул. Г.Черняховского, 88 ИП Багаутдинов В.И. Вывеска: растяжки на фасаде торгового павильона ПИРОМАН» с надписью «Фейерверки»	10.01.2022	22.01.2022				Добровольное приведение 11.01.2022 г.			
521	ул. Молдавская, 3/1 ИП Кирьянова Я.В. Торговый павильон «Мясной» на фасаде павильона имеется вывеска в виде растяжки из мягкой ткани черного цвета с изображением товара и надписью «Свежее мясо свинина кура телятина полуфабрикаты шашлыки купаты»	11.01.2022	23.01.2022				Добровольное приведение 11.01.2022 г.			
522	Ул. Репина, 64 ИП Мачехин С.Н. Магазин «Джин» Вывеска в виде растяжки из мягкой ткани «Джин табаки кальяны аксессуары»	11.01.2022	23.01.2022				Добровольное приведение 12.01.2022 г.			
523	Ул. Молдавская, 3/1 ИП Александрова С.С. «Сыроколбаскино» Вывеска в виде подложки с изображением и надписью «Сыроколбаскино»	11.01.2022	23.01.2022				Добровольное приведение 12.01.2022 г.			
524	Ул.Молдавская, 3/1 ИП Давыдов Р.А. Газеты журналы Вывеска в виде подложки белого цвета с надписью «ГАЗЕТЫ ЖУРНАЛЫ»	11.01.2022	23.01.2022				Добровольное приведение 18.01.2022 г.			
525	Ул.Ракитная, 55 ИП Багаутдинов В.И. Павильон, вывеска в виде растяжки из мягкой ткани с надписью «Салюты Дисконт маркет Фейерверки»	11.01.2022	23.01.2022				Добровольное приведение 12.01.2022 г.			
526	Ул. Репина, 64 ИП Бобов Д.Ю. Магазин «Хмель и Солод» Вывеска в виде глухой оклейки стекла с надписью: «Гарантировано свежие напитки»	11.01.2022	28.01.2022- 13.05.2022							
527	Ул. Репина, 64 ИП Бобов Д.Ю. Магазин «Хмель и Солод» Вывеска в виде глухой оклейки стекла с надписью: «Пиво 40 рублей»	11.01.2022	28.01.2022- 13.05.2022							

528	Ул. Репина, 64 ИП Бобов Д.Ю. Магазин «Хмель и Солод» Вывеска в виде глухой оклейки стекла с надписью: «Искусство в каждом стакане»	11.01.2022	28.01.2022- 13.05.2022							
529	Ул. Репина, 64 ИП Бобов Д.Ю. Магазин «Хмель и Солод» Вывеска в виде глухой оклейки стекла с надписью: «Магазин»	11.01.2022	28.01.2022- 13.05.2022							
530	Ул. Репина, 64 ИП Бобов Д.Ю. Магазин «Хмель и Солод» Вывеска в виде глухой оклейки стекла с надписью: «разливных»	11.01.2022	28.01.2022- 13.05.2022							
531	Ул. Репина, 64 ИП Бобов Д.Ю. Магазин «Хмель и Солод» Вывеска в виде глухой оклейки стекла с надписью: «напитков»	11.01.2022	28.01.2022- 13.05.2022							
532	Пер. 4-ый Гайвинский, 1 ООО «Тандер» Пекарня, вывеска в виде растяжки из мягкой ткани с изображением и надписью «Скоро открытие! Принимаем в дружную семью «Магнит»»	11.01.2022	23.01.2022				Добровольное приведение 18.01.2022			
533	Пер. 4-ый Гайвинский, 1 ООО «Тандер» Вывеска в виде растяжки из мягкой ткани с надписью «Мы открылись!»	11.01.2022	23.01.2022				Добровольное приведение 18.01.2022			
534	Ул. Гайвинская, 37 Моргулис А.А. Вывеска на металлическом сооружении в виде растяжки из мягкой ткани черного цвета с надписью «КОФЕ С СОБОЙ, ВЫПЕЧКА СВЕЖИЙЦ ХЛЕБ, КУРА ГРИЛЬ».	11.01.2022	23.01.2022				Добровольное приведение 14.01.2022			
535	Ул. Писарева, 34 ИП Малыш Р.А. Вывеска в виде растяжки из мягкой ткани на фасаде дома с торца «ИНТЕРКОМ-Л АВТО ЗАПЧАСТИ»	11.01.2022	23.01.2022				Добровольное приведение 18.01.2022			
536	ул.Делегатская, 35 ИП.Мальцева Ю.В. Фитнес-клуб «Атлетик» Вывеска в виде подложки белого цвета с вырезанными буквами «Фитнес-клуб и наклеенными плоскими буквами «Атлетик»	10.01.2022	23.01.2022				Добровольный демонтаж 17.03.2022			

537	ул.Делегатская, 35 ИП.Мальцева Ю.В. Фитнес-клуб «Атлетик» Вывеска в виде подложки белого цвета с вырезанными буквами «Фитнес-клуб и наклеенными плоскими буквами «Атлетик»	10.01.2022	23.01.2022				Добровольный демонтаж 17.03.2022			
538	ул.Кабельщиков, 87/1 к. 3 ИП Белышев М.С. Торговый павильон Пекарня. Вывеска желтого цвета в виде глухой оклейки стекла проема окна	11.01.2022	23.01.2022-13.05.2022				Добровольное приведение 26.05.2022			
539	ул.Кабельщиков, 87/1 к. 3 ИП Белышев М.С. Торговый павильон Пекарня. Вывеска желтого цвета в виде глухой оклейки стекла проема окна с изображением товара и надписью «С Собой»	11.01.2022	23.01.2022-13.05.2022				Добровольное приведение 26.05.2022			
540	ул.Кабельщиков, 87/1 к. 3 ИП Белышев М.С. Торговый павильон Пекарня. Вывеска желтого цвета в виде глухой оклейки стекла проема окна с изображением товара и надписью «На пироги»	11.01.2022	23.01.2022-13.05.2022				Добровольное приведение 26.05.2022			
541	ул.Кабельщиков, 87/1 к. 3 ИП Белышев М.С. Торговый павильон Пекарня. Вывеска желтого цвета в виде глухой оклейки стекла проема окна с изображением товара и надписью «Свежий хлеб»	11.01.2022	23.01.2022-13.05.2022				Добровольное приведение 26.05.2022			
542	ул.Кабельщиков, 87/1 к. 3 ИП Белышев М.С. Торговый павильон Пекарня. Вывеска желтого цвета в виде глухой оклейки стекла проема окна с изображением товара и надписью «Свежая выпечка»	11.01.2022	23.01.2022-13.05.2022				Добровольное приведение 26.05.2022			
543	ул.Кабельщиков, 87/1 к. 3 ИП Белышев М.С. Торговый павильон Пекарня. Вывеска желтого цвета в виде глухой оклейки стекла проема окна с изображением товара и надписью «Хачапури самса»	11.01.2022	23.01.2022-13.05.2022				Добровольное приведение 26.05.2022			
544	ул.Кабельщиков, 87/1 к. 3 ИП Белышев М.С. Торговый павильон Пекарня. Вывеска желтого цвета в виде глухой оклейки стекла проема окна с изображением товара и надписью «Сладости к чаю»	11.01.2022	23.01.2022-13.05.2022				Добровольное приведение 26.05.2022			
545	ул.Кабельщиков, 87/1 к. 3 ИП Белышев М.С. Торговый павильон Пекарня. Вывеска желтого цвета в виде глухой оклейки стекла проема окна	11.01.2022	23.01.2022-13.05.2022				Добровольное приведение 26.05.2022			
546	ул.Вильямса, 4 а Фёдоров В.В. Гайвинская ветеринарная клиника Вывеска в виде подложки белого цвета с надписью синего цвета «Гайвинская ветеринарная клиника»	18.01.2022	31.01.2022				Добровольное приведение 09.02.2022			

547	ул. Карбышева, 41 ИП Девятков А.А. «Фудзияма» Вывеска в виде объемных отдельно стоящих букв белого цвета на подложке красного цвета	18.01.2022	02.02.2022							
548	ул. Писарева, 1 аа ИП Каркищенко А.С. «Срочный ремонт» Остановочный комплекс «Рынок» Вывеска в виде растяжек, выполненные из полотна мягкой ткани «Срочный ремонт»	19.01.2022	03.02.2022				Добровольное приведение 09.02.2022			
549	ул. Писарева, 1 аа ИП Каркищенко А.С. «Срочный ремонт» Остановочный комплекс «Рынок» Вывеска в виде растяжек, выполненные из полотна мягкой ткани «Мегафон Билайн Ростелеком»	19.01.2022	03.02.2022				Добровольное приведение 09.02.2022			
550	ул. Писарева, 1 аа ИП Базуев П.В. Печатный салон «Фотолюкс» Остановочный комплекс «Рынок» Вывеска в виде растяжек, выполненные из полотна мягкой ткани желтого цвета с надписями «Кружки, фото на документы, плоттеры А.1, полиграфия……..»	19.01.2022	03.02.2022				Добровольное приведение 15.02.2022			
551	ул. Писарева, 1 аа ИП Базуев П.В. Печатный салон «Фотолюкс» Остановочный комплекс «Рынок» Вывеска в виде подложки желтого цвета с нанесенными буквами «Печатный салон ФОТОЛЮКС»	19.01.2022	03.02.2022				Добровольное приведение 15.02.2022			
552	ул. Писарева, 1 аа ИП Базуев П.В. Печатный салон «Фотолюкс» Остановочный комплекс «Рынок» На металлических опорах вывеска в виде растяжек, выполненная из полотна мягкой ткани желтого цвета-белого-красного цветов с надписью «КСЕРОКС Фотолюкс»	19.01.2022	03.02.2022				Добровольное приведение 15.02.2022			
553	ул. Писарева, 1 аа ООО МКК «Вера» Остановочный комплекс «Рынок», вывеска, выполненная из полотна мягкой ткани зеленого цвета с надписью ООО МКК «ВЕРА» ЗАЙМЫ»	19.01.2022	03.02.2022				Добровольное приведение 25.01.2022			
554	ул. Писарева, 1 аа ООО МКК «Вера» Остановочный комплекс «Рынок», вывеска, выполненная из полотна мягкой ткани зеленого цвета с изображением человека и надписью «ООО МКК «ВЕРА»	19.01.2022	03.02.2022				Добровольное приведение 25.01.2022			

555	ул. Писарева, 1 аа ООО МКК «Вера» Остановочный комплекс «Рынок», На металлических опорах вывеска, выполненная из полотна мягкой ткани зеленого цвета с изображением человека и надписью «DamДеньги»	19.01.2022	03.02.2022				Добровольное приведение 25.01.2022			
556	ул. А.Черняховского, 72 А ИП Трясцина И.В. Вывеска в виде подложки из твердого материала с надписью "Смени квартиру"	25.01.2022	08.02.2022				Добровольное приведение 25.01.2022			
557	ул. А.Черняховского, 72 А ИП Вывеска на фризе входной группы "Все для праздника"	25.01.2022	08.02.2022				Добровольное приведение 15.02.2022			
558	ул. А.Черняховского, 72 А ИП Вывеска на фризе входной группы "ШАРЫ"	25.01.2022	08.02.2022				Добровольное приведение 15.02.2022			
559	ул. А.Черняховского, 72 А ИП Вывеска на фризе входной группы "ПОДАРКИ"	25.01.2022	08.02.2022				Добровольное приведение 15.02.2022			
560	ул. А.Черняховского, 72 А ИП Вывеска на фасаде жилого дома в виде расяжки из мягкой ткани синего цвета с надписями "Женская Мужская Детская Одежда Обувь и многое другое Мы в контакте vk.com/butikperm"	25.01.2022	08.02.2022				Добровольное приведение 11.03.2022			
561	ул. Уссурийская, 15 детский сад "Карапуз" на фасаде жиллого дома над окном первого этажа вывеска в виде подложки желтого цвета из твердого материала с надписью "частный детский сад КАРАПУЗ центр раннего развития 8-951-920-57-09 www.karapuz-59.ru"	25.01.2022	08.02.2022				Добровольное приведение 09.03.2022			
562	ул. Уссурийская, 15 детский сад "Карапуз" на фасаде входной группы в детский сад вывеска в виде подложки желтого цвета из твердого материала с надписью "КАРАПУЗ на кислотных дачах детский сад 2-888-103"	25.01.2022	08.02.2022				Добровольное приведение 09.03.2022			
563	ул. Уссурийская, 15 детский сад "Карапуз" на фасаде входной группы в детский сад вывеска в виде подложки желтого цвета из твердого материала с надписью "Детский сад КАРАПУЗ тел. 2-888-103"	25.01.2022	08.02.2022				Добровольное приведение 09.03.2022			
564	ул. Вильямса, 55 ИП Нечаева Л.В. Магазин Продукты. Вывеска в виде растяжки из материала красного цвета с надписью: "МАГАЗИН"	01.02.2022	14.02.2022				Добровольное приведениеи 03.02.2022			
565	ул. Вильямса, 55 ИП Нечаева Л.В. Магазин Продукты. Вывеска в виде растяжки из материала красного цвета с надписью: "ПРОДУКТЫ"	01.02.2022	14.02.2022				Добровольное приведениеи 03.02.2022			
566	ул. Вильямса, 55 ИП Нечаева Л.В. Магазин Продукты. Вывеска в виде растяжки из материала красного цвета с надписью: "МЯСОПРОДУКТЫ"	01.02.2022	14.02.2022				Добровольное приведениеи 03.02.2022			

567	ул. Бирская, 15/1 ИП Катаева Л.М. магазин "Арония" Вывеска на фасаде здания в виде роастяжки из мягкой ткани белого цвета с надписью "Арония семена грунты средства защиты…….оформление подарков"	01.02.2022	14.02.2022				Добровольное приведение 09.02.2022			
568	ул.Гайвинская, 56 ООО "Невское" Сажин В.Е. торговый павильон "Лилия" Вывеска с надписью и изображением бутылки "Pepsi"	01.02.2022	14.02.2022				Добровольное приведение 24.02.2022			
569	ул.Гайвинская, 56 ООО "Невское" Сажин В.Е. торговый павильон "Лилия" Вывеска с надписью и изображением бутылки "Pepsi" «ул.Гайвинская, 56 торговый павильон Лилия Режим работы с 08.00-23.00…»	01.02.2022	14.02.2022				Добровольное приведение 24.02.2022			
570	ул.Гайвинская, 56 ООО "Невское" Сажин В.Е. торговый павильон "Лилия" Вывеска с надписью и изображением бутылки "Pepsi" «Торговый павильон Лилия»	01.02.2022	14.02.2022				Добровольное приведение 24.02.2022			
571	ул.Гайвинская, 56 ООО "Невское" Сажин В.Е. торговый павильон "Лилия" Вывеска с надписью и изображением бутылки "Pepsi" «ул.Гайвинская, 56 торговый павильон Лилия Режим работы с 08.00-23.00…».	01.02.2022	14.02.2022				Добровольное приведение 24.02.2022			
572	ул.Кабельщиков, 19 ООО Бриз ИП Акулов А.Н. магазин "Продукты" Вывеска в виде мягкой ткани синего цвета с изображением людей и надписью "Продукты"	01.02.2022	14.02.2022				Доброволлльное приведение 02.03.2022			
573	ул.Кабельщиков, 19 ООО Бриз ИП Акулов А.Н. магазин "Продукты" Вывеска в виде мягкой ткани синего цвета с изображением людей и надписью "Продукты"	01.02.2022	14.02.2022				Доброволлльное приведение 02.03.2022			
574	ул.Гайвинская, 58 ИП Гребенкина С.В. магазин "Продукты" Вывеска из мягкого полотна синего цвета с надписью и изображением бутылки "Pepsi" «Продукты».	02.02.2022	15.02.2022				Добровольное приведение 24.02.2022			
575	ул.Гайвинская, 58 ИП Гребенкина С.В. магазин "Продукты" Вывеска из мягкого полотна белого цвета с надписью «Режим работы с 07.00-23.00 ежедневно без перерыва».	02.02.2022	15.02.2022				Добровольное приведение 24.02.2022			
576	ул. Мелитопольская, 26 ИП Антощенко А.В. Строительный магазин. На фасаде дома вывеска из мягкого материала красного цвета с надписями «Мастерок! Стройматериалы»	02.02.2022	15.02.2022				Добровольное приведение 15.02.2022			
577	ул. Мелитопольская, 26 ИП Антощенко А.В. Строительный магазин. На фасаде дома вывеска из мягкого материала красного цвета с надписями «Стройматериалы Мастерок!»	02.02.2022	15.02.2022				Добровольное приведение 15.02.2022			
578	ул. Мелитопольская, 26 ИП Антощенко А.В. Строительный магазин. На фасаде дома вывеска в виде листков белой бумаги с надписью «Стройматериалы»	02.02.2022	15.02.2022				Добровольное приведение 09.02.2022			
579	ул. Мелитопольская, 26 ИП Антощенко А.В. Строительный магазин. Над входом в магазин вывеска в виде листков белой бумаги с надписью «ОТКРЫТО»	08.02.2022	22.02.2022				Добровольное приведение 09.02.2022			

580	ул. Вильямса, 6 на фасаде жилого дома вывеска в виде подложки белого цвета с надписью "САНМИКС"	08.02.2022	22.02.2022				Добровольный демонтаж 17.03.2022			
581	ул. Вильямса, 6 на перилах у входа в офис вывеска в виде растяжки с надписью "ОКНА БАЛКОНЫ ЛОДЖИИ"	08.02.2022	22.02.2022				Добровольный демонтаж 18.03.2022			
582	ул.Вильямса, 4 а Фёдоров В.В. Гайвинская ветеринарная клиника Вывеска в виде подложки белого цвета с надписью синего цвета «Гайвинская ветеринарная клиника…….....»	08.02.2022	22.02.2022				Добровольное приведение 09.02.2022			
583	ул. Вильямса, 6 наограждении балкона-лоджии 3 этажа вывеска в виде растяжки с надписью "Материнский КАПИТАЛ 8-908-271-76-48 ул. Луначарского, 21 оф. 12""	08.02.2022	22.02.2022				Добровольное приведение 15.02.2022			
584	ул. Косякова, 14 ИП Черняков В.Ю. Вывеска на перилах входной группы в видже растяжки "CDEK"	14.02.2022	28.02.2022				Добровольное приведение 15.02.2022			
585	ул. Вильямса, 45 "В" Попова С.Э. На перилах входной группы в торговое помещение магазина вывеска в виде подложки из твердого материала "……..."	14.02.2022	14.03.2022				Добровольное приведение 15.02.2022			
586	ул. Вильямса, 45 "В" Попова С.Э. На перилах входной группы в торговое помещение магазина вывеска в виде растяжки с надписью "Грибы, ягоды...."	14.02.2022	14.03.2022				Добровольное приведение 11.03.2022			
587	ул. Вильямса, 45 "В" Попова С.Э. На фасаде входной группы в торговое помещение магазина вывеска в виде подложки из твердого материала с изображением пчелы и надписью "МЁД"	14.02.2022	14.03.2022				Добровольное приведение 11.03.2022			
588	ул. Вильямса, 45 "В" Попова С.Э. На фасаде входной группы в торговое помещение магазина вывеска в виде растяжки с изображением подсолнуха	14.02.2022	14.03.2022				Добровольное приведение 19.04.2022			
589	Писарева, 32 Арасланова О. вывеска выполненная из мягкой ткани красного цвета с надписью «METRI-X 293-01-39»;	17.02.2022	04.03.2022				Добровольное приведение 28.02.2022			
590	Писарева, 32 Арасланова О. вывеска в виде глухой оклейки стекла проема окна «Уральский Зодчий»;	17.02.2022	04.03.2022				Доброволлльное приведение 02.03.2022			
591	Писарева, 32 Латыпова Г.М. вывеска в виде глухой оклейки стекла проема окна «СПЕЦНАЗ Форменная одежда обувь аксессуары…..»;	17.02.2022	04.03.2022				Добровольное приведение 24.02.2022			
592	Писарева, 32 Мазунина Н.В. вывеска в виде глухой оклейки стекла проема окна «Ателье-РАССВЕТ……..»;	17.02.2022	04.03.2022				Добровольное приведение 24.02.2022			
593	Писарева, 32 Страховая компания "Астрамед-МС" вывеска в виде подложки красного цвета с надписью «Страховая компания АСТРАМЕД-МС полисы обязательного медицинского страхования».	17.02.2022	04.03.2022				Добровольное приведение 28.02.2022			
594	Писарева, 32 Арасланова О. вывеска в виде глухой оклейки стекла проема окна с надписью «туристическое агентство Своими глазами»;	17.02.2022	04.03.2022				Доброволлльное приведение 02.03.2022			

595	Карбышева, 44 Шилоносова Н.А. магазин "Хорошие вещи" вывеска в виде подложки с объемными буквами белого цвета "ХОРОШИЕ # ВЕЩИ" на перилах входной группы в помещение	17.02.2022	04.03.2022				Добровольное приведение 02.03.2022			
596	Барнаульская, 10 Беляева В.В. Вывеска на фасаде здания в виде растяжки из мягкой ткани с надписью "Добрый склад-магазин"	17.02.2022	04.03.2022				Добровольное приведение 28.02.2022			
597	Барнаульская, 10 Беляева В.В. Вывеска на фасаде здания в виде растяжки из мягкой ткани с надписью "Оказываестся бесплатная помощь……."	17.02.2022	04.03.2022				Добровольное приведение 28.02.2022			
598	ул.Васнецова, 8 Производственно-торговая компания Макарова Н.В. вывеска на фасаде здания в виде подложки черного цвета с надписью "Ювелирная мастерская ремонт изготовление 274-29-09"	17.02.2022	04.03.2022				Добровольный демонтаж 17.03.2022			
599	ул.Васнецова, 8 Рыжова О.В. Служба заказа легкового автомобиля вывеска на фасаде здания в виде растяжки из мягкой ткани с надписью "Народное такси Гайва город область 293-02-02 271-09-09"	17.02.2022	04.03.2022				Добровольный демонтаж 20.02.2022			
600	ул. Писарева, 29 Дьякова М.С. Парикмахерская "Жемчужина" Вывеска на фасаде здания в виде растяжки из мягкой ткани с надписью "Парикмахерская Жемчужина"	17.02.2022	04.03.2022				Добровольное приведение 11.03.2022			
601	ул. Писарева, 29 Дьякова М.С. Парикмахерская "Жемчужина" Вывеска на фасаде здания в виде растяжки из мягкой ткани с надписью "Парикмахерские услуги педикюр маникюр косметические услуги массаж 274-00-00""	17.02.2022	04.03.2022				Добровольное приведение 11.03.2022			
602	ул. Писарева, 10 аа Базуев П.В. На фасаде НТО вывеска в виде панно «ФОТОЛЮКС печать фото копирование фото на документы ламинирование печати и штампы»	18.02.2022	05.03.2022				Добровольный демонтаж 21.02.2022			
603	ул.Васнецова, 8 Шмаков В.Л. вывеска на фасаде здания в виде растяжки из мягкой ткани с надписью "Dupont"	17.02.2022	04.02.2022				Добровольное приведение 24.02.2022			
604	ул. Карбышева, 48 а Корякин В.С. Автосервис. Вывеска на фасаде строения в виде растяжки белого цвета с надписью "АВТОСЕРВИС 271-56-44"	21.02.2022	10.03.2022							
605	ул. Карбышева, 48 а Корякин В.С. Автосервис. Вывеска на фасаде строения в виде растяжки белого цвета с надписью "Шиномонтаж"	21.02.2022	10.03.2022							
606	ул. Вильямса, 45 "В" На перилах входной группы в торговое помещение магазина вывеска в виде растяжки с надписью "Конфеты много вкусного дёшево"	24.02.2022	15.03.2022				Добровольное приведение 11.03.2022			
607	ул. Вильямса, 45 "В" На фасаде входной группы в торговое помещение магазина вывеска в виде растяжки с надписью "МЁД"	24.02.2022	15.03.2022				Добровольное приведение 11.03.2022			
608	ул. Вильямса, 47 а Корякина О.А. магазин "Продукты" вывеска в виде оклейки окна с изображением товара (продуктов)	24.02.2022	15.03.2022				Добровольный демонтаж 25.04.2022			

609	ул. Вильямса, 47 а Корякина О.А. магазин "Продукты" вывеска в виде растяжки на фасаде с изображением товара (продуктов)	24.02.2022	15.03.2022							
610	ул. Вильямса, 47 а Корякина О.А. магазин "Продукты" вывеска в виде растяжки на фасаде с надписью "Разливное пенное свежее"	24.02.2022	15.03.2022							
611	ул. Вильямса, 47 а Корякина О.А. магазин "Продукты" вывеска в виде растяжки на фасаде с надписью "Разливное пенное свежее"	24.02.2022	15.03.2022							
612	ул. Вильямса, 47 а Корякина О.А. магазин "Продукты" вывеска в фризе в виде растяжки с надписью "Пермский мясокомбинат Пермская птицефабрика"	24.02.2022	15.03.2022							
613	ул. Вильямса, 47 а Корякина О.А. магазин "Продукты" вывеска в фризе в виде растяжки с надписью "Колбасы"	24.02.2022	15.03.2022							
614	ул. Вильямса, 47 а Крючков Д.И. Вывеска с торца торгового павильона в виде растяжке в металлическом корпусе с надписью "ЗЕБРА магазин табака ВЕСЬ ТАБАЧНЫЙ АССОРТИМЕНТ …..Минздравсоцразвития России предупреждает: КУРЕНИЕ ВРЕДИТ ВАШЕМУ ЗДОРОВЬЮ!"	24.02.2022	15.03.2022				Добровольное приведение 09.03.2022			
615	ул. Широкая, 2 а/1 Ахадов Ф.Ф. вывеска на фасаде здания в виде растяжки из мягкой ткани с надписью "Фрукты-овощи"	24.02.2022	15.03.2022				Добровольное приведение 11.03.2022			
616	ул. Широкая, 2 а/1 ООО "Гермес" вывеска на фасаде здания в виде растяжки из мягкой ткани с надписью "А у нас - дешевле!"	24.02.2022	15.03.2022				Добровольный демонтаж 04.05.2022			
617	ул. Широкая, 2 а/1 ООО "Гермес" вывеска на фасаде здания в виде растяжки из мягкой ткани с изображением подсолнухов	24.02.2022	15.03.2022							
618	ул. Широкая, 2 а/1 ООО "Чистая вода" вывеска в виде растяжки из мягкой ткани с надписью "Чистая вода 2 руб. - 1 литр 24 часа	24.02.2022	15.03.2022							
619	ул. Широкая, 2 а/1 ООО "Чистая вода" вывеска в виде растяжки из мягкой ткани с надписью "Чистая вода 2 руб. - 1 литр 24 часа	24.02.2022	15.03.2022							
620	ул. Кабельщиков, 112 Иванова А.А. вывеска в виде растяжки из мягкой ткани с надписью "Кудымкарская колбаса молочные продукты"	24.02.2022	15.03.2022				Добровольное приведение 11.03.2022			
621	ул. Кабельщиков, 112 Иванова А.А. вывеска с торца фасада здания магазина в виде растяжки из мягкой ткани с надписью "Кондитерские изделия самые низкие цены….."	24.02.2022	15.03.2022				Добровольное приведение 11.03.2022			
622	ул. Кабельщиков, 112 Иванова А.А. вывеска на фасаде здания магазина в виде выносной консольной конструкции с надписью "ПРОДУКТЫ"	24.02.2022	15.03.2022				Добровольное приведение 11.03.2022			
623	ул. Веденеева, 86/3 Балаев С.С. Торговый павильон , вывеска в виде растяжки из мягкой ткани с надписью "овощи фрукты сухофрукты"	25.02.2022	16.03.2022							
624	ул. Веденеева, 86/3 Балаев С.С. Торговый павильон , вывеска в виде растяжки из мягкой ткани с надписью "Кондитерские изделия овощи фрукты сухофрукты"	25.02.2022	16.03.2022							

625	ул. Веденеева, 86/1 Комаров П.В. Вывеска на фасаде торгового павильона "Фейерверки" в виде растяжки из мягкой ткани с надписью "ВОЗДУШНЫЕ ШАРЫ"	25.02.2022	16.03.2022				Добровольное приведение 10.03.2022			
626	ул. Веденеева, 82 магазин "Непроспи" Вывеска в виде светового короба на входной группе в магазин с надписью "Непроспи"	28.02.2022	21.03.2022				Добровольный демонтаж 30.03.2022			
627	ул. Веденеева, 82 магазин "Непроспи" Вывеска в виде растяжки из мягкой ткани на фасаде дома с изображением товара	28.02.2022	21.03.2022				Добровольный демонтаж 30.03.2022			
628	ул. Веденеева, 82 магазин "Непроспи" Вывеска в виде растяжки из мягкой ткани на фасаде дома с надптсью "ЛИКВИЛДАЦИЯ оптового склада"	28.02.2022	21.03.2022				Добровольный демонтаж 30.03.2022			
629	ул. Кабельщиков, 93 Худобердина Л.А. Вывеска на фасаде дома в виде пластикового панно с надписью "1001 АН Федеральная сеть агентств недвижимости…..."	28.02.2022	21.03.2022				Добровольный демонтаж 17.03.2022			
630	ул. Кабельщиков, 93 Худобердина Л.А. Вывеска на фасаде дома в виде пластикового панно с надписью "Рай`s Косметология "Рай`s окрыляет…..."	28.02.2022	21.03.2022				Добровольный демонтаж 17.03.2022			
631	Вильямса, 45 В Попова С.Э. вывеска на перилах входной группы (лестница) в виде растяжки из мягкой ткани в деревянной рамке с надписью "КОНФЕТЫ много вкусно дёшево""	25.02.2022	14.03.2022				Добровольное приведение 11.03.2022			
632	ул. Вильямса, 45 В Кислых Е.В. На фризе входной группы в офис расположена вывеска в виде подложки белого и красного цветов с надписью "МЕБЕЛЬ - ПОТОЛКИ СТЕКЛОДОМ"	25.02.2022	14.03.2022				Добровольный демонтаж 25.04.2022			
633	ул. Вильямса, 45 В Кислых Е.В. На перилах входной группы в офис расположена выносная металлическая конструкция с вывеской в виде растяжки из мягкой ткани с надписью «ШКАФЫ»	25.02.2022	14.03.2022				Добровольный демонтаж 25.04.2022			
634	ул. Вильямса, 45 В Гареев И.М. магазин "ДЫМ" Вывеска в виде выносная конструкция на перилах входной группы в магазин в виде растяжки из мягкой ткани прикрепленной на пластиковое панно с надписью "ДЫМ магазин кальянов….."	25.02.2022	14.03.2022				Добровольное приведение 28.02.2022			
635	ул. Вильямса, 45 В Гаджиев М.Р. Вывеска на фасаде здания в виде растяжки из мягкой ткани «Ремонт обуви, ремонт сумок, ремонт чемоданов, ремонт ключей»	25.02.2022	14.03.2022				Добровольное приведение 11.03.2022			
636	ул. Вильямса, 45 В Гаджиев М.Р. Вывеска на фасаде здания в виде растяжки из мягкой ткани «Профессиональная заточка инструментов»	25.02.2022	14.03.2022				Добровольное приведение 11.03.2022			
637	ул. Вильямса, 45 В Гаджиев М.Р. Вывеска на фасаде здания в виде растяжки из мягкой ткани «Срочный ремонт, изготовление ключей, заточка инструментов, сложные швейные работы»	25.02.2022	14.03.2022				Добровольное приведение 11.03.2022			
638	ул. Вильямса, 45 В Гаджиев М.Р. Вывеска на фасаде здания в виде растяжки из мягкой ткани «Ремонт обуви, изготовление ключей»	25.02.2022	14.03.2022				Добровольное приведение 11.03.2022			

639	ул. Вильямса, 14 Кислых Е.В. На фасаде здания расположена вывеска в виде подложки белого цвета с надписью "КУХНИ под ваши аппетиты до 15 00 р. В подарок СТЕКЛОДОМ"	25.02.2022	14.03.2022				Добровольный демонтаж 17.03.2022			
640	ул. Вильямса, 14 Кислых Е.В. На окне офиса здания расположена вывеска в виде растяжки из мягкой ткани с надписью "ОКНА БАЛКОНЫ ПОТОЛКИ ДВЕРИ"	25.02.2022	14.03.2022				Добровольный демонтаж 17.03.2022			
641	ул. Вильямса, 14 Субботин В.Н. магазин "Дачник" вывеска на фасаде здания в виде панно белого цвета с надписью "ДАЧНИК Семена удобрения садовый Распродажа новогодняя 10% 20% 30%"	25.02.2022	14.03.2022				Добровольный демонтаж 17.03.2022			
642	ул.Вильямса, 39 Ожгибицев К.П. магазин "Lumma store" Вывеска в виде светового табло с надписью: ""Lumma store зарядки чехлы стекла наушники powerbank"	25.02.2022	14.03.2022				Добровольный демонтаж 17.03.2022			
643	ул. Вильямса, 55 Казанцева Н.В. Магазин "ПИВКО" на фасаде помещения магазина расположены вывески из мягкого материала с изображением товара и надписями: «ВКУСНОЕ Со всей России».	03.03.2022	23.03.2022				Добровольное приведение 11.03.2022			
644	ул. Вильямса, 55 Казанцева Н.В. Магазин "ПИВКО" на фасаде помещения магазина расположены вывески из мягкого материала с изображением товара и надписями: «ЗАКУСКИ собственного производства».	03.03.2022	23.03.2022				Добровольное приведение 11.03.2022			
645	ул. Вильямса, 45 ООО "ТИ-ФРЕНЧ" вывеска на фасаде здания в виде растяжки из мягкой ткани черного цвета с надписью «СТРИЖККА & SHOP Ты крутой парикмахер заработай с нами на свою мечту скорее звони и узнавай подробности 8 800 505 250».	04.03.2022	23.03.2022				Добровольное приведение 11.03.2022			
646	ул. Вильямса, 45 ООО "ТИ-ФРЕНЧ" вывеска на фасаде здания в виде растяжки из мягкой ткани черного цвета с надписью «СТРИЖККА & SHOP».	04.03.2022	23.03.2022				Добровольное приведение 11.03.2022			
647	ул. Писарева, 2 а к. 1 ООО КВИН" Вывеска на фасаде здания в виде растяжки с изображением елки и надписью "С НОВЫМ ГОДОМ"	14.02.2022	28.02.2022				Добровольное приведение 14.03.2022			
648	ул. Писарева, 25 ПАО "МТС" Вывеска на фасде торгового центра на подложке красного цвета объемные буквы "МТС салон связи"	04.03.2022	23.03.2022				Добровольное приведение 14.03.2022			
649	ул. Карбышева, 41 Журавлев Н.В. ООО "Маэстро Дент" Вывеска на козырьке крыльца в виде панно белого цвета с надписью "Стоматологическая клиника Маэстро Дент"	15.03.2022	29.03.2022							

650	ул. Карбышева, 41 Журавлев Н.В. ООО "Маэстро Дент" Вывеска на входной двери размещена вывеска в виде сплошной оклейки остекления дверного проема с надписью «Стоматологическая клиника Маэстро Дент Режим работы пн, вт,ср,чт,пт с 8-20 сб по предварительной записи вс выходной т. 288-51-24 8-952-333-26-33 врач стоматолог КНМ Журавлев Н.В. 8-999-123-11-55 ул.Карбышева, 41 офис 6к»	15.03.2022	29.03.2022							
651	ул. Карбышева, 48 а Корякин В.С. Помещение автосервиса на фасаде здания расположена вывеска в виде растяжки синего цета с надписью «Компьютерный стенд сход развал экспресс замена масла, ремонт подвесок, ходовых, техническое обслуживание»	21.02.2022, 15.03.2022	10.03.2022							
652	ул. Карбышева, 48 а Корякин В.С. Помещение автосервиса на фасаде здания расположена вывеска в виде панно белого цвета с надписью «ШИНОМОНТАЖ требуется автослесари шиномонтажник»	21.02.2022, 15.03.2022	10.03.2022							
653	ул. Карбышева, 48 Корякин В.С. На фасаде жилого дома расположена вывеска в виде растяжки с изображением дорожного знака автосервиса и надписью "ул. Карбышева, 48 а"	21.02.2022, 15.03.2022	10.03.2022							
654	ул. М.Толбухина, 6 ООО "Элемент-Трейд" магазин "Монетка" Вывеска в виде растяжки с изображением товара	18.03.2022					Добровольное приведение 21.03.2022			
655	ул. М.Толбухина, 6 ООО "Элемент-Трейд" магазин "Монетка" Вывеска в виде растяжки с изображением товара	18.03.2022					Добровольное приведение 21.03.2022			
656	ул. М.Толбухина, 6 ООО "Элемент-Трейд" магазин "Монетка" Вывеска в виде растяжки с изображением товара	18.03.2022					Добровольное приведение 21.03.2022			
657	ул. М.Толбухина, 6 Студия загара "El dia de sol" Вывеска в виде растяжки с надписью и изображением "Студия загара "El dia de sol""	18.03.2022					Добровольное приведение 21.03.2022			
658	ул. М. Толбухина, 15 ясли-сад "Развивайка" Вывеска в виде глухой оклейки стекла с надписью "РАЗВИВАЙКА детсий сад 8(950) 444 41 64"	21.03.2022								
659	ул. М.Толбухина, 15 ясли-сад "Развивайка" Костарева К.А. Вывеска в виде глухой оклейки стекла с изображегнием кругов	21.03.2022								
660	ул. М.Толбухина, 15 ясли-сад "Развивайка" Костарева К.А. Вывеска в виде глухой оклейки стекла с изображегнием кругов	21.03.2022								
661	ул. М.Толбухина, 15 ясли-сад "Развивайка" Костарева К.А. Вывеска в виде глухой оклейки стекла с изображегнием кругов	21.03.2022								

662	ул. М.Толбухина, 15 ясли-сад "Развивайка" Костарева К.А. Вывеска в виде глухой оклейки стекла с изображегнием кругов	21.03.2022								
663	ул. М. Толбухина, 15 ясли-сад "Развивайка" Костарева К.А. Вывеска в виде глухой оклейки стекла с надписью "Детский сад-ясли от 5 до 3 лет"	21.03.2022								
664	ул. М.Толбухина, 15 ясли-сад "Развивайка" Костарева К.А. Вывеска в виде глухой оклейки стекла с надписью "Продленка от 7 до 10 лет"	21.03.2022								
665	ул. М. Толбухина, 15 ясли-сад "Развивайка" Костарева К.А. Вывеска в виде глухой оклейки стекла с изображением кругов и надписью "Развитие памяти Английский Скорочтение Подготовка к школе Обучение Логопед""	21.03.2022								
666	ул. М. Толбухина, 15 ясли-сад "Развивайка" Костарева К.А. Вывеска в виде глухой оклейки стекла с изображением кругов и надписью "Магазин настольных игр и творчества от 0 до 90 лет….."	21.03.2022								
667	Вильямса, 4 а, Страховая компания "ГАЛЕРЕЯ" Вывеска на перилах входной группы с надписью "СТРАХОВАНИЕ ОСАГО КАСКО СТРАХОВАНИЕ"	28.03.2022					Добровольное приведение 19.04.2022			
668	Вильямса, 4 а, Печатный салон "МИР" Вывеска на перилах входной группы с надписью "НАПЕЧАТАЕМ САМУЮ КРУТУЮ ФУТБОЛКУ…НАДО?"	28.03.2022					Добровольное приведение 19.04.2022			
669	ул. Вильямса, 6 Погода в доме Шмырина М.С. Вывеска на перилах входной группы в виде растяжки с надписью " Погода в доме КУХНИ…270-10-00"	28.03.2022					Добровольное приведение 25.04.2022			
670	ул. Вильямса, 6 "СушиWOK" Баженов Д.Д. Вывеска на перилах входной группы с надписью "СушиWOK.RU 253-63-63 ДОСТАВКА с 11.00-23.00"	28.03.2022								
671	ул. Вильямса, 6 "СушиWOK" Баженов Д.Д. Вывеска на перилах входной группы с надписью "СушиWOK.RU 253-63-63 ДОСТАВКА с 11.00-23.00"	28.03.2022					Добровольный демонтаж 26.05.2022			
672	ул. Вильямса, 20/2 Катаев В.В. Вывеска на фасаде дома в виде подложки белого цвета с надписью синего цвета "ДОМ…ГАЗ"	29.03.2022					Добровольный демонтаж 04.05.2022			
673	ул. Вильямса, 20/2 ООО компания "Актив недвижимости" Овчинников Д.. Вывеска на фасаде дома в виде подложки синего цвета с надписью "АКТИВ недвижимость"	29.03.2022					Добровольное приведение 25.04.2022			
674	ул. Ново-гайвинская, 44 магазин "Доброцен" Вывеска в виде растяжки на фасаде здания синего цвета с надписью "территория низких цен"	29.03.2022					Добровольное приведение 19.04.2022			
675	ул. Черняховского, 78 Рахмонова Г.М. Вывеска в виде растяжки "Овощи фрукты свежие фрукты"	07.04.2022								

676	ул. Молдавская, 4 ИП СтарицынаТ.М. Вывеска в виде панно с надписью "MELADO открыто"	11.04.2022								
677	ул. Молдавская, 4 ИП Шиляева Е.В. Вывеска в виде панно с надписью "У Татьяны Домашняя одежда Нижнее белье..."	11.04.2022								
678	ул. Черняховского, 72 А Редькин А.С. Вывеска в виде баннерной растяжки с надписью "Продукты"	11.04.2022								
679	ул. Черняховского, 72 А Акманаева И.С. Вывеска в виде баннерной растяжки с изображением животных и надписью "Зоотовары"	11.04.2022								
680	ул. Черняховского, 72 А Дедько Р.С. Вывеска в виде баннерной растяжки с надписью "Ремонт обуви"	11.04.2022								
681	ул. Черняховского, 72 А Рахмонова Г.М. Вывеска в виде растяжки "Овощи фрукты свежие фрукты"	01.04.2022								
682	ул.Делегатская, 37 ООО "СтройКомплекс" вывеска в виде растяжки на фасаде многоквартирного жилого дома с надписью " ШАУРМА Вкуснейшая шаурма по-восточному… свежайшая пицца из печи…Прохладительные напитки…чай кофе и многое другое Заходи - перекуси!"	25.04.2022								
683	ул. Вильямса, 6 Вывеска в виде растяжке на ограждении балкона 2-го этажа (слева) с надписью (затертая)	25.04.2022					Добровольное приведение 04.05.2022			
684	ул. Ново-гайвинская, 44 Тольман Вывеска в виде растяжки на фасаде здания желтого цвета цвета с надписью. Оторванная наполовину	25.04.2022					Добровольное приведение 04.05.2022			
685	ул. Репина, 60 ИП Антощенко А.В. Строительный магазин. На ограждении вывеска в виде растяжки с надписью «Стройматериалы мастерок»	23.05.2022					Добровольное приведение 26.05.2022			
686	ул. Репина, 60 ИП Антощенко А.В. Строительный магазин. На тротуаре на деревянном ограждении вывеска в виде растяжки с надписью «Мы открылись»	23.05.2022					Добровольное приведение 26.05.2022			
687	ул. Наймушина, 11 Торохов С.А. вывеска на фасаде здания в виде растяжки с надписью "АВТОБОТ АВТОСЕРВИС"	01.06.2022								
688	ул. Наймушина, 11 Торохов С.А. вывеска на фасаде здания в виде растяжки с надписью "Ремонт РЕНО и другие авто…....тел. 2-88-74-90"	01.06.2022								
689	ул. Наймушина, 11 Торохов С.А. вывеска на ограждении в виде растяжки с надписью "ШИНОМОНТАЖ"	01.06.2022								
690	ул. Химиков, 17-Сурикова, 30 На столбах расположена вывеска в виде растяжки с надписью "ШИНОМОНТАЖ"	01.06.2022					Демонтировано 03.06.2022			
691	ул. Химиков, 17-Сурикова, 30 На столбах расположена вывеска в виде растяжки с надписью "ШИНОМОНТАЖ"	01.06.2022					Демонтировано 03.06.2022			

692	ул. Писарева, 10 А Анфёрова М.С. на фризе павильона размещена вывеска в виде растяжки "Свежая выпечка, чай, кофе, кондитерские изделия"	07.06.2022								
693	ул. Писарева, 10 А Анфёрова М.С. на фризе павильона размещена вывеска в виде растяжки "Свежая выпечка, чай, кофе, кондитерские изделия"	07.06.2022								
694	ул. Писарева, 10 А Анфёрова М.С. на фризе павильона размещена вывеска в виде растяжки "Свежая выпечка, чай, кофе, кондитерские изделия"	07.06.2022								
695	ул. Писарева, 10 А Анфёрова М.С. на фасаде павильона размещена вывеска в виде растяжки голубого цвета "Будь человеком-выброси мусор в урну"	07.06.2022								
696	ул. Писарева, 10 А ООО МПП "Фортуна Урала" на крыше павильона расположена вывеска в виде подложки желтого цвета с надписью "Фортуна Урала сеть мясных магазинов МЯСНОЙ"	07.06.2022								
697	ул. Писарева, 10 А ООО МПП "Фортуна Урала" на карнизе павильона расположена вывеска в виде растяжки из мягкой ткани с надписью "Свинина, курица, говядина"	07.06.2022								

Информация
о проведении публичных слушаний по обсуждению
проекта решения Пермской городской Думы «О внесении изменений в Правила благоустройства территории города Перми, утвержденные решением Пермской городской Думы от 15.12.2022 № 277, в части установления Требований к благоустройству организованных мест отдыха у воды»

Администрация города Перми приглашает принять участие в публичных слушаниях по теме «О внесении изменений в Правила благоустройства территории города Перми, утвержденные решением Пермской городской Думы от 15.12.2020 № 277, в части установления Требований к благоустройству организованных мест отдыха у воды» жителей города Перми. Собрание участников публичных слушаний состоится 15 июля в 18.00 в библиотеке им. Пушкина по адресу: г. Пермь, ул. Петропавловская, д. 25.

Ознакомиться с постановлением администрации города Перми от 21.06.2022 № 91 «О назначении публичных слушаний по обсуждению проекта решения Пермской городской Думы «О внесении изменений в Правила благоустройства территории города Перми, утвержденные решением Пермской городской Думы от 15.12.2020 № 277, в части установления Требований к благоустройству организованных мест отдыха у воды» (далее – Постановление от 21.06.2022 № 91), а также с материалами по теме публичных слушаний можно на официальном Интернет-сайте муниципального образования город Пермь www.gorodperm.ru в разделе публичные слушания и в печатном средстве массовой информации «Официальный бюллетень органов местного самоуправления муниципального образования город Пермь» от 24.06.2022 № 45.

Экспозиция проекта решения Пермской городской Думы «О внесении изменений в Правила благоустройства территории города Перми, утвержденные решением Пермской городской Думы от 15.12.2020 № 277, в части установления Требований к благоустройству организованных мест отдыха у воды» и информационных материалов к нему, а также консультирование посетителей экспозиции проводится со 02 июля 2022 г. по 18 июля 2022 г.: понедельник-четверг – с 09.00 час. до 18.00 час., пятница – с 09.00 час. до 17.00 час., по адресу: 614015, г. Пермь, ул. Сибирская, 27, департамент экономики и промышленной политики администрации города Перми

Предложения и замечания по теме публичных слушаний принимаются в период со 02 июля 2022 г. по 18 июля 2022 г. от участников публичных слушаний, представивших в целях идентификации сведения в соответствии с пунктом 1.5 Положения о порядке организации и проведения публичных слушаний по обсуждению проекта правил благоустройства территории города Перми, утвержденного решением Пермской городской Думы от 26 марта 2019 г. № 57:

письменно (по форме согласно приложению 2 к Постановлению от 21.06.2022 № 91) в Организационный комитет по адресу: 614015, г. Пермь, ул. Сибирская, д. 27, каб. 107 либо в электронном виде посредством заполнения электронной формы на Официальном сайте в разделе «Гражданам/Интернет-приемная/Предложения к публичным слушаниям» (электронный адрес: https://reception.gorodperm.ru/);

письменно (по форме согласно приложению 2 к Постановлению от 21.06.2022 № 91) или устно в ходе проведения собрания участников публичных слушаний;

посредством записи в книге (журнале) учета посетителей экспозиции Проекта в период проведения экспозиции в сроки со 02 июля 2022 г. по 18 июля 2022г.

Ответственными за подготовку и проведение публичных слушаний по обсуждению проекта решения Пермской городской Думы «О внесении изменений в Правила благоустройства территории города Перми, утвержденные решением Пермской городской Думы от 15.12.2020 № 277, в части установления Требований к благоустройству организованных мест отдыха у воды» назначены заместитель главы администрации города Перми В.Г. Агеев, департамент экономики и промышленной политики администрации города Перми. Дополнительную информацию можно получить по телефону: 257 19 20

Извещения о проведении собрания о согласовании местоположения границ земельных участков

Кадастровым инженером Демашиной Татьяной Анатольевной, являющейся сотрудником ГБУ «Управление дорожного проектирования» (г. Пермь ул. Марата, д. 4, udp-oz@mail.ru, 89026405841, № регистрации в государственном реестре лиц, осуществляющих кадастровую деятельность–498) выполняются кадастровые работы по образованию земельного участка из земель, находящихся в государственной или муниципальной собственности, расположенного по адресу Пермский край, г.о.Пермский, г. Пермь, Дзержинский р-н. Участок образуется на основании проекта межевания для Строительства автомобильной дороги "Переход ул. Строителей – площадь Гайдара», участок от примыкания улицы Папанинцев, улиц Барамзиной и 2-й Шоссейной до площади Гайдара", утвержденной приказом Министерства по управлению имуществом и градостроительной деятельности Пермского края от 28 апреля 2022г. № 31-02-1-4-803. Заказчиком кадастровых работ является - КГБУ «УАДиТ» ПК (ул. Луначарского, д.100, тел. 235-70-33). Смежные земельные участки, с правообладателями которых требуется согласовать местоположение границ: Пермский край, г. Пермь, р-н Дзержинский, ул. Барамзиной, д. 21 (кад.№59:01:4410749:1); ул. Барамзиной, д. 23а (кад.№59:01:4410749:10).Собрание заинтересованных лиц по поводу согласования местоположения границ состоится по адресу: г.Пермь. ул. Марата, д. 4, каб.116, 08.08.22 г. в 10ч. 00мин. С проектом межевого плана земельного участка можно ознакомиться по адресу: г.Пермь ул. Марата, д. 4 , каб.116. Требования о проведении согласования местоположения границ земельных участков на местности, обоснованные возражения о местоположении границ земельных участков после ознакомления с проектом межевого плана принимаются с 08.07.22г. по 08.08.22г. по адресу: г.Пермь. ул. Марата, д.4, каб.116. При проведении согласования местоположения границ при себе необходимо иметь документ, удостоверяющий личность, а также документы о правах на земельный участок (ч.12 ст.39 ,ч.2 ст.40 № 221-ФЗ « О кадастровой деятельности» от 24.07.07г).

Ответственность за достоверность вышеуказанных сведений, а также за необходимость опубликования извещения, соблюдение сроков, установленных Федеральным Законом от 24.07.2007 № 221-ФЗ «О государственном кадастре недвижимости» (в ред. от 30.12.2008 № 311-ФЗ) несет кадастровый инженер, указанный в извещении.